DOKUMENTACIJA V ZVEZI Z ODDAJO JAVNEGA NAROČILA

PREDMET JAVNEGA NAROČILA: BLAGO

MEDICINSKI POTROŠNI MATERIAL 3

Vsebina:

A) Povabilo k predložitvi ponudbe
B) Navodila ponudnikom za izdelavo ponudbe
C) Navodila za delo s programom »Javna naročila UKC«
1) Obrazec ponudbe (OBR-1)
2) Vzorec okvirnega sporazuma (OBR-2)
3) Vzorec kupoprodajne pogodbe (OBR-3)
4) Vzorec sporazuma (OBR-4)
5) Specifikacija zahtev naročnika
6) Priloga k specifikaciji zahtev naročnika
7) Specifikacija ponudbe s cenami

Priloge:

- ESPD obrazec
- Črtne kode artiklov
- Obrazec za vpis črtnih kod

Univerzitetni klinični center Maribor
Ljubljanska ulica 5, 2000 Maribor, Slovenija
☎ 00386 (0)2 321 10 00, 🗎 00386 (0)2 321 11 06

Številka povabila: 460-28(809003)/2024-3
Datum: 17.04.2024

A) POVABILO K PREDLOŽITVI PONUDBE

Vabimo vas, da predložite ponudbo za javno naročilo za nabavo blaga:

MEDICINSKI POTROŠNI MATERIAL 3

Ponudbo je treba izdelati v skladu z navodili te dokumentacije v zvezi z oddajo javnega naročila.

Javno naročilo:

MEDICINSKI POTROŠNI MATERIAL 3

B) NAVODILA PONUDNIKOM ZA IZDELAVO PONUDBE

April, 2024

I SPLOŠNO

1.1 Osnovni podatki o naročilu

Predmet naročila:	**MEDICINSKI POTROŠNI MATERIAL 3** Predmet javnega naročila je podrobneje opredeljen v Specifikaciji zahtev naročnika, v prilogi k Specifikaciji zahtev naročnika in v točki 2.11 teh navodil. **Pri skupinah od 1 – 25 ter 47 - 51 lahko ponudnik odda ponudbo za posamezno vrsto blaga.** **Ponudnik mora pri skupinah od 26 do 46 ponuditi 100% razpisanih vrst in količin blaga iz skupine oz. skupin.**
Vrsta postopka:	Naročnik bo to javno naročilo oddal po odprtem postopku v skladu s 40. členom Zakona o javnem naročanju (Uradni list RS, št. 91/15, 14/18, 121/21, 10/22, 74/22-odl. US, 100/22, 141/22-ZNUZSZS, 28/23 in 88/23 – ZOPNN-F; v nadaljevanju ZJN-3), z namenom sklenitve okvirnega sporazuma v skladu z 48. členom ZJN-3.
Trajanje naročila:	Za obdobje od pravnomočnosti odločitve o oddaji javnega naročila do 30.06.2028.
Rok za oddajo ponudb:	Ponudniki morajo ponudbe predložiti v informacijski sistem e-JN na spletnem naslovu https://ejn.gov.si **do 20.05.2024 do 12.00** (Glej točko 2.4 teh navodil).
Javno odpiranje ponudb:	Odpiranje ponudb bo potekalo avtomatično v informacijskem sistemu e-JN dne **20.05.2024** in se bo začelo **ob 15.00** na spletnem naslovu https://ejn.gov.si (Glej točko 2.5 teh navodil).

V primeru, da bo naročnik prejel ponudbe, ki bodo višje od zagotovljenih sredstev, si pridržuje pravico, da:
- javnega naročila ne odda v celoti,
- javnega naročila ne odda v delu (posamezna vrsta blaga, posamezna skupina blaga) kjer ponudba presega zagotovljena sredstva,
- količine blaga, pri katerem ponudbena cena presega zagotovljena sredstva, zmanjša.

Naročnik bo odpiral konkurenco med sklenitelji okvirnega sporazuma predvidoma v obdobjih, kot je opredeljeno v točki 4.2 teh navodil. Naročilo za posamezno obdobje bo oddano, na podlagi merila iz točke 2.13.1 in 2.13.2 teh navodil, tistemu ponudniku (enemu ponudniku), ki bo za posamezno vrsto blaga oz. posamezno skupino blaga med sklenitelji okvirnega sporazuma najugodnejši.

Naročnik bo z najugodnejšim ponudnikom v posameznem obdobju sklenil kupoprodajno pogodbo.

V primeru, da bo naročnik za posamezno vrsto blaga oz. posamezno skupino blaga prejel samo eno dopustno ponudbo, bo naročnik s tem ponudnikom sklenil samo okvirni sporazum, brez kupoprodajne pogodbe, za obdobje od pravnomočnosti odločitve o oddaji javnega naročila do 30.06.2028. Naročnik v tem primeru ne bo odpiral konkurence.

Naročnik si pridružuje pravico dopolnjevati seznam razpisanih vrst blaga in/oz. skupin blaga v času trajanja okvirnega sporazuma, v kolikor nastane potreba po novih vrstah blaga in/oz. novih skupinah blaga in, ki niso bile zajete v specifikaciji zahtev naročnika in v specifikaciji ponudbe s cenami.
Naročnik bo v tem primeru pozval vse sklenitelje okvirnega sporazuma k predložitvi ponudb za te nove vrste blaga in/oz. za te nove skupine blaga, kadarkoli v času trajanja okvirnega sporazuma.
Naročnik bo za te nove vrste blaga in/oz. za te nove skupine blaga ugotavljal ustreznost ponujenih vrst blaga pod pogoji in načini opredeljenimi v predmetni dokumentaciji v zvezi z oddajo javnega naročila.
Naročnik bo za te nove vrste blaga in/oz. za te nove skupine blaga s ponudnikom, katerega ponudba bo ocenjena kot ustrezna, sklenil aneks k okvirnemu sporazumu. Z najugodnejšim ponudnikom, izbranim na podlagi merila iz točke 2.13.1 in 2.13.2, pa aneks h kupoprodajni pogodbi oz. kupoprodajno pogodbo, v kolikor le-te še nima.

1.2 Sodelovanje

Kot ponudnik lahko v tem postopku javnega naročanja konkurira vsaka pravna ali fizična oseba, ki je registrirana za dejavnost, ki je predmet tega javnega naročila in ima za opravljanje te dejavnosti vsa predpisana dovoljenja za izvedbo tega javnega naročila.

1.2.1 Tuji ponudniki

Za ponudnike s sedežem v tuji državi bo naročnik ugotavljal sposobnost na enak način kot za ponudnike s sedežem v Republiki Sloveniji.

1.2.2 Skupna ponudba

Skupine gospodarskih subjektov lahko predložijo skupno ponudbo.

V primeru skupne ponudbe naj pravne osebe v obrazcu »ESPD« navedejo vse, ki bodo sodelovali v tej skupni ponudbi. Ponudniki, ki nastopajo v skupni ponudbi, lahko navedejo tudi eno izmed pravnih oseb, s katero bo naročnik komuniciral do sprejema odločitve o naročilu, v nasprotnem primeru bo naročnik vse dokumente naslavljal na vse ponudnike, ki bodo sodelovali v skupni ponudbi.

V primeru, da skupina ponudnikov predloži skupno ponudbo bo naročnik za vsakega ponudnika iz skupine ponudnikov posamično ugotavljal sposobnost iz točke 2.10 teh navodil, in sicer:
- ne smejo biti podani razlogi za izključitev,
- sposobnost za opravljanje poklicne dejavnosti.

V primeru skupne ponudbe je potrebno za vsakega od sodelujočih gospodarskih subjektov predložiti ločen enotni evropski dokument v zvezi z oddajo javnega naročila (v nadaljevanju: ESPD).

V kolikor bodo pri kateremkoli izmed skupnih ponudnikov podani razlogi za izključitev iz točke 2.10.1 teh navodil, bo naročnik ravnal v skladu z določbo devetega, desetega in enajstega odstavka 75. člena ZJN-3.

Obrazca »Specifikacija ponudbe s cenami in Specifikacija zahtev naročnika« podajo vsi ponudniki, ki nastopajo v skupni ponudbi, skupaj (en obrazec, podpisan s strani vsaj enega izmed ponudnikov, ki nastopajo v skupni ponudbi).

Finančna zavarovanja lahko predloži samo eden izmed partnerjev, ki nastopajo v skupni ponudbi, morajo pa biti izpolnjene vse zahteve (višina, veljavnost, itd.), ki so določene v teh navodilih**.**

V primeru, da bo takšna skupina ponudnikov izbrana za izvedbo predmetnega naročila, bo naročnik od izbrane skupine lahko zahteval predložitev ustreznega akta o skupni izvedbi naročila (npr. pogodba o sodelovanju) v katerem bodo natančno opredeljene naloge in odgovornosti posameznih ponudnikov za izvedbo javnega naročila. Ne glede na to, pa ponudniki odgovarjajo naročniku solidarno.

1.3 Pojasnila dokumentacije v zvezi z oddajo javnega naročila

Pojasnila o vsebini dokumentacije v zvezi z oddajo javnega naročila se lahko zahtevajo le preko portala javnih naročil[1]. Pojasnila bodo posredovana preko portala javnih naročil.

Če katerikoli ponudnik zahteva v zvezi z dokumentacijo v zvezi z oddajo javnega naročila oziroma v zvezi s pripravo ponudbe kakršno koli dodatno pojasnilo, mora zanj zaprositi **pravočasno oz. najkasneje do 03.05.2024 do 12.00 ure**. Naročnik bo dodatno pojasnilo posredoval najpozneje šest dni pred iztekom roka za oddajo ponudb, pod pogojem, da je bila zahteva posredovana pravočasno.

1.4 Dopolnitev in spremembe dokumentacije v zvezi z oddajo javnega naročila

Naročnik si pridržuje pravico spremeniti ali dopolniti dokumentacijo v zvezi z oddajo javnega naročila. V primeru, da bo naročnik v roku za predložitev ponudb spremenil ali dopolnil dokumentacijo v zvezi z oddajo javnega naročila, bo to objavil na svoji spletni strani (http://www.ukc-mb.si) in na portalu javnih naročil.

Po poteku roka za prejem ponudb naročnik ne bo spreminjal ali dopolnjeval dokumentacije v zvezi z oddajo javnega naročila

V primeru, da bo naročnik spremenil ali dopolnil dokumentacijo v zvezi z oddajo javnega naročila 6 ali manj dni pred rokom, določenim za predložitev ponudb, bo, glede na obseg in vsebino sprememb, ustrezno podaljšal rok za predložitev ponudb.

S premaknitvijo roka za prejem ponudb se pravice in obveznosti naročnika in ponudnika vežejo na nove roke, ki posledično izhajajo iz podaljšanega roka za oddajo ponudb.

[1] http://www.enarocanje.si

II PONUDBA

2. 1 Jezik

Ponudnik mora izdelati ponudbo v slovenskem jeziku, razen katalogov, prospektnega materiala, tehnične dokumentacije itd., ki so lahko predloženi v angleškem jeziku.

2.2 Dopustnost ponudbe

Dopustna bo tista ponudba, ki jo bo predložil ponudnik, za katerega ne obstajajo razlogi za izključitev in, ki izpolnjuje pogoje za sodelovanje, njegova ponudba ustreza potrebam in zahtevam naročnika, določenim v tehničnih specifikacijah in v dokumentaciji v zvezi z oddajo javnega naročila, ki je prispela pravočasno, pri njej ni dokazano nedovoljeno dogovarjanje ali korupcija, naročnik je ni ocenil za neobičajno nizko in cena ne presega zagotovljenih sredstev naročnika.

2.3 Predložitev ponudbe

Ponudnik mora v ponudbi predložiti:
1. izpolnjen obrazec ponudbe (OBR-1);
2. izpolnjen vzorec okvirnega sporazuma (OBR-2);
3. izpolnjen vzorec kupoprodajne pogodbe (OBR-3);
4. izpolnjen vzorec sporazuma (OBR-4), predložijo ponudniki, ki oddajajo ponudbo za vrste blaga iz skupine 34 (identi 971368, 971373, 971375, 971379, 971380, 971381, 971382, 971383, 971384, 971385, 971386, 971392 in 971393),
5. izpolnjen obrazec Specifikacija zahtev naročnika (**izpolnjen za vse vrste blaga oz. skupine blaga za katere oddaja ponudbo; izpis + podatki.dat**)*;
6. izpolnjen obrazec Specifikacija ponudbe s cenami (**izpolnjen za vse vrste blaga oz. skupine blaga za katere oddaja ponudbo; izpis + podatki.dat**)*;
7. izpolnjen obrazec ESPD za vse gospodarske subjekte v ponudbi;
8. specifikacijo ponujene opreme dane v brezplačno uporabo na lastnem obrazcu ponudnika: naveden mora biti tip ponujenega aparata, proizvajalec in količina;
9. dokazila zahtevana v Prilogi k specifikaciji zahtev naročnika;
10. lastno izjavo, da so ponujene vrste blaga, kadar gre za medicinske pripomočke ali za in-vitro medicinske pripomočke, označene v skladu z veljavno zakonodajo EU;
    Izbrani ponudnik, bo pozvan, da naročniku posreduje črtne kode v zahtevani obliki najkasneje do podpisa okvirnega sporazuma oz. kupoprodajne pogodbe.
    Naročnik prilaga obrazec vpisa črtnih kod, katerega ni potrebno predložiti v ponudbo

***Opomba k točki 5 in 6:** Ponudnik izpolni obrazec Specifikacije zahtev naročnika in obrazec Specifikacije ponudbe s cenami z računalniškim programom »Javna naročila«. Ponudnik naredi izpis, ki ga podpiše in skenira v PDF datoteko. Zraven izpisa morajo ponudniki pripraviti tudi podatkovne datoteke za potrebe Centra za informatiko naročnika (glej navodila za delo s programom »Javna naročila«). **Datoteke (Opisi.tps, Podatki.dat in Ponudnik.dat), ki bi jih drugače program »Javna naročila« kreiral na prenosnem mediju (CD, USB ključek), je potrebno priložiti v ponudbi oz. naloži v informacijskem sistemu e-JN v razdelek »Druge priloge«!**
V kolikor imajo ponudniki težave s programom »Javna naročila« oz. pri pripravi podatkovnih datotek, se lahko obrnejo na: Center za informatiko – Janez Krempl, tel.: 02/321-27-30.

Obrazci iz točk 1, 2, 3, 4, 5, 6 in 7 so sestavni del te dokumentacije v zvezi z oddajo javnega naročila. Vse obrazce je potrebno izpolniti, podpisati in žigosati (z enotnim pečatom). Dokumente izpolni in podpiše zakoniti zastopnik ali od njega pooblaščena

oseba. V kolikor obrazci niso podpisani, se šteje, da je oddan pravno zavezujoč dokument, ki ima enako veljavnost kot podpisan.

Podpisane in žigosane dokumente je potrebno skenirati v PDF datoteko, razen ESPD obrazca (je pa zaželjeno).

Ponudnik celotno ponudbo v elektronski obliki naloži v informacijskem sistemu e-JN v razdelek »Druge priloge«.

Ponudnik mora v informacijskem sistemu e-JN v razdelek »Predračun« naložiti izpolnjen obrazec »Specifikacija ponudbe s cenami (izpolnjen za vse vrste blaga oz. skupine blaga za katere oddaja ponudbo« v PDF datoteki, ki bo dostopen na javnem odpiranju ponudb.

V specifikaciji zahtev naročnika mora ponudnik obvezno vpisati pri vsaki vrsti blaga naslednje podatke:
- pakiranje*,
- originalnega proizvajalca,
- naziv ponujenega artikla,
- original kataloško številko.

***Opomba:**
V stolpec Pakiranje mora ponudnik navesti dejansko količino blaga v ponudnikovem osnovnem pakiranju (kom, kos).

V primeru, da naročnik na enem identu razpisuje različne oblike in dimenzije istovrstnega blaga, mora ponudnik obvezno priložiti specifikacijo s kataloškimi številkami za vse ponujene dimenzije in oblike. Postopek vpisa je opisan v dodatnih navodilih za delo s programom »Javna naročila UKC Maribor«.

V specifikacijo ponudbe s cenami je treba vpisati:
- ceno brez DDV,
- davčno stopnjo (%).

V primeru, da ponudnik ponuja drugačno pakiranje od razpisanega, mora ponujeno ceno preračunati na razpisano pakiranje.

V primeru odstopanja Specifikacije zahtev naročnika v pdf datoteki od datotek (Podatki.dat, Ponudnik.dat in Opisi.tps), bo naročnik upošteval Specifikacijo zahtev naročnika v pdf datoteki.

V primeru odstopanja Specifikacije ponudbe s cenami v pdf datoteki, naložene v razdelek »Predračun«, od datotek (Podatki.dat, Ponudnik.dat in Opisi.tps), bo naročnik upošteval Specifikacijo ponudbe s cenami v pdf datoteki, naloženo v razdelek »Predračun«.

V kolikor bo ponudnik pri izvedbi naročila nastopal s skupno ponudbo, mora za vsakega partnerja v skupni ponudbi predložiti še naslednje dokumente:
- izpolnjen obrazec ponudbe (OBR-1),
- ESPD za vse gospodarske subjekte v ponudbi.

V kolikor ponudniki sami predložijo v ponudbi potrdila iz kazenske evidence le-ta ne smejo biti starejša od 4 mesecev, šteto od dneva roka za oddajo ponudb, za vse gospodarske subjekte v ponudbi.

Starost dokumentov ne sme presegati roka, kot ga določajo posamezne določbe te dokumentacije v zvezi z oddajo javnega naročila. V tistih primerih, kjer starost dokumentov ni določena, morajo le-ti izkazovati pravno relevantno stanje gospodarskega subjekta na dan, določen za predložitev ponudb.

ESPD obrazec
Obrazec ESPD predstavlja uradno izjavo gospodarskega subjekta, da zanj ne obstajajo razlogi za izključitev in da izpolnjuje pogoje za sodelovanje, hkrati pa zagotavlja ustrezne informacije, ki jih zahteva naročnik. Obrazec ESPD vključuje tudi uradno izjavo o tem, da bo gospodarski subjekt na zahtevo in brez odlašanja sposoben predložiti dokazila, ki dokazujejo neobstoj razlogov za izključitev oziroma izpolnjevanje pogojev za sodelovanje. S predložitvijo obrazca ESPD ponudnik tudi potrdi, da izpolnjuje vse druge zahteve naročila.

Navedbe v ESPD in/ali dokazila, ki ji predloži gospodarski subjekt, morajo biti veljavni.

Gospodarski subjekt naročnikov obrazec ESPD (datoteka XML) uvozi na spletni povezavi: https://ejn.gov.si/espd in v njega neposredno vnese zahtevane podatke.

Izpolnjen in podpisan ESPD mora biti v ponudbi priložen za vse gospodarske subjekte, ki v kakršni koli vlogi sodelujejo v ponudbi (ponudnik, sodelujoči ponudniki v primeru skupne ponudbe, gospodarski subjekti, na katerih kapacitete se sklicuje ponudnik in podizvajalci).

Ponudnik, ki v sistemu e-JN oddaja ponudbo, naloži svoj ESPD v razdelek »Dokumenti«, del »ESPD – ponudnik«, ESPD ostalih sodelujočih pa naloži v razdelek »Sodelujoči«, del »ESPD – ostali sodelujoči«. Ponudnik, ki v sistemu e-JN oddaja ponudbo, naloži elektronsko podpisan ESPD v xml. obliki ali nepodpisan ESPD v xml. obliki, pri čemer se v slednjem primeru v skladu Splošnimi pogoji uporabe sistema e-JN šteje, da je oddan pravno zavezujoč dokument, ki ima enako veljavnost kot podpisan.

Za ostale sodelujoče ponudnik v razdelek »Sodelujoči«, del »ESPD – ostali sodelujoči« priloži lastnoročno podpisane ESPD v pdf. obliki, ali v elektronski obliki podpisan xml.

2.4 Način in rok predložitve ponudbe

Ponudniki morajo ponudbe predložiti v informacijski sistem e-JN na spletnem naslovu https://ejn.gov.si v skladu z navodili za uporabo informacijskega sistema za uporabo funkcionalnosti elektronske oddaje ponudb e-JN: PONUDNIKI (v nadaljevanju: Navodila za uporabo e-JN), objavljenimi na spletnem naslovu: https://ejn.gov.si.

Ponudnik se mora pred oddajo ponudbe registrirati na spletnem naslovu https://ejn.gov.si v skladu z Navodili za uporabo e-JN. Če je ponudnik že registriran v informacijski sistem e-JN, se v aplikacijo prijavi na istem naslovu.

Uporabnik ponudnika, ki je v informacijskem sistemu e-JN pooblaščen za oddajanje ponudb, ponudbo odda s klikom na gumb »Oddaj«. Informacijski sistem e-JN ob oddaji ponudb zabeleži identiteto uporabnika in čas oddaje ponudbe. Uporabnik z dejanjem oddaje ponudbe izkaže in izjavi voljo v imenu ponudnika oddati zavezujočo ponudbo (18. člen Obligacijskega zakonika[2]). Z oddajo ponudbe je le-ta zavezujoča za čas, naveden v ponudbi, razen če jo uporabnik ponudnika umakne ali spremeni pred potekom roka za oddajo ponudb.

[2] Obligacijski zakonik (Uradni list RS, št. 97/07 – uradno prečiščeno besedilo, 64/16 – odl. US in 20/18 – OROZ631)

Ponudba se šteje za pravočasno oddano, če jo naročnik prejme preko sistema e-JN https://ejn.gov.si **najkasneje do 20.05.2024 do 12.00**. Za oddano ponudbo se šteje ponudba, ki je v informacijskem sistemu e-JN označena s statusom »ODDANO«.

Ponudnik lahko do roka za oddajo ponudb svojo ponudbo umakne ali spremeni. Če ponudnik v informacijskem sistemu e-JN svojo ponudbo umakne, se šteje, da ponudba ni bila oddana in je naročnik v sistemu e-JN tudi ne bo videl. Če ponudnik svojo ponudbo v informacijskem sistemu e-JN spremeni, je naročniku v tem sistemu odprta zadnja oddana ponudba.
Po preteku roka za predložitev ponudb, ponudbe ne bo več mogoče oddati.

2.5 Čas in kraj odpiranja ponudb

Odpiranje ponudb bo potekalo avtomatično v informacijskem sistemu e-JN **20.05.2024** in se bo začelo **ob 15.00** na spletnem naslovu https://ejn.gov.si.

Odpiranje poteka tako, da informacijski sistem e-JN samodejno ob uri, ki je določena za javno odpiranje ponudb, prikaže podatke o ponudniku, o variantah, če so bile zahtevane oziroma dovoljene, ter omogoči dostop do .pdf dokumenta, ki ga ponudnik naloži v sistem e-JN pod zavihek »Predračun«. Ponudniki, ki so oddali ponudbe, imajo te podatke v informacijskem sistemu e-JN na razpolago v razdelku »Zapisnik o odpiranju ponudb«.

2.6 Popravljanje napak

Popravljene napake morajo biti označene z inicialkami osebe ali oseb, ki podpisujejo ponudbo.

2.7 Dopustne spremembe in dopolnitve ponudbe

Če bodo ali se bodo zdele informacije ali dokumentacija, ki jih morajo predložiti gospodarski subjekti, nepopolne ali napačne, oziroma če bodo posamezni dokumenti manjkali, bo naročnik ravnal v skladu z določbo petega, šestega in sedmega odstavka 89. člena ZJN-3.

2.8 Navedba zavajajočih podatkov

Kadarkoli se pri naročniku pojavi utemeljen sum, da je posamezni gospodarski subjekt v postopku javnega naročila predložil neresnično izjavo ali ponarejeno ali spremenjeno listino kot pravo, naročnik Državni revizijski komisiji za revizijo postopkov oddaje javnih naročil poda predlog za uvedbo postopka o prekršku iz 5. točke prvega odstavka ali 1. točke drugega odstavka 112. člena ZJN-3.

2.9 Stroški priprave ponudbe

Ponudniki nosijo sami vse stroške povezane s pripravo in predložitvijo ponudbe, vključno s stroški prospektnega materiala, katalogov, če jih bo naročnik zahteval, in vzorcev, če jih želi naročnik preizkusiti.

V primeru, da bo naročnik od ponudnika zahteval predložitev prospektnega materiala, katalogov ali vzorcev, je treba te predložiti najkasneje v roku 7 delovnih dni. V kolikor ponudnik zahtevanega prospektnega materiala, katalogov ali/in vzorcev ne dostavi oz. jih ne dostavi v zahtevanem roku, bo naročnik takega ponudnika izločil iz nadaljnjega postopka oddaje javnega naročila.

V kolikor bo naročnik od ponudnikov zahteval predložitev vzorcev, bo zahtevo posredoval ponudnikom na elektronski naslov naveden v obrazcu ponudbe (OBR-1).

2.10 Ugotavljanje sposobnosti

Ob predložitvi ponudbe bo naročnik namesto potrdil, ki jih izdajajo javni organi ali tretje osebe, v skladu z 79. členom ZJN-3 sprejel ESPD, ki predstavlja lastno izjavo, kot predhodni dokaz v zvezi s točkami 2.10.1 in 2.10.2.1 teh navodil.

Naročnik bo ugotavljal sposobnost gospodarskih subjektov kot sledi:

2.10.1 Razlogi za izključitev

Naročnik bo iz sodelovanja v postopku javnega naročanja izključil gospodarski subjekt:

1. če bo pri preverjanju v skladu s 77., 79. in 80. členom ZJN-3 ugotovil ali bo drugače seznanjen, da je bila gospodarskemu subjektu ali osebi, ki je članica upravnega, vodstvenega ali nadzornega organa tega gospodarskega subjekta ali ki ima pooblastila za njegovo zastopanje ali odločanje ali nadzor v njem, izrečena pravnomočna sodba za kazniva dejanja iz Kazenskega zakonika (Uradni list RS, št. 50/12 – uradno prečiščeno besedilo, 6/16 – popr., 54/15, 38/16, 27/17, 23/20, 91/20, 95/21, 186/21 in 105/22 – ZZNŠPP, 16/23; v nadaljnjem besedilu: KZ-1) ali za primerljiva kazniva dejanja, ki so jih izrekla tuja sodišča:
   - terorizem (108. člen KZ-1),
   - financiranje terorizma (109. člen KZ-1),
   - ščuvanje in javno poveličevanje terorističnih dejanj (110. člen KZ-1),
   - novačenje in usposabljanje za terorizem (111. člen KZ-1),
   - spravljanje v suženjsko razmerje (112. člen KZ-1),
   - trgovina z ljudmi (113. člen KZ-1),
   - sprejemanje podkupnine pri volitvah (157. člen KZ-1),
   - kršitev temeljnih pravic delavcev (196. člen KZ-1),
   - goljufija (211. člen KZ-1),
   - protipravno omejevanje konkurence (225. člen KZ-1),
   - povzročitev stečaja z goljufijo ali nevestnim poslovanjem (226. člen KZ-1),
   - oškodovanje upnikov (227. člen KZ-1),
   - poslovna goljufija (228. člen KZ-1),
   - goljufija na škodo Evropske unije (229. člen KZ-1),
   - preslepitev pri pridobitvi in uporabi posojila ali ugodnosti (230. člen KZ-1),
   - preslepitev pri poslovanju z vrednostnimi papirji (231. člen KZ-1),
   - preslepitev kupcev (232. člen KZ-1),
   - neupravičena uporaba tuje oznake ali modela (233. člen KZ-1),
   - neupravičena uporaba tujega izuma ali topografije (234. člen KZ-1),
   - ponareditev ali uničenje poslovnih listin (235. člen KZ-1),
   - izdaja in neupravičena pridobitev poslovne skrivnosti (236. člen KZ-1),
   - zloraba informacijskega sistema (237. člen KZ-1),
   - zloraba notranje informacije (238. člen KZ-1),
   - zloraba trga finančnih instrumentov (239. člen KZ-1),
   - zloraba položaja ali zaupanja pri gospodarski dejavnosti (240. člen KZ-1),
   - nedovoljeno sprejemanje daril (241. člen KZ-1),
   - nedovoljeno dajanje daril (242. člen KZ-1),
   - ponarejanje denarja (243. člen KZ-1),
   - ponarejanje in uporaba ponarejenih vrednotnic ali vrednostnih papirjev (244. člen KZ-1),
   - pranje denarja (245. člen KZ-1),

- zloraba negotovinskega plačilnega sredstva (246. člen KZ-1),
- uporaba ponarejenega negotovinskega plačilnega sredstva (247. člen KZ-1),
- izdelava, pridobitev in odtujitev pripomočkov za ponarejanje (248. člen KZ-1),
- davčna zatajitev (249. člen KZ-1),
- tihotapstvo (250. člen KZ-1),
- zloraba uradnega položaja ali uradnih pravic (257. člen KZ-1),
- oškodovanje javnih sredstev (257.a člen KZ-1),
- izdaja tajnih podatkov (260. člen KZ-1),
- jemanje podkupnine (261. člen KZ-1),
- dajanje podkupnine (262. člen KZ-1),
- sprejemanje koristi za nezakonito posredovanje (263. člen KZ-1),
- dajanje daril za nezakonito posredovanje (264. člen KZ-1),
- hudodelsko združevanje (294. člen KZ-1).

Dokazila:
- ESPD za vse gospodarske subjekte v ponudbi

Opomba:
Gospodarski subjekt lahko potrdila iz kazenske evidence predloži tudi sam, če odražajo zadnje stanje in če niso starejša od štirih mesecev, šteto od dneva roka za oddajo ponudb, in sicer za vse gospodarske subjekte v ponudbi ter za vse osebe, ki so člani upravnega, vodstvenega ali nadzornega organa gospodarskega subjekta ali ki imajo pooblastila za njegovo zastopanje ali odločanje ali nadzor v njem.

2. če bo pri preverjanju v skladu s 77., 79. in 80. členom ZJN-3 ugotovil, da gospodarski subjekt ne izpolnjuje obveznih dajatev in drugih denarnih nedavčnih obveznosti v skladu z zakonom, ki ureja finančno upravo, ki jih pobira davčni organ v skladu s predpisi države, v kateri ima sedež, ali predpisi države naročnika. Šteje se, da gospodarski subjekt ne izpolnjuje obveznosti iz prejšnjega stavka tudi, če nima predloženih vseh obračunov davčnih odtegljajev za dohodke iz delovnega razmerja za obdobje zadnjih petih let do roka za oddajo ponudbe. Gospodarskega subjekta se ne izloči, če gospodarski subjekt do roka za oddajo ponudb poravna neplačane zapadle obveznosti, ki znašajo 50 eurov ali več in predloži vse obračune davčnih odtegljajev za dohodke iz delovnega razmerja za obdobje zadnjih pet let do roka za oddajo ponudbe.

***Dokazilo*:** ESPD obrazec za vse gospodarske subjekte v ponudbi.

3. če je ta na dan, ko poteče rok za oddajo ponudb, izločen iz postopkov oddaje javnih naročil zaradi uvrstitve v evidenco gospodarskih subjektov z izrečenimi stranskimi sankcijami izločitve iz postopkov javnega naročanja.

Dokazilo: ESPD obrazec za vse gospodarske subjekte v ponudbi.

4. če mu je v zadnjih treh letih pred potekom roka za oddajo ponudb pristojni organ Republike Slovenije ali druge države članice ali tretje države ugotovil najmanj dve kršitvi v zvezi s plačilom za delo, delovnim časom, počitki, opravljanjem dela na podlagi pogodb civilnega prava kljub obstoju elementov delovnega razmerja ali v zvezi z zaposlovanjem na črno, za kateri mu je bila s pravnomočno odločitvijo ali več pravnomočnimi odločitvami izrečena globa za prekršek.

Dokazilo: ESPD obrazec za vse gospodarske subjekte v ponudbi.

2.10.2 Pogoji za sodelovanje

2.10.2.1 Sposobnost za opravljanje poklicne dejavnosti:

1. da je registriran pri pristojnem sodišču ali drugemu organu.

   Dokazilo: ESPD obrazec za vse gospodarske subjekte v ponudbi.

Opomba:
V prvo polje morajo ponudniki vpisati Registracijsko številko pri pristojnem sodišču ali drugemu organu. Pri navedbi: ˝Ali so te informacije brezplačno na voljo organom iz zbirke podatkov držav članic EU?˝, odgovorite z DA in v prvo vrstico vpišete povezavo na AJPES, pod ˝Referenca/Koda˝ vpišete ponovno številko, ki ste jo navedli pod Registracijska številka, v polje ˝Izdajatelj˝ vpišete Ajpes (velja za ponudnike s sedežem v Republiki Sloveniji);

2. da je vpisan v register poslovnih subjektov, ki opravljajo distribucijo z medicinskimi pripomočki znotraj EU pri Javni agenciji Republike Slovenije za zdravila in medicinske pripomočke (velja za ponudnike s sedežem v Republiki Sloveniji);

   oziroma v primeru tujega ponudnika

   da je vpisan v register poslovnih subjektov, ki opravljajo distribucijo z medicinskimi pripomočki znotraj EU v skladu z zakonodajo države, v kateri ima gospodarski subjekt svoj sedež (v kolikor se to v skladu z zakonodajo države, v kateri ima svoj sedež zahteva).

   ***Dokazilo*:** ESPD obrazec za vse gospodarske subjekte v ponudbi.

Opomba:
V prvo polje morajo ponudniki vpisati Registracijsko številko vpisa v register poslovnih subjektov, ki opravljajo distribucijo z medicinskimi pripomočki znotraj EU pri Javni agenciji Republike Slovenije za zdravila in medicinske pripomočke, pri navedbi ˝Ali so te informacije brezplačno na voljo organom iz zbirke podatkov držav članic EU?˝ odgovorite z DA in v prvo vrstico vpišete povezavo do spletne strani JAZMP, v polje Referenca/Koda ponovno vpišete številko, ki ste jo navedli v polje Registracijska številka, v polje Izdajatelj pa vpišete JAZMP (velja za ponudnike s sedežem v Republiki Sloveniji);

3. da je vpisan v register poslovnih subjektov, ki opravljajo distribucijo z medicinskimi pripomočki izven EU (iz 3. držav) pri Javni agenciji Republike Slovenije za zdravila in medicinske pripomočke (velja za ponudnike s sedežem v Republiki Sloveniji);

   oziroma v primeru tujega ponudnika

   da je vpisan v register poslovnih subjektov, ki opravljajo distribucijo z medicinskimi pripomočki v skladu z zakonodajo države, v kateri ima gospodarski subjekt svoj sedež (v kolikor se to v skladu z zakonodajo države, v kateri ima svoj sedež zahteva).

   ***Dokazilo*:** ESPD obrazec za vse gospodarske subjekte v ponudbi.

Opomba:
V prvo polje morajo ponudniki vpisati Registracijsko številko vpisa v register poslovnih subjektov, ki opravljajo distribucijo z medicinskimi pripomočki izven EU (iz 3. držav) pri Javni agenciji Republike Slovenije za zdravila in medicinske pripomočke, pri navedbi ˝Ali so te informacije brezplačno na voljo organom iz zbirke podatkov držav članic EU?˝

odgovorite z DA in v prvo vrstico vpišete povezavo do spletne strani JAZMP, v polje Referenca/Koda ponovno vpišete številko, ki ste jo navedli v polje Registracijska številka, v polje Izdajatelj pa vpišete JAZMP (velja za ponudnike s sedežem v Republiki Sloveniji).

2.11 Tehnične specifikacije

V Specifikaciji zahtev naročnika je naročnik za vrste blaga, ki so predmet tega naročila, navedel blagovno znamko oz. kataloško številko izključno z namenom, da se določi zahtevana raven kakovosti razpisanih vrst blaga. Ponudniki morajo ponuditi enako ali višjo raven kakovosti oz. ustrezno strokovno paralelo.

V primeru če je naročnik navedel določeni standard, mora ponujeno blago ustrezati standardu navedenem v dokumentaciji v zvezi z oddajo javnega naročila ali enakovrednemu standardu.

Naročnik bo kot nedopustno zavrnil tisto ponudbo, ki ne bo ustrezala vsem tehničnim zahtevam za ponujene vrste blaga iz predmetnega naročila. Tehnične zahteve so opredeljene v tej točki, v Specifikaciji zahtev naročnika in v prilogi k Specifikaciji zahtev naročnika.

V primeru, ko naročnik razpisuje potrošni material za obstoječo opremo mora biti ponujeni potrošni material kompatibilen z obstoječo opremo.

Ponudniki morajo v brezplačno uporabo ponuditi tudi aparate na katerih se uporablja ponujen potrošni material in sicer:

- Skupina 21, ident 971326: vsaj 4 aparate – grelce za infuzijske tekočine in kri kot »3M Ranger«
- Skupina 23, ident 967057: vsaj 2 generatorja – vira energije za Rutilight in Rutiside kot FA-RL01

Specifikacija opreme, dane v brezplačno uporabo, mora biti priložena v ponudbi. Naveden mora biti tip ponujenega aparata, proizvajalec in količina.

Pri skupinah od 1 – 25 ter 47 - 51 lahko ponudnik odda ponudbo za posamezno vrsto blaga.

Ponudnik mora pri skupinah od 26 do 46 ponuditi 100% razpisanih vrst in količin blaga iz skupine oz. skupin.

Ponudnik mora zagotavljati razpisane vrste in količine blaga, za katere oddaja ponudbo.

Predmet konsignacije je razpisano blago iz skupine 34 (identi 971368, 971373, 971375, 971379, 971380, 971381, 971382, 971383, 971384, 971385, 971386, 971392 in 971393).

Vse ponujene vrste blaga morajo imeti CE oznako, ki jo bo ponudnik na zahtevo naročnika dokazal s predložitvijo ustreznih dokumentov.

2.12 Ponudbena vrednost

Cene morajo biti podane v evrih (EUR).

Cena brez DDV mora vsebovati vse stroške (prevozne, špediterske, carinske ter morebitne druge stroške), popuste in rabate. Posebej je treba izkazati stopnjo davka na dodano vrednost.

Navesti je treba tudi končno vrednost ponudbe, ki jo dobite tako, da cene pomnožite s količinami in tako dobljene vrednosti seštejete. Ponudbena vrednost mora vsebovati vse stroške.

Cena na enoto mere mora biti fiksna v času trajanja kupoprodajne pogodbe, sklenjene za posamezno obdobje iz točke 4.2 teh navodil.

V primeru, da bo naročnik za posamezno vrsto blaga oz. posamezno skupino blaga prejel samo eno dopustno ponudbo, bo naročnik s tem ponudnikom sklenil samo okvirni sporazum, brez kupoprodajne pogodbe, za obdobje od pravnomočnosti odločitve o oddaji javnega naročila do 30.06.2028. Naročnik v tem primeru ne bo odpiral konkurence.
Cene so fiksne do izpolnitve vseh obveznosti iz okvirnega sporazuma z izjemo korekcij vrednosti, ki jo dopušča Pravilnik o načinih valorizacije denarnih obveznosti, ki jih v večletnih pogodbah dogovarjajo pravne osebe javnega sektorja (Uradni list RS, št. 1/04; v nadaljevanju: Pravilnik). Pogodbeni stranki sta soglasni, da se valorizacija denarnih obveznosti opravi tako v primeru povišanja kot tudi znižanja denarnih obveznosti, pri čemer se v primeru znižanja denarnih obveznosti smiselno uporabljajo določbe Pravilnika. Kot podlaga za valorizacijo se upošteva indeks cen življenjskih potrebščin. Sprememba cene lahko znaša največ 80 % spremembe (povišanje ali znižanje) indeksa cen življenjskih potrebščin šteto od dneva sklenitve okvirnega sporazuma.

Spremembe cene bosta pogodbeni stranki opravili le na podlagi predhodnega pisnega obvestila nasprotne stranke.

Spremenjene cene bodo veljale le za vnaprej na podlagi sklenjenega aneksa k okvirnemu sporazumu.

V primeru, da pride v času izvajanja okvirnega sporazuma do spremembe Pravilnika ali sprejetja drugega predpisa, s katerim se na novo oziroma drugače uredi vprašanje valorizacije denarnih obveznosti, se uporabi zadnji veljavni predpis, ki nadomesti trenutno veljavni Pravilnik.

2.13 Merili:

Naročnik je merilo za ocenjevanje ponudb razdelil, in sicer:

2.13.1 Merilo za skupine od 1 – 25 ter od 47 - 51:

- **najnižja končna cena posamezne vrste blaga brez DDV.**

2.13.2 Merilo za skupine od 26 - 46:

- **najnižja končna vrednost posamezne skupine blaga brez DDV.**

Opomba:
V primeru, da bo več ponudnikov ponudilo enako ceno brez DDV za isto vrsto blaga oz. enako vrednost brez DDV za isto skupino blaga, bo naročnik za te vrste blaga oz. skupine blaga opravil žrebanje – izvlečenje kroglic. Na žrebanju bodo lahko prisotni tisti ponudniki, ki so ponudili enake cene. O datumu, uri in kraju žrebanja bo naročnik te ponudnike pisno obvestil. Žrebanje bo izvedel naročnik. Naročilo bo oddano tistemu ponudniku, ki bo izžreban prvi.

2.14 Izbira ponudnika

Izbran bo ponudnik, ki bo:
- predložil dopustno ponudbo ter bo
- ponudil najnižjo končno ceno posamezne vrste blaga brez DDV oz. najnižjo končno vrednost posamezne skupine blaga brez DDV.

V skladu s šestim odstavkom 14. člena Zakona o integriteti in preprečevanju korupcije (Uradni list RS, št. 69/11 – uradno prečiščeno besedilo, 158/20, 3/22 – ZDeb in 16/23 - ZZPri) je izbrani ponudnik dolžan na poziv naročnika, pred podpisom okvirnega sporazuma in/oz. kupoprodajne pogodbe, predložiti izjavo ali podatke o udeležbi fizičnih in pravnih oseb v lastništvu izbranega ponudnika, ter o gospodarskih subjektih za katere se glede na določbe zakona, ki ureja gospodarske družbe, šteje, da so povezane družbe z izbranim ponudnikom. Če bo ponudnik predložil lažno izjavo oziroma bo dal neresnične podatke o navedenih dejstvih, bo to imelo za posledico ničnost okvirnega sporazuma.

2.15 Veljavnost ponudbe

Ponudba mora veljati 6 mesecev od datuma javnega odpiranja ponudb.

V izjemnih okoliščinah lahko naročnik zahteva, da ponudniki podaljšajo čas veljavnosti ponudb za določeno dodatno obdobje. Zahteva in odgovori ponudnikov morajo biti podani v pisni obliki. Ponudnik lahko zavrne zahtevo. Od ponudnika, ki se z zahtevo strinja, ne bo zahtevano ali dovoljeno, da razen podaljšanja veljavnosti ponudbe, kakorkoli drugače spreminja ponudbo.

2.16 Variantne ponudbe

Variantne ponudbe niso dovoljene.

III FINANČNA ZAVAROVANJA

3.1 Vrste finančnih zavarovanj

Izbrani ponudnik bo moral v roku 10-ih delovnih dni od podpisa okvirnega sporazuma in/oz. kupoprodajne pogodbe naročniku predložiti:
1. garancijo (banke oz. zavarovalnice) za dobro izvedbo pogodbenih obveznosti v višini 5% od pogodbene vrednosti oz. vrednosti okvirnega sporazuma v primeru, da bo vrednost enaka ali višja od 221.000,00 EUR z DDV; oz.
2. menično izjavo in lastno podpisano menico s pooblastilom za njeno izpolnitev v višini 5% od pogodbene vrednosti oz. vrednosti okvirnega sporazuma v primeru, da bo vrednost višja od 50.000,00 EUR z DDV in nižja od 221.000,00 EUR z DDV. Ponudnik mora zagotoviti, da bo ves čas trajanja pogodbe oz. okvirnega sporazuma menica unovčljiva.

Veljavnost instrumenta finančnega zavarovanja za dobro izvedbo pogodbenih obveznosti iz prejšnjega odstavka mora biti še najmanj 10 dni od veljavnosti pogodbe oz. okvirnega sporazuma.

Opomba
V primeru unovčitve instrumenta finančnega zavarovanja za dobro izvedbo pogodbenih obveznosti, bo moral ponudnik unovčeno menico oz. bančno garancijo oz. kavcijsko zavarovanje ustrezno nadomestiti z novo.

IV SKLENITEV OKVIRNEGA SPORAZUMA, KUPOPRODAJNE POGODBE in SPORAZUMA

4.1 Sklenitev okvirnega sporazuma

Naročnik bo s ponudniki, za katere bo ugotovil, da so njihove ponudbe dopustne, sklenil okvirni sporazum v skladu z določbami vzorca okvirnega sporazuma iz točke 2 točke 2.3 teh navodil. Okvirni sporazum se sklene za obdobje od pravnomočnosti odločitve o oddaji javnega naročila do 30.06.2028.

Okvirni sporazum je treba podpisati v roku sedmih (7) dni od prejema naročnikovega poziva k podpisu okvirnega sporazuma, sicer bo naročnik smatral, da z naročnikom posla ne želi skleniti.

4.2 Predvidena obdobja

Naročnik je javno naročilo razdelil na naslednja obdobja:
- od pravnomočnosti odločitve o oddaji javnega naročila do 30.06.2025 (prvo obdobje);
- 01.07.2025 do 30.06.2026 (drugo obdobje);
- 01.07.2026 do 30.06.2027 (tretje obdobje);
- 01.07.2027 do 30.06.2028 (četrto obdobje).

V posameznem obdobju bo naročnik med sklenitelji okvirnega sporazuma izbral najugodnejšega ponudnika iz predmetnega naročila na podlagi merila iz točke 2.13.1 in 2.13.2 teh navodil.

V primeru, da bo naročnik za posamezno vrsto blaga prejel samo eno dopustno ponudbo, naročnik za te vrste blaga ne bo odpiral konkurence. V takem primeru bo naročnik s tem ponudnikom sklenil samo okvirni sporazum, brez kupoprodajne pogodbe, za obdobje od pravnomočnosti odločitve o oddaji javnega naročila do 30.06.2028.

4.3 Sklenitev kupoprodajne pogodbe

Naročnik bo z najugodnejšim ponudnikom, izbranim na podlagi merila iz točke 2.13.1 in 2.13.2 teh navodil, sklenil kupoprodajno pogodbo po določilih vzorca kupoprodajne pogodbe iz točke 3 točke 2.3 teh navodil.

Kupoprodajno pogodbo je treba podpisati v roku sedmih (7) dni od prejema naročnikovega poziva k podpisu kupoprodajne pogodbe, sicer bo naročnik smatral, da z naročnikom posla ne želi skleniti.

4.4 Sklenitev sporazuma

Naročnik bo z najugodnejšim ponudnikom za vrste blaga iz skupine 34 , izbranim na podlagi merila iz točke 2.13.2 teh navodil, sklenil Sporazum po določilih vzorca sporazuma iz točke 4 točke 2.3 teh navodil. Sporazum se sklene za obdobje od datuma pravnomočnosti odločitve o oddaji javnega naročila do 30.06.2025.

V primeru, da bo naročnik za posamezne vrste blaga iz skupine 34 prejel samo eno dopustno ponudbo, bo naročnik z izbranim ponudnikom sklenil Sporazum za obdobje od datuma pravnomočnosti odločitve o oddaji javnega naročila do 30.06.2028.

Sporazum je treba podpisati v roku sedmih (7) dni od prejema naročnikovega poziva k podpisu sporazuma, sicer bo naročnik smatral, da z naročnikom posla ne želi skleniti.

V KONČNA DOLOČILA

Poleg določil iz teh navodil veljajo tudi določila iz okvirnega sporazuma, kupoprodajne pogodbe in celotne dokumentacije v zvezi z oddajo javnega naročila. V dvomu se presojajo posamezna določila v skladu z zakonskimi členi ZJN-3 in Obligacijskega zakonika (Uradni list RS, št. 97/07, 64/16 – odl. US in 20/18 – OROZ631).

VI PRAVNO VARSTVO

Pravno varstvo ponudnikov v postopku javnega naročanja je zagotovljeno v skladu z določbami Zakona o pravnem varstvu v postopkih javnega naročanja (Uradni list RS, št. 43/11, 60/11 - ZTP-D, 63/13, 90/14 - ZDU-1I 60/17 in 72/19), po postopku in na način kot ga določa zakon.

Zahteva za pravno varstvo v postopkih javnega naročanja se lahko vloži zoper vsako ravnanje naročnika v postopku javnega naročanja, razen če zakon, ki ureja javno naročanje, ali ZPVPJN določa drugače. Zahtevo za pravno varstvo lahko vloži aktivno legitimirana oseba, kot jo določa 14. člen ZPVPJN.

Zahtevek za revizijo mora vsebovati:
1. ime in naslov vlagatelja zahtevka (v nadaljnjem besedilu: vlagatelj) ter kontaktno osebo,
2. ime naročnika,
3. oznako javnega naročila ali odločitve o oddaji javnega naročila ali priznanju sposobnosti,
4. predmet javnega naročila,
5. pooblastilo za zastopanje v predrevizijskem in revizijskem postopku, če vlagatelj nastopa s pooblaščencem,
6. potrdilo o plačilu takse.

Vlagatelj mora v zahtevku za revizijo navesti očitane kršitve ter dejstva in dokaze, s katerimi se kršitve dokazujejo.

Taksa znaša 4.000,00 EUR. Takso je potrebno vplačati na podračun, odprt pri Banki Slovenije za namen plačila taks za predrevizijski in revizijski postopek, številka 01100-1000358802 – izvrševanje proračuna RS. Pri tem mora vlagatelj na plačilnem nalogu vpisati naslednje podatke v predpolje in polje sklicevanja na številko odobritve: 11 16110-7111290- XXXXXXLL (oznaka X pomeni št. objave javnega naročila, oznaka L pa pomeni označbo leta. V kolikor je št. objave javnega naročila krajša od šestih znakov, se na manjkajoča mesta spredaj vpiše 0).

Zahtevek za revizijo se vloži preko portala eRevizija.

Zahtevek za revizijo, ki se nanaša na vsebino objave, povabilo k oddaji ponudbe ali razpisno dokumentacijo, se vloži v desetih delovnih dneh od dneva objave obvestila o naročilu ali prejema povabila k oddaji ponudbe. Kadar naročnik spremeni ali dopolni navedbe v objavi, povabilu k oddaji ponudbe ali v razpisni dokumentaciji, se lahko zahtevek za revizijo, ki se nanaša na spremenjeno, dopolnjeno ali pojasnjeno vsebino objave, povabila ali razpisne dokumentacije ali z njim neposredno povezano navedbo v prvotni objavi, povabilu k oddaji ponudbe ali razpisni dokumentaciji, vloži v desetih delovnih dneh od dneva objave obvestila o dodatnih informacijah, informacijah o nedokončanem postopku ali popravku, če se s tem obvestilom spreminjajo ali dopolnjujejo zahteve ali merila za izbiro najugodnejšega ponudnika.

Če naročnik ugotovi, da niso izpolnjeni procesni pogoji iz prve, tretje, četrte ali pete alineje prvega odstavka 26. člena ZPVPJN, se zahtevek za revizijo najpozneje v treh delovnih dneh od prejema s sklepom zavrže.

C) NAVODILA ZA DELO S PROGRAMOM "JAVNA NAROČILA UKC MARIBOR"

I. POTEK NAMESTITVE PROGRAMA:

1. V okolju Okna XP, VISTA, Windows 7, Windows 10 izberite ikono **START** | **ZAŽENI** | vpišite **CD ENOTA:SETUP** | pritisnite **ENTER**.
Če uporabljate Windows z angleškimi ukazi pa izberite **START** | **RUN** |vpišite **ENOTA:SETUP** |pritisnite **ENTER**.

2. Sledite navodilu za namestitev programa (3x kliknite naprej in 1x **»Zaključi«**). Privzeti cilj namestitve programa lahko poljubno spreminjate.

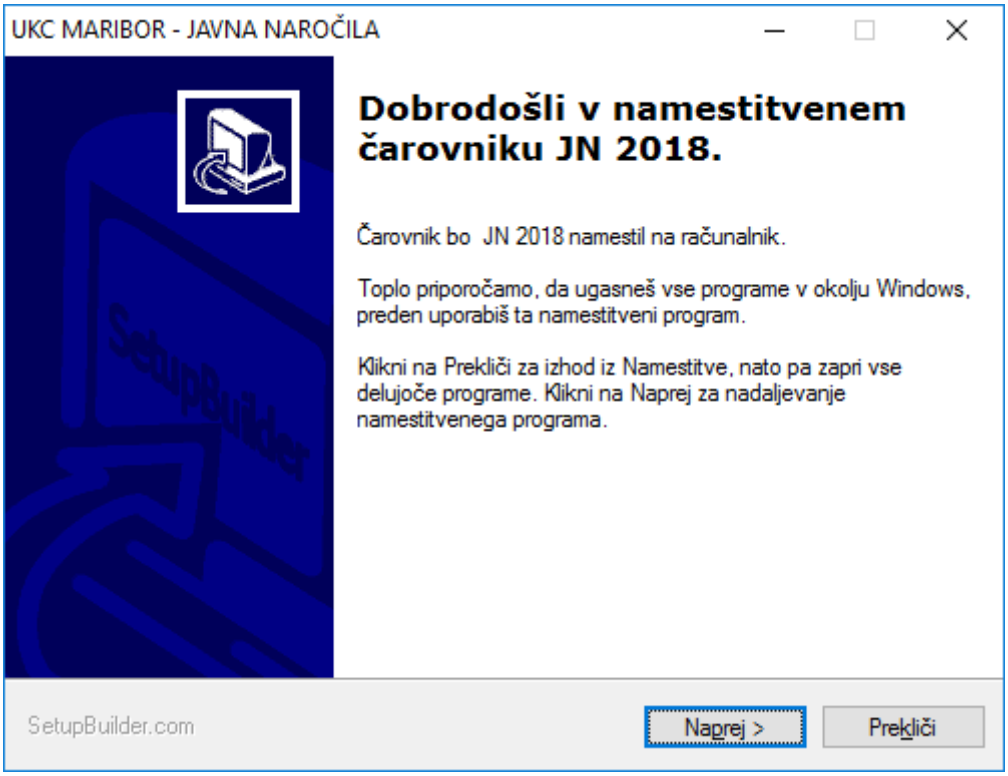

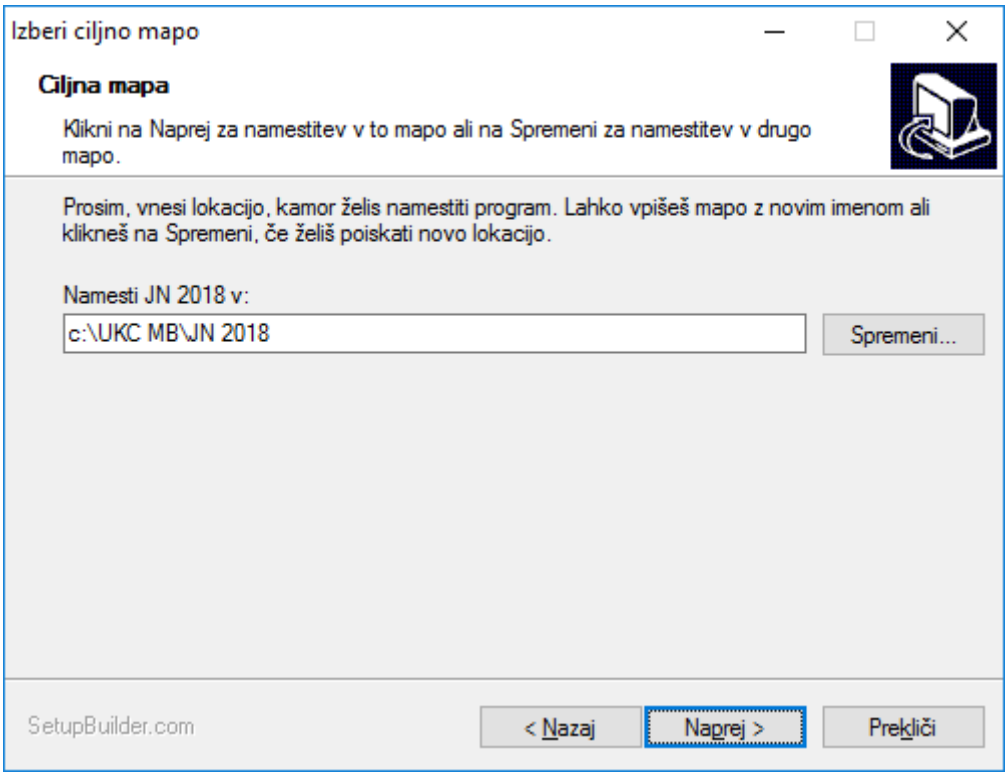
Izberi ciljno mapo
Ciljna mapa
Klikni na Naprej za namestitev v to mapo ali na Spremeni za namestitev v drugo mapo.
Prosim, vnesi lokacijo, kamor želis namestiti program. Lahko vpišeš mapo z novim imenom ali klikneš na Spremeni, če želiš poiskati novo lokacijo.
Namesti JN 2018 v:
c:\UKC MB\JN 2018
Spremeni...
SetupBuilder.com
< Nazaj
Naprej >
Prekliči

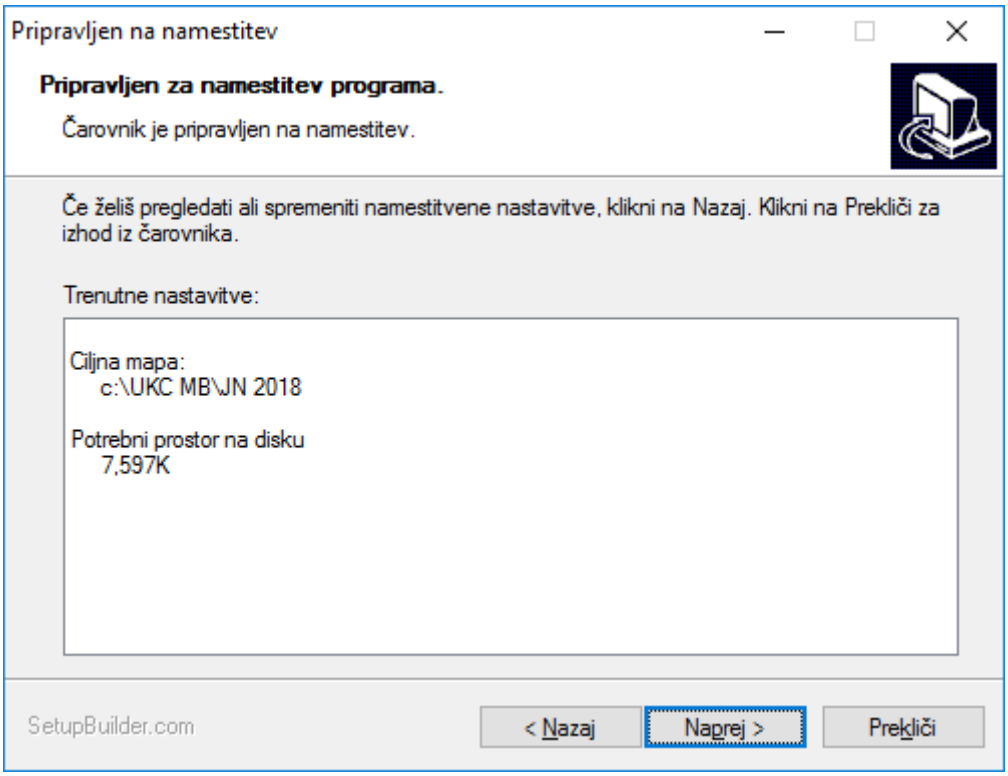
Pripravljen na namestitev
Pripravljen za namestitev programa.
Čarovnik je pripravljen na namestitev.
Če želiš pregledati ali spremeniti namestitvene nastavitve, klikni na Nazaj. Klikni na Prekliči za izhod iz čarovnika.
Trenutne nastavitve:
Ciljna mapa:
c:\UKC MB\JN 2018
Potrebni prostor na disku
7,597K
SetupBuilder.com
< Nazaj
Naprej >
Prekliči

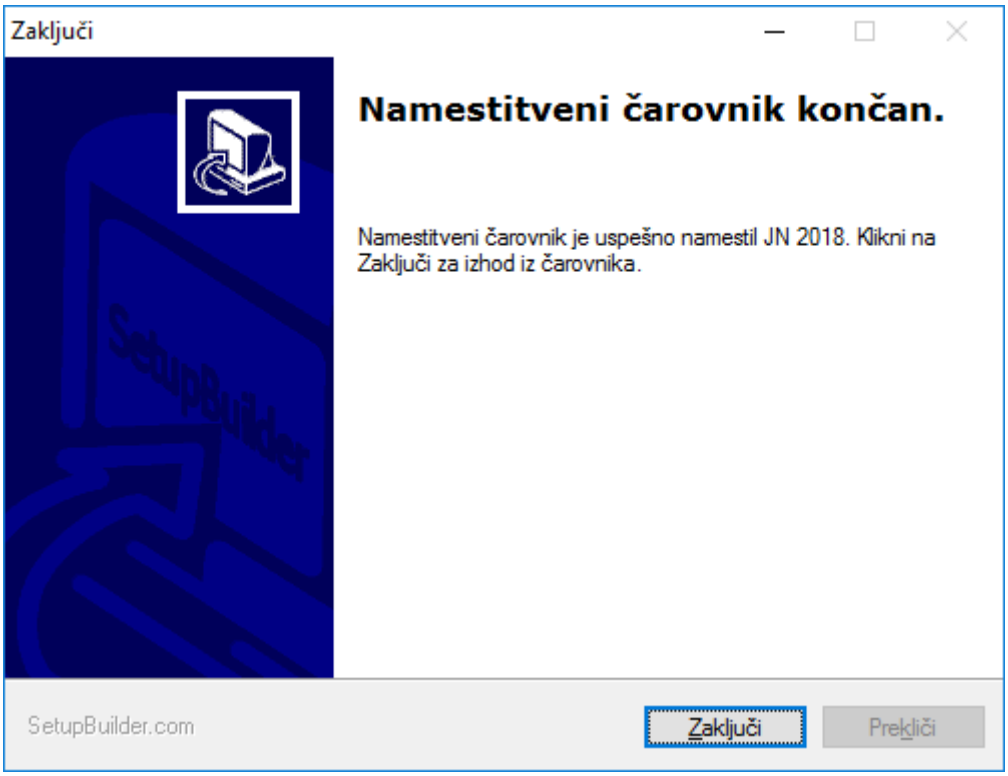

3. Po uspešni namestitvi se bo prikazalo sporočilo z opozorilom, da je program uspešno nameščen.
Zdaj so se na vašem računalniku ustvarile naslednje bližnjice v skupini **PROGRAMI**:

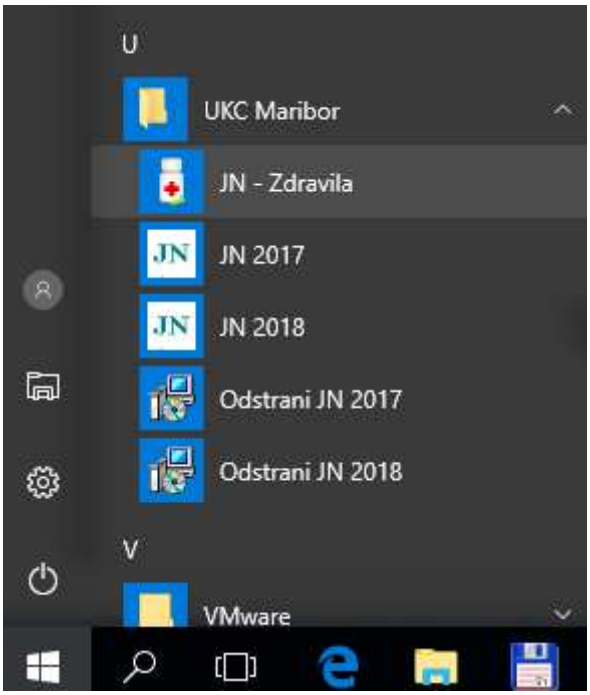

- **Javna naročila UKC MARIBOR** - glavni program za:
  - vpis cen
  - vpis podatkov o artiklu

- **Odstranitev programa** (briši program iz sistema)

4. Sedaj ste opravili vse potrebne prenose za delo s programom Javna naročila UKC Maribor (glej točko II).

II. DELO S PROGRAMOM "JAVNA NAROČILA UKC MARIBOR"

Program poženete s klikom na:

START | PROGRAMI | UKC MARIBOR – Javna naročila za leto 2018 - | Javna naročila UKC MARIBOR.

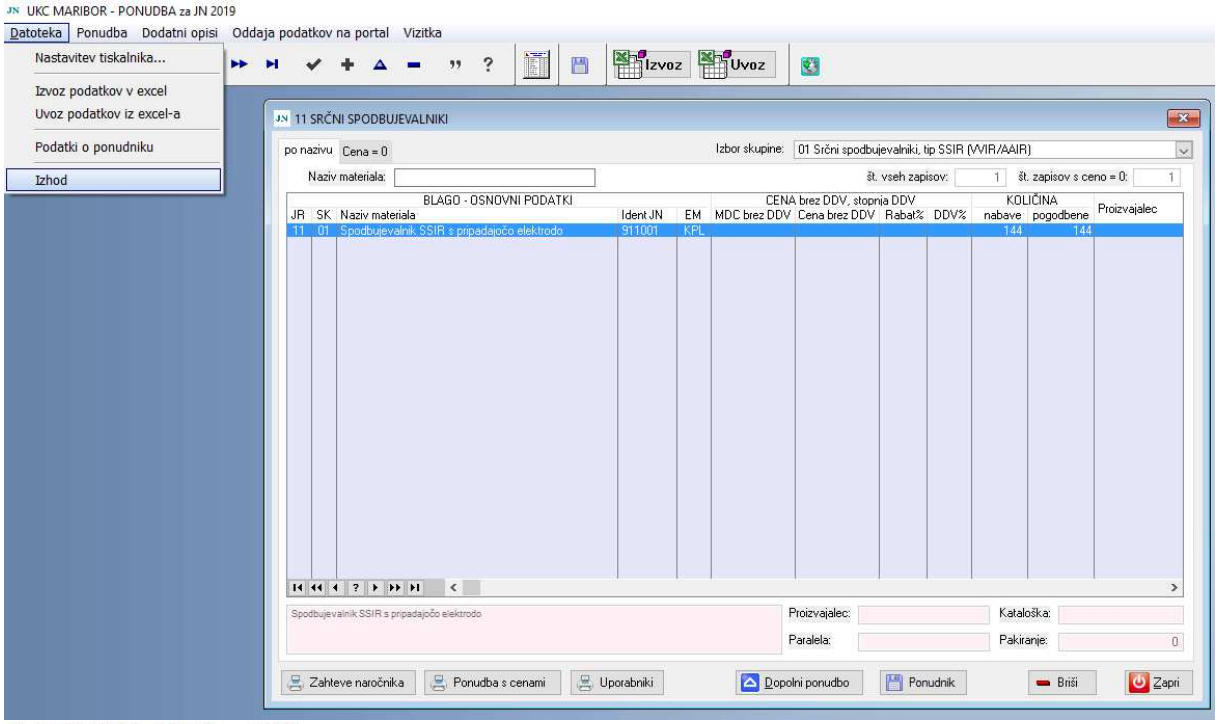

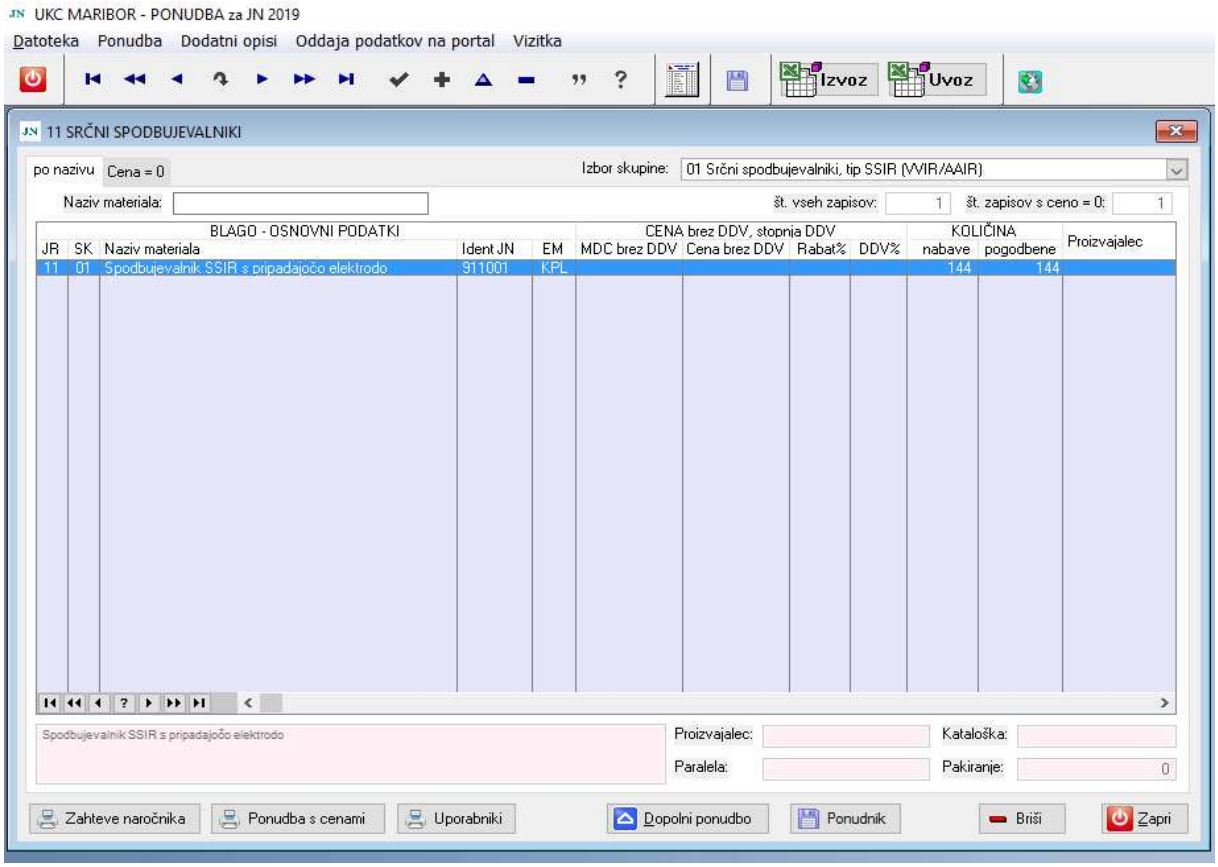

Meniji:

a) **Datoteka**

- *Nastavitev tiskalnika* (izberemo privzeti tiskalnik)
- *Izvoz podatkov v Excel* (prenos podatkov v Excel obliko)
- *Uvoz podatkov iz Excel-a* (uvoz podatkov iz Excel oblike)
- *Podatki o ponudniku* (vpišite vaše podatke; ki se izpišejo na specifikaciji ponudbe)
- *Izhod* (zaključek dela s programom)

b) **Ponudba** (glavni del programa)

- V tem meniju boste dobili možnost ***pregleda vseh podatkov po skupinah***. Izdelek lahko iščete po skupini ali po nazivu. Omogočen je tudi prikaz tistih artiklov za katere ni vpisana cena (izbor : **CENA = 0**).
- ***(Vnos in) Spreminjanje podatkov***
  Podatek vnesete in spremenite tako, da označite vrsto blaga in izberete **"Dopolni ponudbo"** ali pritisnete **"Alt+D"** ali pa izberete **"ENTER"**. Prikaže se vam novo okno v katerega vpišete vaše podatke. Za skupine je :
  - **omogočen** vpis podatkov kot so: proizvajalec, zaščiteno ime, pakiranje, kat. št.
  - **omogočen** vpis podatkov kot so: pakiranje, cena brez DDV in stopnja DDV. V kolikor ne želite podati ponudbe za določen artiklov, ne vpišite nobenega podatka v omenjena polja.

Če ste podatke pravilno vpisali in izbrali **"Potrdi"**, se bodo vpisani ali spremenjeni podatki prikazali pri izbranem artiklu.

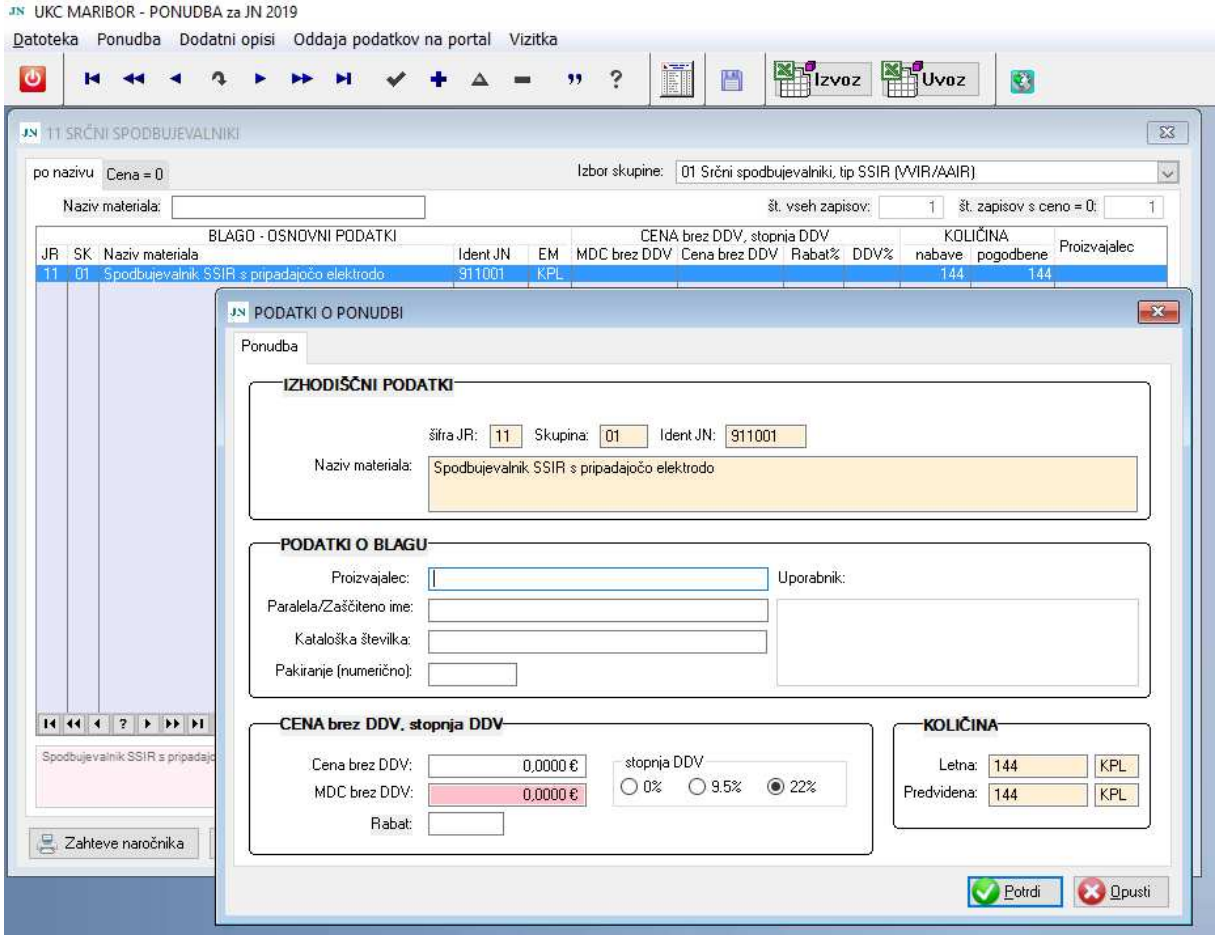

↳ Dodatni opisi

Dodatne opise za posamezne artikle lahko vpišete če v osnovnem meniju izberete možnost »**Dodatni opisi**« / »**Vnos in urejanje**«. Po izboru ustreznega artikla lahko dodajate, spreminjate ali brišete dodatne opise posameznih artiklov (izbor »**Dodaj**«, »**Uredi**« ali »**Briši**«).

Izpis tako urejenih dodatnih opisov lahko naredite z izborom možnosti »**Tiskaj**«. Izvoz in uvoz podatkov je omogočen z izborom »**Izvoz podatkov v excel**« ali »**Uvoz podatkov iz excela-a**«.

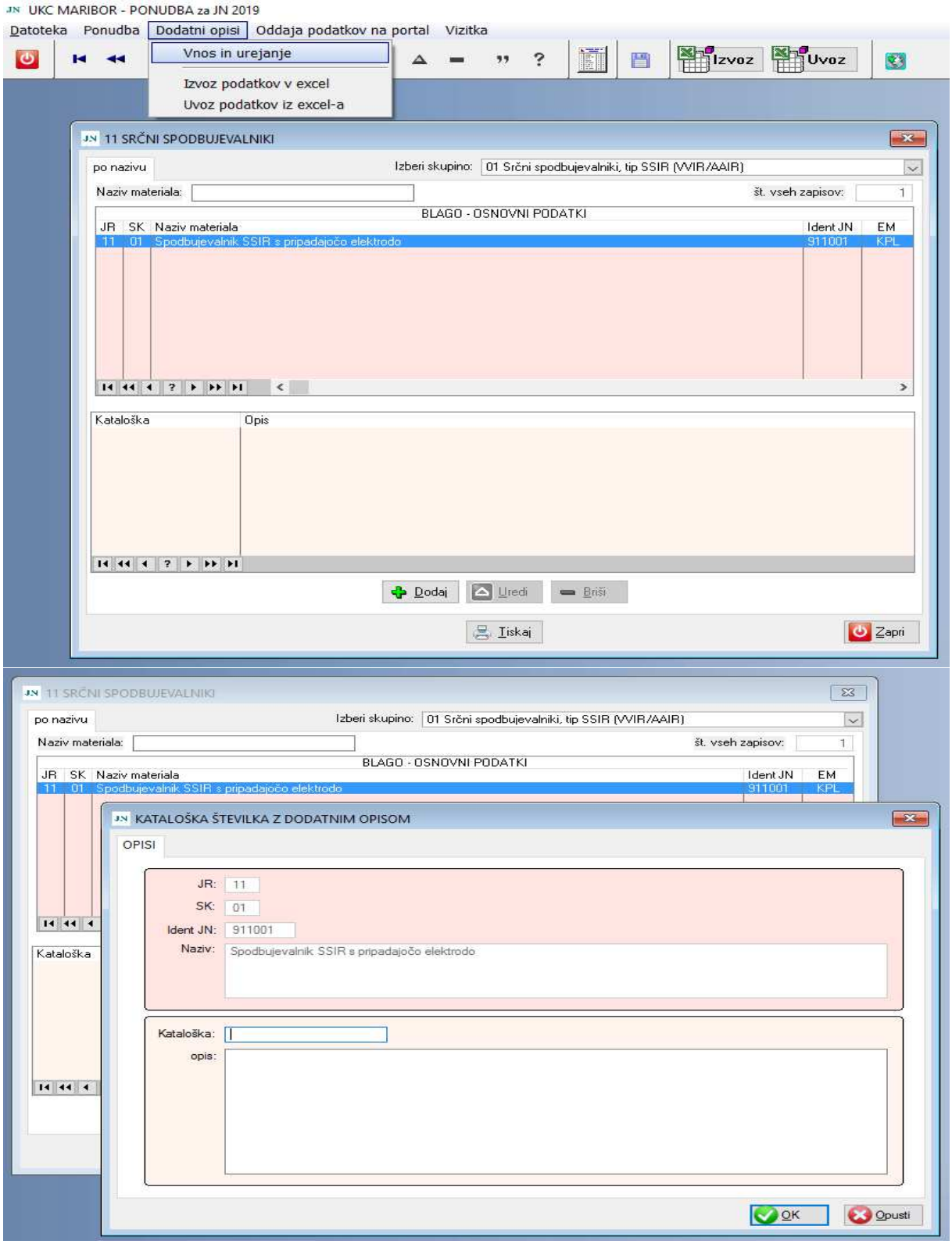

↳ Izpisa specifikacije

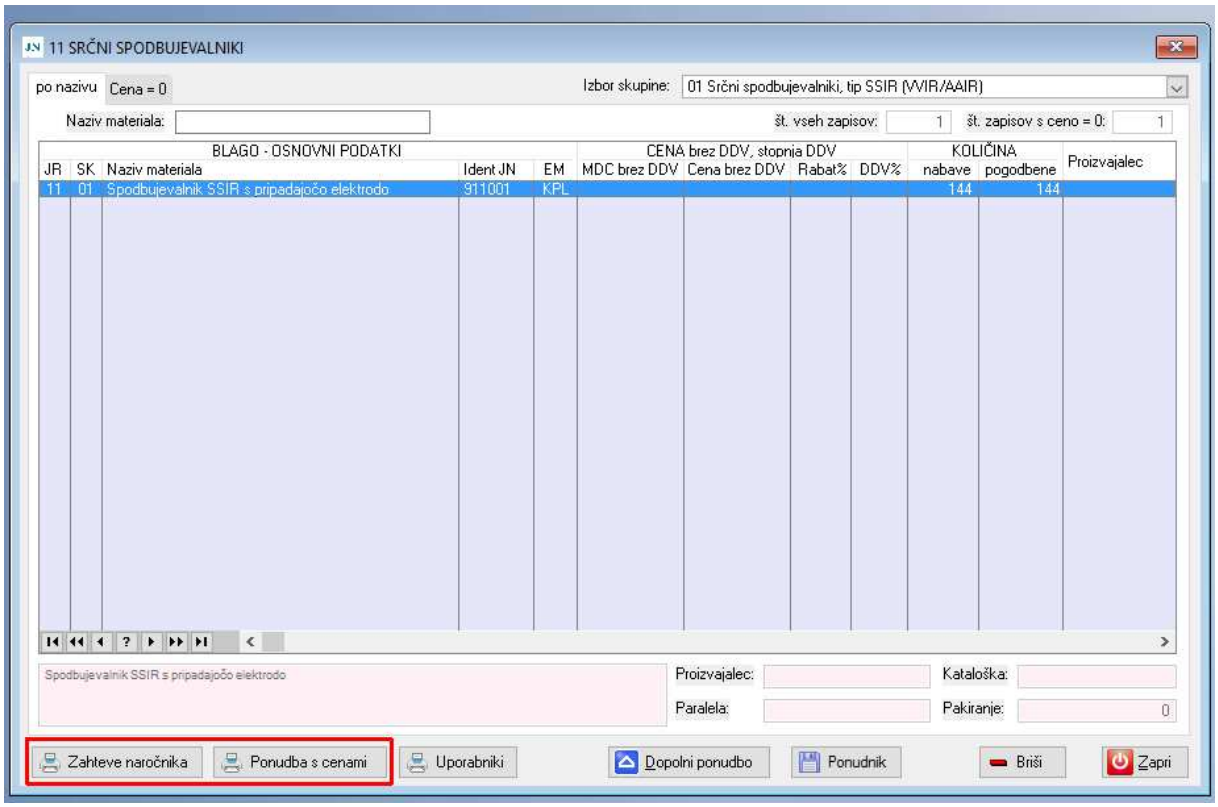

Če izberete polje **"Zahteve naročnika"** boste dobili izpis *"Specifikacija zahtev naročnika"*.

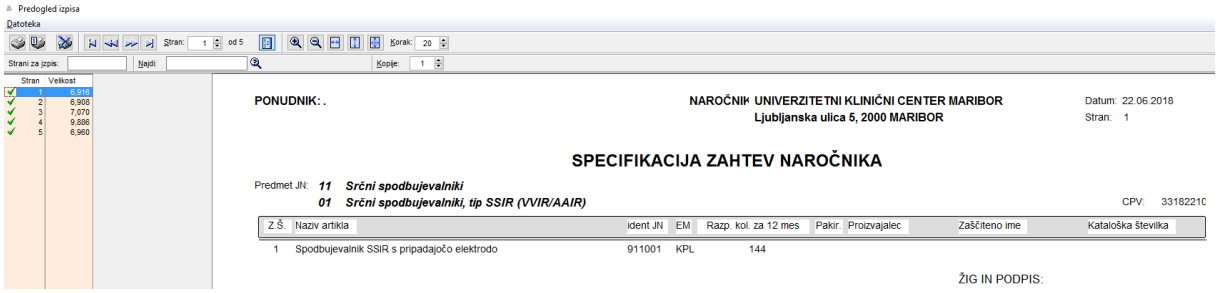

Če označite polje **"Ponudba s cenami"** boste dobili izpis *"Specifikacija ponudbe s cenami"*.

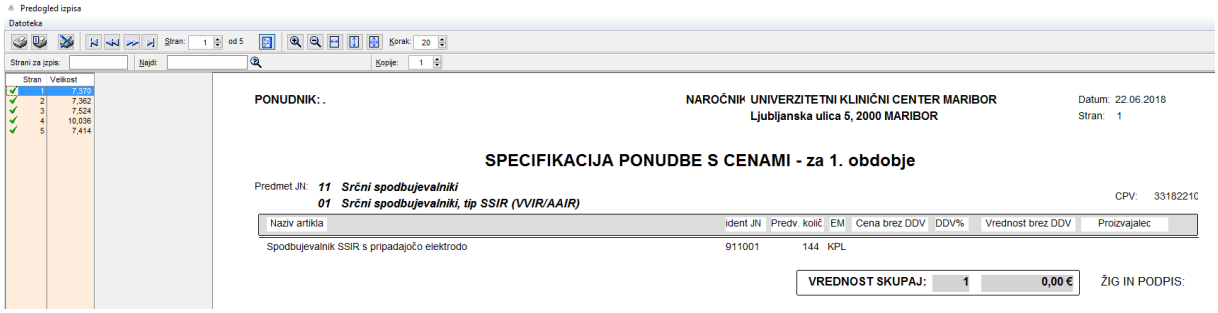

Izpisi vam omogočajo izpis podatkov na tiskalnik, zaradi lažje kontrole vpisanih podatkov. Pri izpisu lahko uporabljate različne možnosti (izpis določene strani, predogled, povečava...). Če ste si premislili in ne želite izpisa, izberite **"Izhod"**.

Opomba: Potrebno je natisniti oba izpisa **»Specifikacija zahtev naročnika«** in **»Specifikacija ponudbe s cenami«**.

Predložiti je potrebno predračun v PDF obliki ter zahtevane datoteke iz računalniškega programa v elektronski obliki na portal: https://ejn.gov.si/ .

- S klikom na gumb **"PONUDNIK"** lahko vpišete vaše podatke. Podatke o ponudniku morate vpisati, saj sicer ne boste mogli izvesti izpisa.
- Po izbiri **"Zapri"** se boste vrnili v osnovni meni.

c) Priprava podatkov za oddajo na portal ejn.gov.si: klik na ikonico s simbolom ali izbor iz menija »Oddaja podatkov na portal«

Ta izbira vam omogoča pripravo podatkov za oddajo na portal ejn.gov.si za vrste blaga oz. skupine, na katere se prijavljate in podatki o cenah z vključenimi popusti. Po končanem vnosu podatkov prenesete podatke na portal https://ejn.gov.si .

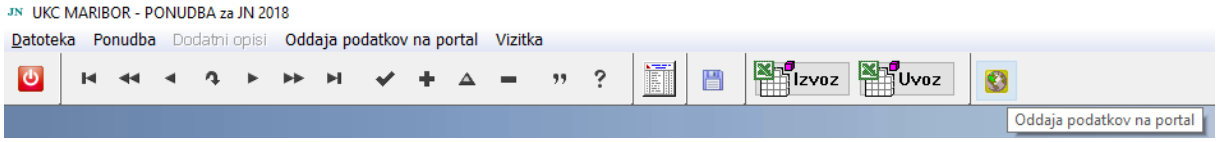

ali

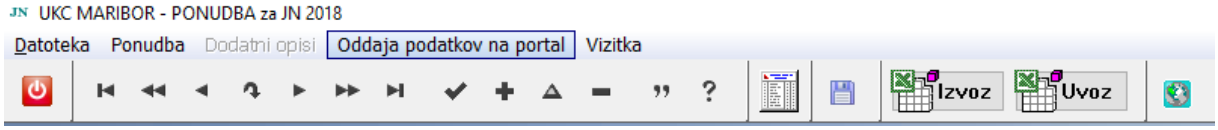

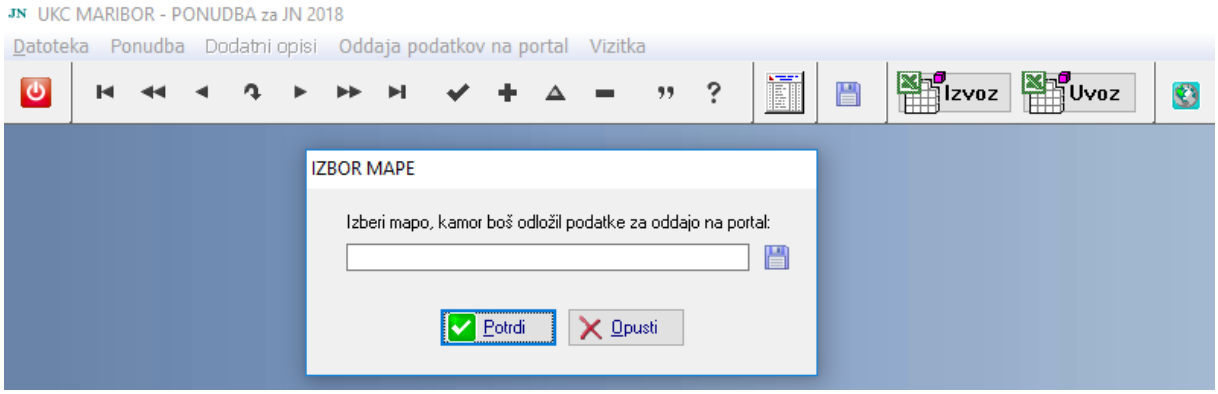

Opozorilo:
Pred pripravo podatkov/cen za oddajo na portal morate biti v osnovnem meniju. Če boste poskušali shraniti podatke in boste imeli odprto datoteko s podatki (na zaslonu se vidi okno s podatki), se bo računalniški program odzval z opozorilom, da je pristop do podatkov onemogočen. Po prenosu podatkov preverite ali so podatki dejansko shranjeni v izbrano mapo ali medij. Datoteke priložite k ponudbi na portalu: https://ejn.gov.si/ .

e) Vizitka

Ta izbira vam bo dala na zaslonu podatke o kontaktni osebi iz UKC Maribor v primeru morebitnih nejasnosti v zvezi s samim programom: Center za informatiko – Janez Krempl, tel.: 02/321-27-30.

ŽELIMO VAM USPEŠNO DELO!

PONUDBA

Način oddaje ponudbe:

Skupna ponudba: (navesti: da/ne)[1]

1. Opis predmeta javnega naročila:	**MEDICINSKI POTROŠNI MATERIAL 3**
2. Ponudbena vrednost v EUR brez DDV:	
3. Podatki o ponudniku:	
3.1 Firma oz. ime:	
3.2 Naslov:	
3.3 Zakoniti zastopnik:	
3.4 Identifikacijska številka za DDV:	
3.5 Matična številka:	
3.6 Številka transakcijskega računa:	
3.7 Telefonska številka:	
3.8 EMŠO zakonitega zastopnika*:	
3.9 E-mail:	
3.10 Kontaktna oseba:	
3.11 Odgovorna oseba za podpis okvirnega sporazuma in/oz. kupoprodajne pogodbe in/oz. sporazuma:	

Opomba*
- za druge člane upravnega, vodstvenega ali nadzornega organa ali, ki ima pooblastila za njegovo zastopanje ali odločanje ali nadzor v njem (v kolikor obstajajo) morajo ponudniki matične številke (EMŠO) za le-te predložiti v ponudbi na lastnih obrazcih.

Dne:

Žig in podpis ponudnika:

.....

[1]V primeru skupne ponudbe mora navedeni obrazec izpolniti vsak partner skupne ponudbe.

VZOREC OKVIRNEGA SPORAZUMA

sklenjen med:

UNIVERZITETNIM KLINIČNIM CENTROM MARIBOR, Ljubljanska ulica 5, 2000 Maribor (v nadaljevanju: UKC Maribor), ki ga zastopa generalni direktor UKC, prof. dr. Vojko FLIS, dr. med., (v nadaljevanju: naročnik), identifikacijska številka naročnika za DDV: SI56644817, matična številka naročnika: 5054150000

in gospodarskim subjektom:

, ki ga zastopa direktor (v nadaljevanju: stranka sporazuma), identifikacijska številka stranke sporazuma za DDV: , matična številka stranke sporazuma:

I UVODNE UGOTOVITVE

1. člen

Ta okvirni sporazum (v nadaljevanju: sporazum) sklepajo naročnik in naslednje stranke sporazuma:
1. ……
2. …….
3. …….
. ……..
……
…….
N. …….

Naročnik in stranke tega sporazuma ugotavljajo, da je naročnik izvedel postopek oddaje javnega naročila za nabavo blaga »**MEDICINSKI POTROŠNI MATERIAL 3**«, po odprtem postopku v skladu s 40. členom Zakona o javnem naročanju (Uradni list RS, št. 91/15, 14/18, 121/21, 10/22, 74/22-odl. US, 100/22-ZNUZSZS, 141/22-ZNUNBZ, 28/23 in 88/23 – ZOPNN-F v nadaljevanju ZJN-3) z namenom sklenitve okvirnega sporazuma v skladu z 48. členom ZJN-3.

2. člen

S tem okvirnim sporazumom (v nadaljevanju: sporazum) se naročnik in stranke okvirnega sporazuma dogovorijo o splošnih in posebnih pogojih izvajanja sporazuma.

II PREDMET SPORAZUMA

3. člen

Stranki sporazuma sklepata ta sporazum za posamezne vrste blaga oz. posamezne skupine blaga, opredeljene v Seznamu blaga (v nadaljevanju: Seznam).

Ponudba in dokumentacija v zvezi z oddajo javnega naročila so sestavni del tega sporazuma.

Stranki sporazuma se izrecno dogovorita, da bo naročnik v času trajanja tega sporazuma od stranke sporazuma kupoval le tiste vrste in količine blaga, ki jih bo potreboval v tem obdobju.

Količine blaga so okvirne. Naročnik se ne obvezuje stranki sporazuma oddati določene količine blaga.

V primeru zadnjega odstavka 4. člena tega sporazuma so predmet tega sporazuma tudi vse morebitne dodatne nabave blaga, ki jih bo potreboval naročnik. Navedene nabave blaga bo naročnik izvršil po cenah iz veljavne ponudbe, pri čemer se lahko sporazum spremeni brez novega postopka javnega naročanja, vendar kakršnokoli zvišanje vrednosti ne sme presegati 30 odstotkov skupne vrednosti blaga za katero je s stranko sporazuma sklenjen okvirni sporazum (1. točka prvega odstavka 95. člena ZJN-3).

Naročnik si pridržuje pravico, da v primeru spremembe bolnišnične doktrine, zmanjša ali prekine nabavo določenih vrst blaga. Naročnik bo o tem stranko sporazuma obvestil v najkrajšem možnem času, ko zanjo izve.

Naročnik si pridružuje pravico dopolnjevati seznam razpisanih vrst blaga in/oz. skupin blaga v času trajanja tega sporazuma, v kolikor nastane potreba po novih vrstah blaga in/oz. novih skupinah blaga, ki niso bili zajeti v specifikaciji zahtev naročnika in v specifikaciji ponudbe s cenami.
Naročnik bo v tem primeru pozval vse sklenitelje tega sporazuma k predložitvi ponudb za te nove vrste blaga in/oz. za te nove skupine blaga, kadarkoli v času trajanja tega sporazuma.
Naročnik bo za te nove vrste blaga in/oz. za te nove skupine blaga ugotavljal ustreznost ponujenih vrst blaga pod pogoji in način opredeljenih v predmetni dokumentaciji v zvezi z oddajo javnega naročila.
Naročnik bo za te nove vrste blaga in/oz. za te nove skupine blaga s ponudnikom, katerega ponudba bo ocenjena kot ustrezna, sklenil aneks k temu sporazumu. Z najugodnejšim ponudnikom, izbranim na podlagi meril iz točke 2.13.1 in 2.13.2, pa aneks h kupoprodajni pogodbi oz. kupoprodajno pogodbo, v kolikor le-te še nima.

III IZVAJANJE SPORAZUMA – PREDLOŽITEV PONUDB

4. člen

Sporazum se sklepa za obdobje od pravnomočnosti odločitve o oddaji javnega naročila do 30.06.2028.

Naročnik je čas trajanja tega sporazuma iz prvega odstavka tega člena razdelil na naslednja obdobja:
od pravnomočnosti odločitve o oddaji javnega naročila do 30.06.2025 (prvo obdobje);
- 01.07.2025 do 30.06.2026 (drugo obdobje);
- 01.07.2026 do 30.06.2027 (tretje obdobje);
- 01.07.2027 do 30.06.2028 (četrto obdobje).

Z najugodnejšim ponudnikom bo naročnik sklenil kupoprodajno pogodbo.

Naročnik bo določen čas pred začetkom drugega, tretjega in četrtega obdobja iz drugega odstavka tega člena odpiral konkurenco med strankami tega sporazuma tako, da bo stranke sporazuma pozval k predložitvi ponudb za tiste vrste blaga oz. skupine blaga, za katere je sklenjen sporazum. V posameznem obdobju bo naročnik med tistimi strankami

tega sporazuma, ki bodo predložile ponudbe, izbral najugodnejšega ponudnika na podlagi merila iz dokumentacije v zvezi z oddajo javnega naročila.

Ponudbe bo treba predložiti v roku in na način, opredeljen v povabilu k predložitvi ponudb za posamezno obdobje.

Naročnik bo odločitev o oddaji posameznega naročila na podlagi ponovnega odpiranja konkurence med sklenitelji sporazuma objavil na portalu javnih naročil.

Naročnik bo ponovno odpiral konkurenco, za preostali čas do izteka veljavnosti obdobja, med ostalimi sklenitelji sporazuma, v naslednjih primerih:
- če izbrani ponudnik ne bo želel skleniti pogodbe,
- če bo naročnik prekinil pogodbo z izbranim ponudnikom,
- če bo izbrani ponudnik odstopil od pogodbe.

V primeru, da bo naročnik za posamezne vrste blaga oz. posamezne skupine blaga sklenil sporazum s samo eno stranko sporazuma, naročnik ne bo odpiral konkurence za te vrste blaga oz. skupine blaga.

IV CENE

5. člen

Naročnik bo nabavljal posamezne vrste blaga iz Seznama po cenah iz ponudbe.

Cene za posamezne vrste blaga iz ponudbe so fiksne v času trajanja posamezne pogodbe, sklenjene za posamezno obdobje iz 4. člena tega sporazuma.

Cene za vrste blaga iz zadnjega odstavka 4. člena tega sporazuma so fiksne do izpolnitve vseh pogodbenih obveznost z izjemo korekcij vrednosti, ki jo dopušča Pravilnik o načinih valorizacije denarnih obveznosti, ki jih v večletnih pogodbah dogovarjajo pravne osebe javnega sektorja (Uradni list RS, št. 1/04; v nadaljevanju: Pravilnik). Pogodbeni stranki sta soglasni, da se valorizacija denarnih obveznosti opravi tako v primeru povišanja kot tudi znižanja denarnih obveznosti, pri čemer se v primeru znižanja denarnih obveznosti smiselno uporabljajo določbe Pravilnika. Kot podlaga za valorizacijo se upošteva indeks cen življenjskih potrebščin. Sprememba cene lahko znaša največ 80 % spremembe (povišanje ali znižanje) indeksa cen življenjskih potrebščin šteto od dneva sklenitve okvirnega sporazuma.

Spremembe cene bosta pogodbeni stranki opravili le na podlagi predhodnega pisnega obvestila nasprotne stranke.

Spremenjene cene bodo veljale le za vnaprej na podlagi sklenjenega aneksa k temu sporazumu.

V primeru, da pride v času izvajanja okvirnega sporazuma do spremembe Pravilnika ali sprejetja drugega predpisa, s katerim se na novo oziroma drugače uredi vprašanje valorizacije denarnih obveznosti, se uporabi zadnji veljavni predpis, ki nadomesti trenutno veljavni Pravilnik.

Naročnik si pridržuje pravico, da v primeru, ko ugotovi, da je stranka sporazuma za blago, ki je predmet tega sporazuma, v času trajanja tega sporazuma znižala cene ali so jih znižali drugi ponudniki, ki ponujajo istovrstno blago ob drugih primerljivih pogojih, poskušal s stranko sporazuma dogovoriti ustrezno znižanje cene iz sporazuma.

Cena brez DDV mora zajemati vse stroške (carinski, špediterski, prevozni in drugi morebitni stroški), vse popuste in rabate ter davek na dodano vrednost. Cene veljajo DDP Univerzitetni klinični center Maribor – razloženo v prostore Skladišče medicinskega potrošnega materiala.

V primeru spremembe zakona, ki ureja davek na dodano vrednost, s katerim se spremeni davčna stopnja za vrste blaga iz ponudbe v času trajanja sporazuma, se lahko cene iz ponudbe korigirajo izključno v višini nastale davčne spremembe.

V NAROČANJE BLAGA IN DOBAVNI ROK

6. člen

Naročnik in stranka sporazuma se dogovorita, da bo razpisano blago iz skupine 34 (pod identi 971368, 971373, 971375, 971379, 971380, 971381, 971382, 971383, 971384, 971385, 971386, 971392 in 971393) predmet konsignacije. Medsebojne pravice in obveznosti naročnik in stranka sporazuma dogovorita s Sporazumom (OBR-4).

7. člen

Naročnik bo posamezne vrste blaga iz skupin od 1 do 33 in od 35 do 51, ki jih bo potreboval v času trajanja sporazuma, kupoval od stranke sporazuma na podlagi izstavljenih pisnih naročilnic. Naročnik bo v naročilnici opredelil vrste in količine blaga.

Stranka sporazuma se zavezuje, da bo blago dobavila najkasneje v roku petih (5) dni oz. v nujnih primerih v roku 24-ih ur po prejemu naročila ter da bo po vsakem posameznem naročilu dobavila celotno količino naročenega blaga.

Blago iz skupin od 1 do 33 in od 35 do 51 je treba dostaviti DDP Univerzitetni klinični center Maribor – razloženo v prostore Skladišče medicinskega potrošnega materiala.

Stranka sporazuma se zavezuje, da bo na svoje stroške poskrbela za odvoz po volumnu večjih oz. velikih količin transportne embalaže, ki je predmet dostave blaga (plastični zabojniki, transportne lesene palete ter zunanja plastična ovojnina celotne pošiljke) neposredno po dobavi.

Stranka sporazuma bo, v primeru, da pride v času izvajanja sporazuma do zamenjave blaga, za katerega ima sklenjen sporazum (prenehanje proizvodnje, …..) pred pričetkom dobave novega blaga, naročniku predložila razloge za zamenjavo blaga in dokazila, da je novi artikel kakovostno in funkcionalno enakovreden prejšnjemu ter od naročnika pridobila pisno soglasje za zamenjavo artikla, po enaki ceni.

V kolikor stranka sporazuma določene vrste blaga, ki je predmet posameznega naročila nima trenutno na zalogi, mora naročniku ponuditi ustrezno nadomestno vrsto blaga (istega ali drugega proizvajalca), po enaki ali nižji ceni, in ki mora biti enakovredna vrsti blaga, ki je predmet sporazuma. Naročnik mora stranko sporazuma obvestiti ali je nadomestna vrsta blaga ustrezna.
V kolikor nadomestna vrsta blaga ne ustreza, ali je sploh ne ponuja, lahko naročnik le-to vrsto blaga kupi pri drugi stranki sporazuma oz. pri drugem dobavitelju, skladno z določbami kritnega kupa iz 10. člena tega sporazuma.

VI PREVZEM BLAGA

8. člen

Naročnik se obvezuje naročeno blago iz skupin od 1 do 33 in od 35 do 51, prevzeti v celoti na podlagi e-dobavnice. E-dobavnica mora biti napisana v slovenskem jeziku in mora obvezno vsebovati številko naročilnice, rok uporabnosti in serijsko številko naročenega blaga.

Dobavljeno blago po e-dobavnici mora imeti enak naziv kot naročeno, enako enoto mere in enako kataloško številko. Prav tako mora račun vsebovati enake podatke kot e-dobavnica.

Kataloške številke morajo biti enake (pike, vejice, presledki, …) na vseh dokumentih (e-dobavnica, račun) ter na artiklu, ki je predmet tega sporazuma (na primarni in sekundarni ovojnini artikla).

Dobavljeno blago, ki sodi med medicinske pripomočke ali med in-vitro medicinske pripomočke, mora biti označeno v skladu z veljavno zakonodajo EU.

Količinski prevzem blaga se opravi ob prevzemu.

VII KAKOVOST BLAGA

9. člen

Kakovost blaga mora ustrezati obstoječim standardom in deklarirani kakovosti na embalaži blaga.

VIII KRITNI KUP

10. člen

Če stranka sporazuma ne dobavlja blaga v skladu s tem sporazumom in/oz. zamuda pri dobavi blaga ni posledica višje sile ali razlogov na strani naročnika, ima naročnik pravico kupiti blago, ki je predmet posamične dobave, pri drugem dobavitelju oz. stranki sporazuma, stranka sporazuma pa je dolžna naročniku nadomestiti razliko v ceni med ceno iz sporazuma in ceno po kateri je naročnik blago kupil.

Naročnik je dolžan stranki sporazuma poslati obvestilo o nameravanem kupu iz prejšnjega odstavka tega člena, v katerem navede številko in datum naročilnice z izjavo, da bo naročeno blago kupil pri drugem dobavitelju oz. stranki sporazuma, nato pa lahko izvrši kritni kup, sporazum pa je za to dobavo razdrt.

Šteje se, da je bila stranka sporazuma o nameravanem kritnem kupu obveščena, če naročnik razpolaga z dokazilom o poslanem obvestilu.

Razliko med ceno po kateri je naročnik izvršil kritni kup in ceno iz sporazuma je dolžan naročnik dokazati s kopijo računa, po katerem je kritni kup plačal, stranka sporazuma pa je dolžna v čim krajšem času oz. najkasneje v roku 30 dni od naročnikovega poziva, za razliko v ceni izstaviti dobropis.

V kolikor je naročnik primoran izvesti kritni kup zaradi neizvedene dobave blaga oz. zamude pri dobavi blaga v skladu s tem sporazumom 5-krat, lahko sporazum s stranko sporazuma za to vrsto blaga razdre.

IX PLAČILNI POGOJI

11. člen

Stranka sporazuma se zavezuje, da bo račun izstavila najkasneje v osmih (8) dneh od datuma dostave blaga (velja za blago iz skupin od 1 do 33 in od 35 do 51) oz. bo račun izstavila v osmih (8) dneh po prejemu naročilnice (velja za blago iz skupine 34 pod identi 971368, 971373, 971375, 971379, 971380, 971381, 971382, 971383, 971384, 971385, 971386, 971392 in 971393).

Naročnik bo skupno vrednost prejetega blaga plačal stranki sporazuma na transakcijski račun št. v roku največ 30 dni oz. v roku, ki bo skladen z zakonodajo v času trajanja sporazuma, od datuma prejema pravilno izstavljenega računa po prevzemu blaga.

Račun mora obvezno vsebovati celotno številko naročilnice.

Stranka sporazuma mora vse račune pošiljati naročniku izključno v elektronski obliki (e-račun), skladno z Zakonom o opravljanju plačilnih storitev za proračunske uporabnike (Uradni list RS, št. 77/16 in 47/19).

V primeru zamude s plačilom bo naročnik plačal zakonske zamudne obresti.

X SKRBNIK SPORAZUMA

12. člen

Pooblaščeni predstavnik naročnika je:…….
Skrbnik sporazuma za naročnika je: ……
Skrbnik sporazuma za stranko sporazuma je: .

XI ZAVAROVANJE OBVEZNOSTI

13. člen

Stranke tega sporazuma ugotavljajo, da se določbe tega člena uporabljajo v primeru, ko ima naročnik za posamezne vrste blaga oz. posamezno skupino blaga sklenjen samo sporazum, kot to izhaja iz zadnjega odstavka 4. člena tega sporazuma.

Stranka sporazuma bo morala v roku 10-ih delovnih dni od podpisa tega sporazuma kot instrument zavarovanja predložiti naročniku:

- bančno garancijo oz. kavcijsko zavarovanje za dobro izvedbo pogodbenih obveznosti v višini 5% od vrednosti sporazuma, če bo vrednost enaka ali višja od 221.000,00 EUR z DDV; oz.
- menično izjavo in lastno podpisano menico s pooblastilom v višini 5% od vrednosti sporazuma, če bo vrednost višja od 50.000,00 EUR z DDV in nižja od 221.000,00 EUR z DDV. Stranka sporazuma mora zagotoviti, da bo ves čas trajanja sporazuma menica unovčljiva.

Veljavnost instrumenta finančnega zavarovanja iz prehodnega odstavka tega člena mora biti še najmanj 10 dni od določenega obdobja veljavnosti sporazuma.

V primeru unovčitve menice oz. bančne garancije oz. kavcijskega zavarovanja za dobro izvedbo pogodbenih obveznosti, bo moral izbrani ponudnik unovčeno menico oz. bančno garancijo oz. kavcijsko zavarovanje ustrezno nadomestiti z novo.

V primeru, da izbrani ponudnik za unovčenje menice na računu nima dovolj sredstev, bo naročnik z njim prekinil pogodbo.

Naročnik lahko menico oz. garancijo unovči:
- če naročeno blago pri posamezni dobavi več kot 2x ne bo odgovarjalo standardom in kvaliteti,
- stranka sporazuma 5x zaporedoma v roku ne dobavi blaga, razen v primeru višje sile,
- v primeru drugih ponavljajočih kršitev tega sporazuma, ko stranka sporazuma, kljub pozivu naročnika, kršitev ne odpravi.

XII SKLENITEV SPORAZUMA IN ODSTOP OD SPORAZUMA

14. člen

Sporazum je sklenjen z dnem podpisa stranke sporazuma in naročnika ter, ko stranka sporazuma izroči naročniku instrument zavarovanja iz 13. člena tega sporazuma.

Skladno s 1. točko prvega odstavka 95. člena ZJN-3 lahko stranki tega sporazuma sporazumno podaljšata trajanje tega sporazuma s sklenitvijo aneksa k sporazumu. Aneks lahko skleneta v primeru, če novi postopek oddaje javnega naročila ni zaključen pravočasno, in sicer za čas do zaključka postopka oddaje javnega naročila oziroma sklenitve novega okvirnega sporazuma.

Če je opravljenih več zaporednih sprememb sporazuma iz naslova dodatnih nabav, nabav morebitnih novih vrst blaga in podaljšanja veljavnosti sporazuma, razen sprememb sporazuma iz naslova valorizacije denarnih obveznosti, zvišanje vrednosti ne sme presegati 30 odstotkov skupne vrednosti blaga, za katero je s stranko sporazuma sklenjen sporazum.

Ta sporazum je sklenjen pod razveznim pogojem, ki se uresniči v primeru izpolnitve ene od naslednjih okoliščin:

- če bo naročnik seznanjen, da je sodišče s pravnomočno odločitvijo ugotovilo kršitev obveznosti delovne, okoljske ali socialne zakonodaje s strani stranke sporazuma ali podizvajalca ali
- če bo naročnik seznanjen, da je pristojni državni organ pri stranki sporazuma ali podizvajalcu v času izvajanja sporazuma ugotovil najmanj dve kršitvi v zvezi s:
    - plačilom za delo,
    - delovnim časom,
    - počitki,
    - opravljanjem dela na podlagi pogodb civilnega prava kljub obstoju elementov delovnega razmerja ali v zvezi z zaposlovanjem na črno
      in za kateri ji je bila s pravnomočno odločitvijo ali več pravnomočnimi odločitvami izrečena globa za prekršek.

V primeru seznanitve naročnika s kršitvijo okoliščin iz prejšnjega odstavka bo naročnik postopal v skladu s 3. alinejo četrtega odstavka 67. člena ZJN-3.

Razvezni pogoj se uresniči pod pogojem, da je od seznanitve naročnika s kršitvijo in do izteka veljavnosti sporazuma še najmanj šest mesecev.

V primeru izpolnitve razveznega pogoja iz tega člena se šteje, da je sporazum razvezan z dnem sklenitve nove pogodbe o izvedbi javnega naročila za predmetno javno naročilo.

Če naročnik v roku 60 dni od seznanitve s kršitvijo ne začne novega postopka javnega naročila, se šteje, da je sporazum razvezan šestdeseti dan od seznanitve s kršitvijo.

15. člen

V primeru zadnjega odstavka 4. člena tega sporazuma se stranki sporazuma dogovorita, da v kolikor bi naročnik obstoječo opremo, na kateri se uporabljajo materiali, ki so predmet tega sporazuma, nadomestil z novo opremo, prej kot poteče veljavnost tega sporazuma, da se lahko ta sporazum prekine predčasno.

V tem primeru stranka sporazuma do naročnika ne bo uveljavljala kakršnihkoli zahtevkov zaradi predčasne prekinitve sporazuma in s tem posledično manjših dobavljenih količin od okvirnih.

16. člen

Naročnik bo vse pripombe v zvezi z izvrševanjem tega sporazuma sporočal stranki sporazuma v pisni obliki. Če stranka sporazuma ne upošteva upravičenih pripomb naročnika, lahko naročnik od tega sporazuma odstopi. O odstopu od sporazuma naročnik pisno obvesti stranko sporazuma.

Naročnik lahko odstopi od tega sporazuma, če stranka sporazuma:
- neutemeljeno zavrne naročilo,
- zamuja z izvedbo naročila,
- nekvalitetno izvaja naročilo.

Vsaka od strank sporazuma lahko odstopi od tega sporazuma s 3 mesečnim odpovednim rokom. Stranka sporazuma mora v času odpovednega roka zagotavljati dobavo blaga, ki je predmet tega sporazuma, po cenah iz ponudbe.

Stranki sporazuma lahko na podlagi medsebojnega sporazuma določita krajši odpovedni rok.

XIII POGODBENA KAZEN

17. člen

V primeru zamude z izvajanjem pogodbenih obveznosti, ki ni posledica višje sile ali razlogov na strani naročnika, bo stranka sporazuma plačala naročniku pogodbeno kazen, in sicer za vsak koledarski dan zamude v višini 0,5 % (odstotka) od vrednosti nedobavljene vrste blaga v EUR z DDV, vendar skupno največ v višini 10 % (odstotkov) vrednosti nedobavljene vrste blaga.

Naročnik pogodbene kazni ne bo unovčil v primeru, ko stranka sporazuma naročnika, v roku 24 ur od prejema naročila, pisno obvesti, da zaradi utemeljenega razloga (ki ni

nastal na strani stranke sporazuma), naročenega blaga ne more dostaviti v dogovorjenem roku. Naročnik mora stranki sporazuma zamudo pri dobavi pisno odobriti. Pisno obvestilo stranke sporazuma mora biti posredovano naročniku na elektronski naslov kontaktne osebe (referenta), ki je blago naročil.

XIV PROTIKORUPCIJSKA KLAVZULA

18. člen

V primeru, da se ugotovi, da je pri izvedbi javnega naročila, na podlagi katerega je podpisan ta sporazum ali pri izvajanju tega sporazuma kdo v imenu ali na račun druge stranke sporazuma, predstavniku ali posredniku naročnika ali drugega organa ali organizacije iz javnega sektorja obljubil, ponudil ali dal kakšno nedovoljeno korist za pridobitev tega posla ali za sklenitev tega posla pod ugodnejšimi pogoji ali za opustitev dolžnega nadzora nad izvajanjem pogodbenih obveznosti ali za drugo ravnanje ali opustitev, s katerim je organu ali organizaciji iz javnega sektorja povzročena škoda ali je omogočena pridobitev nedovoljene koristi predstavniku organa, posredniku organa ali organizacije iz javnega sektorja, drugi pogodbeni stranki ali njenemu predstavniku, zastopniku, posredniku, je ta sporazum ničen.

XV KONČNE DOLOČBE

19. člen

Pogoji tega sporazuma so veljavni za čas trajanja tega sporazuma.

Sporazum se lahko spremeni ali dopolni s pisnim aneksom, ki ga sprejmeta in podpišeta stranki sporazuma. Če katerakoli od določb sporazuma je ali postane neveljavna, to ne vpliva na ostale določbe sporazuma. Neveljavna določba se nadomesti z veljavno, ki mora čim bolj ustrezati namenu, ki ga je želela doseči neveljavna določba.

20. člen

Morebitne spore iz tega sporazuma, ki jih stranki sporazuma ne bi mogli rešiti sporazumno, rešuje stvarno pristojno sodišče v Mariboru.

21. člen

Sporazum je sestavljen v dveh enakih izvodih, od katerih prejme vsaka stranka sporazuma po en izvod.

	Št. ……
V, dne	V Mariboru, dne ……..……
Stranka sporazuma:	Naročnik: UKC Maribor
Direktor:	generalni direktor UKC: prof. dr. Vojko FLIS, dr. med.

VZOREC KUPOPRODAJNE POGODBE

sklenjena med:

UNIVERZITETNIM KLINIČNIM CENTROM MARIBOR, Ljubljanska ulica 5, 2000 Maribor (v nadaljevanju: UKC Maribor), ki ga zastopa generalni direktor UKC, prof. dr. Vojko Flis, dr. med. (v nadaljevanju: kupec), identifikacijska številka kupca za DDV: SI56644817, matična številka kupca: 5054150000

in

, ki ga zastopa direktor (v nadaljevanju: stranka sporazuma), identifikacijska številka stranke sporazuma za DDV: matična številka stranke sporazuma: .

1. člen

Pogodbeni stranki uvodoma ugotavljata, da je med prodajalcem in kupcem sklenjen okvirni sporazum, št. , za nabavo blaga iz javnega naročila **»MEDICINSKI POTROŠNI MATERIAL 3«.**

2. člen

Kupec je s pisnim povabilom k predložitvi ponudb številka: 460-28(809003)/2024-3, z dne . (v nadaljevanju: povabilo), pozval prodajalca k predložitvi ponudbe za dobavo blaga, opredeljenega v povabilu.

Na podlagi prodajalčeve specifikacije ponudbe s cenami, (v nadaljevanju: ponudba) ter na podlagi meril za izbiro ponudb, opredeljenega v dokumentaciji v zvezi z oddajo predmetnega javnega naročila, je kupec izbral prodajalca za nabavo posameznih vrst blaga oz. skupin blaga, opredeljenih v Seznamu blaga s cenami (v nadaljevanju: Seznam).

Ponudba, Seznam in dokumentacija v zvezi z oddajo javnega naročila so sestavni del te kupoprodajne pogodbe (v nadaljevanju: pogodba).

3. člen

Prodajalec in kupec se dogovorita, da bo kupec v obdobju, za katerega se sklepa ta pogodba, kupoval od prodajalca le tiste vrste in količine blaga iz Seznama, ki ga bo potreboval v tem obdobju.

4. člen

Prodajalec in kupec se dogovorita, da bo blago iz skupine 34 (pod identi 971368, 971373, 971375, 971379, 971380, 971381, 971382, 971383, 971384, 971385, 971386, 971392 in 971393) predmet konsignacije.
Medsebojne pravice in obveznosti kupec in prodajalec dogovorita s Sporazumom (OBR-4).

5. člen

Prodajalec bo kupcu dobavljal posamezne vrste blaga, iz skupin od 1 do 33 in od 35 do 51 na podlagi pisnih naročilnic.

Kupec bo v naročilnici opredelil vrste in količine blaga.

Prodajalec se zavezuje, da bo blago dobavil najkasneje v roku petih (5) dni oz. v nujnih primerih v roku 24-ih ur po prejemu naročila ter da bo po vsakem posameznem naročilu dobavil celotno količino naročenega blaga.

Prodajalec mora dostaviti blago iz skupin od 1 do 33 in od 35 do 51, DDP Univerzitetni klinični center Maribor – razloženo v prostore skladišča medicinskega potrošnega materiala.

Prodajalec se zavezuje, da bo na svoje stroške poskrbel za odvoz celotne embalaže, ki je predmet dostave blaga.

Predmet te pogodbe so tudi vse morebitne dodatne nabave blaga, ki jih bo potreboval kupec. Navedene nabave blaga bo kupec izvršil po cenah iz veljavne ponudbe, pri čemer se lahko pogodba spremeni brez novega postopka javnega naročanja, vendar kakršnokoli zvišanje vrednosti ne sme presegati 30 odstotkov skupne vrednosti blaga za katerega je s posameznim prodajalcem sklenjena pogodba (1. odstavek 95. člena ZJN-3).

Kupec si pridržuje pravico, da v primeru spremembe bolnišnične doktrine, zmanjša ali prekine nabavo določenih vrst blaga. Naročnik bo o tem stranko sporazuma obvestil v najkrajšem možnem času, ko zanjo izve.

Prodajalec bo, v primeru, da pride v času izvajanja te pogodbe do zamenjave blaga, za katerega ima sklenjen okvirni sporazum (prenehanje proizvodnje, …..) oz. v primeru nadgradnje blaga (novejša generacija) pred pričetkom dobave novega blaga, kupcu predložil razloge za zamenjavo blaga in dokazila, da je novi artikel kakovostno in funkcionalno enakovreden prejšnjemu ter od kupca pridobil pisno soglasje za zamenjavo artikla, po enaki ceni.

6. člen

Če prodajalec ne dobavlja blaga v skladu s to pogodbo in zamuda pri dobavi blaga ni posledica višje sile ali razlogov na strani kupca, ima kupec pravico kupiti blago, ki je predmet posamične dobave, pri drugem dobavitelju oz. pri drugi stranki sporazuma, prodajalec pa je dolžan kupcu nadomestiti razliko v ceni med ceno iz pogodbe in ceno po kateri je kupec blago kupil.

Kupec je dolžan prodajalcu poslati obvestilo o nameravanem kupu iz prejšnjega odstavka tega člena, v katerem navede številko in datum naročilnice z izjavo, da bo naročeno blago kupil pri drugem dobavitelju oz. pri drugi stranki sporazuma, nato pa lahko izvrši kritni kup, pogodba pa je za to dobavo razdrta.

Šteje se, da je bil prodajalec o nameravanem kritnem kupu obveščen, če kupec razpolaga z dokazilom o poslanem obvestilu.

Razliko med ceno po kateri je naročnik izvršil kritni kup in ceno iz sporazuma je dolžan naročnik dokazati s kopijo računa, po katerem je kritni kup plačal, stranka sporazuma pa je dolžna v čim krajšem času oz. najkasneje v roku 30 dni od naročnikovega poziva, za razliko v ceni izstaviti dobropis.

V kolikor je kupec primoran izvesti kritni kup zaradi neizvedene dobave blaga oz. zamude pri dobavi blaga v skladu s to pogodbo 5-krat, lahko pogodbo s prodajalcem za to vrsto blaga oz. skupino blaga razdre.

7. člen

Kupec se obvezuje prevzeti naročeno blago v celoti na podlagi e-dobavnice. E-dobavnica mora biti napisana v slovenskem jeziku in mora obvezno vsebovati številko naročilnice, rok uporabnosti in serijsko številko naročenega blaga.

Dobavljeno blago po e-dobavnici mora imeti enak naziv kot naročeno, enako enoto mere in enako kataloško številko. Prav tako mora račun vsebovati enake podatke kot dobavnica.

Kataloške številke morajo biti enake (pike, vejice, presledki, …) na vseh dokumentih (e-dobavnica, račun) ter na artiklu, ki je predmet tega sporazuma (na primarni in sekundarni ovojnini artikla).

Dobavljeno blago, ki sodi med medicinske pripomočke ali med in-vitro medicinske pripomočke, mora biti označeno v skladu z veljavno zakonodajo EU.

Količinski prevzem blaga se opravi ob prevzemu.

8. člen

Kakovost blaga mora ustrezati obstoječim standardom in deklarirani kakovosti na embalaži blaga.

9. člen

V času trajanja te pogodbe bo kupec od prodajalca kupoval posamezne vrste blaga po cenah iz ponudbe iz 2. člena te pogodbe.

Kupec si pridržuje pravico, da bo v primeru, ko ugotovi, da je prodajalec za blago, ki je predmet te pogodbe, v času trajanja te pogodbe znižal cene ali so jih znižali drugi ponudniki, ki ponujajo istovrstno blago ob drugih primerljivih pogojih, poskušal s prodajalcem dogovoriti ustrezno znižanje pogodbene cene.

V ceni posameznega blaga so zajeti vsi stroški (carinski, špediterski, prevozni in drugi morebitni stroški), vsi popusti in rabati ter davek na dodano vrednost. Cene veljajo ddp skladišče kupca, razloženo.

V primeru spremembe zakona, ki ureja davek na dodano vrednost, s katerim se spremeni davčna stopnja za vrste blaga iz prodajalčeve specifikacije ponudbe s cenami v času trajanja pogodbe, lahko prodajalec spremeni cene iz svoje ponudbe izključno v višini nastale davčne spremembe.

Cene iz ponudbe so fiksne v času trajanja te pogodbe.

10. člen

Prodajalec se zavezuje, da bo račun izstavil najkasneje v osmih (8) dneh od datuma dostave blaga (velja za blago iz skupin od 1 do 33 in od 35 do 51) oz. bo račun izstavil v osmih (8) dneh po prejemu naročilnice (velja za blago iz skupine 34 pod identi 971368, 971373, 971375, 971379, 971380, 971381, 971382, 971383, 971384, 971385, 971386, 971392 in 971393).

Kupec bo skupno vrednost prejetega blaga, plačal prodajalcu na transakcijski račun prodajalca št. SI56 v roku 30 dni oz. v roku, ki bo skladen z zakonodajo v času trajanja kupoprodajne pogodbe, od datuma prejema pravilno izstavljenega računa po prevzemu blaga.

Račun mora obvezno vsebovati celotno številko naročilnice in številko pogodbe.

Prodajalec mora vse račune pošiljati kupcu izključno v elektronski obliki (e-račun), skladno z Zakonom o opravljanju plačilnih storitev za proračunske uporabnike (Uradni list RS, št. 77/16 in 47/19).

V primeru zamude s plačilom bo kupec plačal prodajalcu zakonske zamudne obresti.

11. člen

Prodajalec bo moral ob podpisu pogodbe kot instrument zavarovanja predložiti kupcu:
- garancijo (banke oz. zavarovalnice) za dobro izvedbo pogodbenih obveznosti v višini 5% od vrednosti pogodbe, če bo vrednost enaka ali višja od 221.000,00 EUR z DDV; oz.
- menično izjavo in lastno podpisano menico s pooblastilom v višini 5% od vrednosti, pogodbe, če bo vrednost višja od 50.000,00 EUR z DDV in nižja od 221.000,00 EUR z DDV. Prodajalec mora zagotoviti, da bo ves čas trajanja pogodbe menica unovčljiva.

Veljavnost instrumenta finančnega zavarovanja iz predhodnih alinej tega člena mora biti še najmanj 10 dni od določenega obdobja veljavnosti pogodbe.

V primeru vnovčitve menice oz. garancije za dobro izvedbo pogodbenih obveznosti, bo moral prodajalec vnovčeno menico oz. garancijo ustrezno nadomestiti z novo.

V primeru, da prodajalec za unovčenje menice na računu nima dovolj sredstev, bo kupec z njim prekinil pogodbo.

Kupec lahko menico oz. garancijo unovči:
- če naročeno blago pri posamezni dobavi več kot 2x ne bo odgovarjalo standardom in kvaliteti,
- prodajalec 5x zaporedoma v roku ne dobavi blaga, razen v primeru višje sile,
- v primeru drugih ponavljajočih kršitev te pogodbe, ko prodajalec, kljub pozivu kupca, kršitve ne odpravi.

12. člen

Ta pogodba se sklepa za obdobje od do . Pogodba je sklenjena z dnem podpisa obeh pogodbenih strank, in ko prodajalec kupcu predloži menico oz. garancijo za dobro izvedbo pogodbenih obveznosti iz 11. člena te pogodbe.

Skladno s 1. točko 95. člena ZJN-3 lahko stranki te pogodbe sporazumno podaljšata trajanje te pogodbe s sklenitvijo aneksa k pogodbi. Aneks lahko skleneta v primeru, če novi postopek oddaje javnega naročila ni zaključen pravočasno, in sicer za čas do zaključka postopka oddaje javnega naročila oziroma sklenitve nove pogodbe.

Če je opravljenih več zaporednih sprememb pogodbe iz naslova dodatnih nabav, nabav morebitnih novih vrst blaga in podaljšanja veljavnosti pogodbe, zvišanje vrednosti ne sme presegati 30 odstotkov skupne vrednosti blaga, za katero je s prodajalcem sklenjena pogodba.

Ta pogodba je sklenjena pod razveznim pogojem, ki se uresniči v primeru izpolnitve ene od naslednjih okoliščin:

- če bo kupec seznanjen, da je sodišče s pravnomočno odločitvijo ugotovilo kršitev obveznosti delovne, okoljske ali socialne zakonodaje s strani prodajalca ali podizvajalca ali
- če bo kupec seznanjen, da je pristojni državni organ pri prodajalcu ali podizvajalcu v času izvajanja pogodbe ugotovil najmanj dve kršitvi v zvezi s:
    - plačilom za delo,
    - delovnim časom,
    - počitki,
    - opravljanjem dela na podlagi pogodb civilnega prava kljub obstoju elementov delovnega razmerja ali v zvezi z zaposlovanjem na črno in za kateri mu je bila s pravnomočno odločitvijo ali več pravnomočnimi odločitvami izrečena globa za prekršek.

V primeru seznanitve kupca s kršitvijo okoliščin iz prejšnjega odstavka bo kupec postopal v skladu s 3. alinejo četrtega odstavka 67. člena ZJN-3.

Razvezni pogoj se uresniči pod pogojem, da je od seznanitve kupca s kršitvijo in do izteka veljavnosti pogodbe še najmanj šest mesecev.

V primeru izpolnitve razveznega pogoja iz tega člena se šteje, da je pogodba razvezana z dnem sklenitve nove pogodbe o izvedbi javnega naročila za predmetno javno naročilo.

Če kupec v roku 60 dni od seznanitve s kršitvijo ne začne novega postopka javnega naročila, se šteje, da je pogodba razvezana šestdeseti dan od seznanitve s kršitvijo.

13. člen

V kolikor bi kupec obstoječo opremo, na kateri se uporabljajo materiali, ki so predmet te pogodbe, nadomestil z novo prej kot poteče veljavnost te pogodbe, se prodajalec in kupec ob podpisu te pogodbe sporazumeta, da se lahko ta pogodba prekine predčasno.

V takem primeru prodajalec do kupca ne bo uveljavljal kakršnihkoli zahtevkov zaradi predčasne prekinitve te pogodbe in s tem posledično manjših dobavljenih količin od okvirnih.

14. člen

V primeru neizpolnjevanja obveznosti prodajalca po tej pogodbi, lahko kupec to pogodbo razdre.

15. člen

Pogodbeni stranki lahko odstopita od pogodbe s 3 mesečnim odpovednim rokom. Prodajalec mora v času odpovednega roka zagotavljati dobavo blaga, ki je predmet te pogodbe, po cenah iz ponudbe.

Pogodbeni stranki lahko na podlagi medsebojnega sporazuma določita krajši odpovedni rok.

16. člen

V primeru zamude z izvajanjem pogodbenih obveznosti, ki ni posledica višje sile ali razlogov na strani kupca, bo prodajalec plačal kupcu pogodbeno kazen, in sicer za vsak koledarski dan zamude v višini 0,5 % (odstotka) od vrednosti nedobavljene vrste blaga v

EUR z DDV, vendar skupno največ v višini 10 % (odstotkov) vrednosti nedobavljene vrste blaga.

Kupec pogodbene kazni ne bo unovčil v primeru, ko prodajalec kupca, v roku 24 ur od prejema naročila, pisno obvesti, da zaradi utemeljenega razloga (ki ni nastal na strani prodajalca), naročenega blaga ne more dostaviti v dogovorjenem roku. Kupec mora prodajalcu zamudo pri dobavi pisno odobriti. Pisno obvestilo prodajalca mora biti posredovano kupcu na elektronski naslov kontaktne osebe (referenta), ki je blago naročil.

17. člen

V primeru, da se ugotovi, da je pri izvedbi javnega naročila, na podlagi katerega je podpisana ta pogodba ali pri izvajanju te pogodbe kdo v imenu ali na račun prodajalca, predstavniku ali posredniku kupca ali drugega organa ali organizacije iz javnega sektorja obljubil, ponudil ali dal kakšno nedovoljeno korist za pridobitev tega posla ali za sklenitev tega posla pod ugodnejšimi pogoji ali za opustitev dolžnega nadzora nad izvajanjem pogodbenih obveznosti ali za drugo ravnanje ali opustitev, s katerim je organu ali organizaciji iz javnega sektorja povzročena škoda ali je omogočena pridobitev nedovoljene koristi predstavniku organa, posredniku organa ali organizacije iz javnega sektorja, drugi pogodbeni stranki ali njenemu predstavniku, zastopniku, posredniku, je ta pogodba nična.

18. člen

Morebitne spore iz te pogodbe, ki jih pogodbeni stranki ne bi mogli rešiti sporazumno, rešuje stvarno pristojno sodišče v Mariboru.

19. člen

Pogodba je napisana v dveh enakih izvodih, od katerih prejme vsaka od pogodbenih strank po en izvod.

Št.

V Ljubljani, dne	V Mariboru, dne
Prodajalec:	Kupec: UKC Maribor
Direktor:	generalni direktor UKC: prof. dr. Vojko Flis, dr. med.

VZOREC SPORAZUMA

sklenjen med:

UNIVERZITETNIM KLINIČNIM CENTROM MARIBOR, Ljubljanska ulica 5, 2000 Maribor, matična številka naročnika: 5054150000, identifikacijska številka naročnika za DDV: SI56644817, ki ga zastopa generalni direktor UKC, prof. dr. Vojko Flis, dr. med. (v nadaljevanju: naročnik)

in podjetjem

, ki ga zastopa direktor (v nadaljevanju: stranka sporazuma), identifikacijska številka stranke sporazuma za DDV: , matična številka stranke sporazuma: .

UVODNE UGOTOVITVE

1. člen

Stranki tega sporazuma ugotavljata, da je naročnik izvedel postopek oddaje javnega naročila za nabavo blaga: »**MEDICINSKI POTROŠNI MATERIAL 3**«, po odprtem postopku v skladu s 40. členom Zakona o javnem naročanju (Uradni list RS, št. 91/15, 14/18, 121/21, 10/22, 74/22-odl. US, 100/22 - ZNUZSZS, 28/23 in 88/23 - ZOPNN-F; v nadaljevanju ZJN-3) z namenom sklenitve okvirnega sporazuma v skladu z 48. členom ZJN-3.

S tem sporazumom se naročnik in stranka sporazuma dogovorita o medsebojnih pravicah in obveznostih glede razpisanih vrst blaga iz skupine 34 (pod identi 971368, 971373, 971375, 971379, 971380, 971381, 971382, 971383, 971384, 971385, 971386, 971392 in 971393), ki so predmet sklenjenega okvirnega sporazuma oz. kupoprodajne pogodbe in so pri naročniku na konsignaciji.

PREDMET SPORAZUMA

2. člen

Naročnik in stranka sporazuma sklepata predmetni sporazum za potrebe ureditve vprašanj glede blaga na konsignaciji, in sicer glede njegove dobave, oprave inventur, zavarovanja blaga v primeru višje sile in drugih vprašanj vezanih na blago na konsignaciji.

DOBAVA IN NAROČANJE BLAGA NA KONSIGNACIJI

3. člen

Blago, ki je predmet konsignacije na podlagi sklenjenega okvirnega sporazuma oz. kupoprodajne pogodbe, stranka sporazuma dostavlja izključno v konsignacijsko skladišče (razloženo), ki se nahaja v skladišču medicinskega potrošnega materiala, s spremnim dokumentom e-prenosnico.

Dostava blaga na konsignaciji neposredno h končnemu uporabniku – posameznemu oddelku ni dovoljena.

Začetno količino blaga na konsignaciji, ki bo dogovorjena ob sklenitvi okvirnega sporazuma oz. kupoprodajne pogodbe mora stranka sporazuma dobaviti naročniku v roku 10-ih dni od sklenitve okvirnega sporazuma oz. kupoprodajne pogodbe.

Minimalna stalna zaloga je vsaj mesečna zaloga naročnika. V primeru, da bo naročnik pri izvajanju sporazuma ugotovil nižje ali višje stanje, bo o tem pisno obvestil stranko sporazuma.

Zaželjeno je, da dobavitelj ob dobavi blaga v konsignacijsko skladišče (razloženo), ki se nahaja v skladišču medicinskega potrošnega materiala, dostavi tudi nalepke za porabo blaga.

Naročnik se obvezuje stranki sporazuma za blago na konsignaciji tedensko pisno sporočati količino porabljenega blaga z naročilnico. Stranka sporazuma pa se obvezuje takoj po prejemu naročilnice izstaviti e-dobavnico in e-račun in ju posredovati naročniku.

Vsako poročilo o porabi blaga pomeni za stranko sporazuma novo naročilo blaga na konsignacijo, če se naročnik in stranka sporazuma ne dogovorita drugače.

Stranka sporazuma bo zaloge obnavljala v roku 3 – 5 dni oz. v nujnih primerih v roku 24 ur, na podlagi poročila naročnika o porabi materiala.

Naročnik se zavezuje, da bo z blagom na konsignaciji ravnal kot dober gospodar in skrbel za vrstni red porabe blaga tako, da bo blago z najkrajšim rokom sterilnosti porabil najprej in da bo novo blago, ki ga prejme, shranil/razporedil tako, da ne bo prihajalo do napak in se ne bo porabilo pred tistim, ki je bilo dostavljeno že prej.

Naročnik bo preučil potrebe in naročil blago, za katerega predvideva, da se bo porabilo. V primeru, da se ugotovi, da se določeno blago na konsignaciji oz. dimenzije le-tega dalj časa ne porabijo, se lahko naročnik in stranka sporazuma dogovorita, da se količina blaga na konsignaciji v tem delu ustrezno zmanjša.

Po prenehanju veljavnosti sklenjenega okvirnega sporazuma oz. kupoprodajne pogodbe se stranka sporazuma zaveže, v roku 10-ih dni, vso neporabljeno blago odstraniti iz konsignacijskega skladišča.

Neupoštevanje določb tega sporazuma glede dostave blaga na konsignaciji predstavlja kršitev tega sporazuma.

PREVZEM BLAGA NA KONSIGNACIJI

4. člen

Naročnik se obvezuje naročeno blago v celoti prevzeti na podlagi e-prenosnice. E-prenosnica mora biti napisana v slovenskem jeziku. Stranka sporazuma mora zagotavljati, da je na prenosnici, poleg predpisanih podatkov, ob nazivu in kataloški številki artikla tudi številka naročilnice, rok uporabe in serijska številka naročenega blaga.

Dobavljeno blago, ki sodi med medicinske pripomočke ali med in-vitro medicinske pripomočke, mora biti označeno v skladu z veljavno zakonodajo EU.
Dobavljeno blago na konsignaciji ostane v lasti stranke sporazuma do njegove končne uporabe s strani naročnika.

Kataloške številke morajo biti enake (pike, vejice, presledki, …) na vseh dokumentih (e-prenosnica, račun) ter na artiklu, ki je predmet tega sporazuma (na primarni in sekundarni ovojnini artikla).

Količinski prevzem blaga se opravi ob prevzemu.

SKRBNIK SPORAZUMA

5. člen

Skrbnik sporazuma za naročnika je:
Skrbnik sporazuma za stranko sporazuma je: .

INVENTURA

6. člen

Skladno z internimi pravili, naročnik popiše blago na konsignaciji v posebne popisne liste, in sicer kvartalno, na dan, ki je določen v rokovniku za izvedbo popisa.
Popisne liste naročnik posreduje stranki sporazuma v seznanitev. Stranka sporazuma je dolžna vsebino popisnih listov potrditi.

Stranka sporazuma je prav tako dolžna opraviti inventuro blaga na konsignaciji najmanj enkrat letno, naročnik pa ji je dolžan omogočiti dostop do zaloge blaga na konsignaciji za namen inventure in usklajevanje vsebine blaga na konsignaciji, in sicer po predhodnem dogovoru.

Pri inventuri stranke sporazuma mora biti prisotna strokovna odgovorna oseba s strani naročnika.

ZAVAROVANJE BLAGA

7. člen

Naročnik ima zavarovana konsignacijska skladišča zoper rizike požara, vloma in poplave. Hkrati ima naročnik zavarovano blago na konsignaciji, in sicer zoper naslednje nevarnosti:

- požar, strela, eksplozija, vihar, toča, manifestacija, demonstracija, udarec zavarovančevega motornega vozila in padec zračnega plovila,
- izliv vode,
- meteorne vode s strehe in
- poplava.

POGODBENA KAZEN

8. člen

V primeru zamude z izvajanjem pogodbenih obveznosti, ki ni posledica višje sile ali razlogov na strani naročnika, bo stranka sporazuma plačala naročniku pogodbeno kazen, in sicer za vsak koledarski dan zamude v višini 0,5 % (odstotka) od vrednosti nedobavljene vrste blaga v EUR z DDV, vendar skupno največ v višini 10 % (odstotkov) vrednosti nedobavljene vrste blaga.

Naročnik pogodbene kazni ne bo unovčil v primeru, ko stranka sporazuma naročnika, v roku 24 ur od prejema naročila, pisno obvesti, da zaradi utemeljenega razloga (ki ni nastal na strani stranke sporazuma), naročenega blaga ne more dostaviti v dogovorjenem roku. Naročnik mora stranki sporazuma zamudo pri dobavi pisno odobriti. Pisno obvestilo stranke sporazuma mora biti posredovano naročniku na elektronski naslov kontaktne osebe (referenta), ki je blago naročil.

PROTIKORUPCIJSKA KLAVZULA

9. člen

V primeru, da se ugotovi, da je pri izvedbi javnega naročila, na podlagi katerega je podpisan ta sporazum ali pri izvajanju tega sporazuma kdo v imenu ali na račun druge stranke sporazuma, predstavniku ali posredniku naročnika ali drugega organa ali organizacije iz javnega sektorja obljubil, ponudil ali dal kakšno nedovoljeno korist za pridobitev tega posla ali za sklenitev tega posla pod ugodnejšimi pogoji ali za opustitev dolžnega nadzora nad izvajanjem pogodbenih obveznosti ali za drugo ravnanje ali opustitev, s katerim je organu ali organizaciji iz javnega sektorja povzročena škoda ali je omogočena pridobitev nedovoljene koristi predstavniku organa, posredniku organa ali organizacije iz javnega sektorja, drugi pogodbeni stranki ali njenemu predstavniku, zastopniku, posredniku, je ta sporazum ničen.

10. člen

Ta sporazum se sklepa za obdobje od pravnomočnosti odločitve o oddaji javnega naročila do 30.06.2025

V primeru, da bo naročnik za posamezne skupine blaga, ki so predmet konsignacije prejel samo eno dopustno ponudbo, bo naročnik s stranko sporazuma sklenil ta sporazum za obdobje od pravnomočnosti odločitve o oddaji javnega naročila do 30.06.2028.

11. člen

Sporazum je napisan v dveh (2) enakih izvodih, od katerih prejme vsaka stranka po en (1) izvod.

	Št. ……
V , dne	V Mariboru, dne ……..……
Stranka sporazuma:	Naročnik: UKC Maribor
Direktor:	Generalni direktor UKC: prof. dr. Vojko Flis, dr. med.

Seznam razpisanih podskupin

1. Abdominalna in splošna kirurgija - potrošni material.
2. Centralna sterilizacija
3. Gastroenterološka endoskopija
4. Ginekologija - potrošni material.
5. Intenzivne terapije – OIIM, potrošni material
6. Medicinska rehabilitacija - potrošni material
7. Neonatologija
8. Nevrološki oddelek - potrošni material
9. Kardiologija oddelek
10. Nevrokirurgija OP - potrošni material
11. Klinika za pediatrijo – OIN, potrošni material
12. Klinika za pediatrijo - potrošni material
13. Op Blok
14. Očesni oddelek - potrošni material
15. ORL in MFK OP
16. Plastična in rekonstruktivna kirurgija - potrošni material.
17. Porodni oddelek - potrošni material
18. Razni potrošni material – različni oddelki
19. Sistemi dihalni
20. Sistemi infuzijski in ostali
21. Anesteziologija, potrošni material - razni
22. Urgentni center
23. Urologija – potrošni material
24. Žilna OP
25. Oddelek za pljučne bolezni – potrošni material
26. Pripomočki za potrebe novorojenčkov, 100%
27. Držala za infuzijske steklenice (vsi oddelki), 100% sk.
28. Intenzivna interna medicina - Sistemi za fiksacijo ECMO kanil - 100% sk.
29. Klinika za pediatrijo - tubusi trahealni iz biokomp.silikon-PVC-ja - 100% sk.
30. Klinika za pediatrijo. PM za transportni respirator S.Eve - 100% sk.
31. Onkologija - označevalci - 100% sk.
32. Medicinski toaletni pripomočki (vsi oddelki), 100% sk.
33. Žilni odd. – potrošni mat. za ap. ClosureRFG,za RF znotrajven.abl.ven., 100% sk.
34. ORL in MFK, PM za vrtalko za otokirurgijo in operacijo osteoskleroze – 100%. Glej prilogo.
35. ORL in CFK, PM za aparature avdiovestibuloške diagnostike, 100% sk.
36. ORL in MFK, Ušesne proteze, 100% sk.
37. Vakuumske oprnice za nogo, 100% sk.
38. Abdominalna in splošna kirurgija, Stent – žica, 100% sk.
39. Anestezija, PM za ventilatorje Drager, 100% sk.
40. Anestezija, Elektrode za merjenje mišične relaksacije, 100% sk.
41. Anestezija, PM za ventilatorje Nihon Kohden, 100% sk.
42. Anestezija, Endotrahealni tubusi silikonski brez mešička - 100% sk.
43. Nevrokirurgija, PM za stereotaktični okvir, 100% sk.
44. Anestezija. PM za blokado perifernih živcev. 100%sk.
45. Odd.za plastično in rekon.krg, PM za aparat za preprečevanje globoke venske tromboze, 100%sk.
46. Torakalni odd., PM za torakalno drenažo 100% sk.
47. Očesni oddelek. PM za vitrektomijo.

48. Torakalni odd. Endoproteze in dilatacijski baloni
49. Odd. za žilno krg., PM za infuzijsko črpalko Nouvag
50. Onkologija – potrošni material
51. Oddelek za infekcijske bolezni – intenziva, potrošni material

SPECIFIKACIJA ZAHTEV NAROČNIKA

Predmet JN: ***028 Medicinski potrošni material 3***
001 Abdominalna in splošna kirurgija. Potrošni material.

CPV:

Z.Š.	Naziv artikla	ident JN	EM	Razp. kol. za 12 mes	Pakir.	Proizvajalec	Naziv ponujenega artikla	Kataloška številka
1	Dren abdominalni, silikonski, sterilen, mehak, z atravmatsko konico, zaokrožen, CH18, dolžine 50cm, (PRIMED 21903 ali enakovredno)	971351	KOS	50				
2	Dren abdominalni, silikonski, sterilen, mehak, z atravmatsko konico, zaokrožen, CH20, dolžine 50cm, (PRIMED 21131 ali enakovredno)	971352	KOS	50				
3	Dren abdominalni, silikonski, sterilen, mehak, z atravmatsko konico, zaokrožen, CH24, dolžine 50cm, (PRIMED 21905 ali enakovredno)	971322	KOS	1.000				
4	Dren abdominalni, silikonski, sterilen, mehak, z atravmatsko konico, zaokrožen, CH26, dolžine 50cm, (PRIMED 21132 ali enakovredno)	971353	KOS	40				
5	Pripomoček za zdravljenje fistul, notranji premer 30mm, zunanji premer 9,2cm, višine 6cm (3M, 00860013000370 ali enakovredno)	971230	KOS	40				
6	proktoskop 65/23mm za 1xuporabo.(sapimed a.4024 ali enakovredno)	970743	KOS	300				
7	proktoskop 98/14mm za 1xuporabo.(sapimed a.4081 ali enakovredno)	970741	KOS	20				
8	proktoskop-gumi tesnilo za proktoskop-gavoring.(sapimed a.5600 ali enakovredno)	970740	KOS	300				

ŽIG IN PODPIS:

SPECIFIKACIJA ZAHTEV NAROČNIKA

Predmet JN: ***028 Medicinski potrošni material 3***
002 Centralna sterilizacija.

CPV:

Z.Š.	Naziv artikla	ident JN	EM	Razp. kol. za 12 mes	Pakir.	Proizvajalec	Naziv ponujenega artikla	Kataloška številka
1	nalepka za sterilizacijo-vrstične, dvojno samolepilne nalepke za parni sterilizator, kolut s 750 etiketami modre barve+kartuša, (gke 240-862 ali enakovredno)	970982	KOS	72				
2	nalepka za sterilizacijo-vrstične, dvojno samolepilne nalepke za parni sterilizator, kolut s 750 etiketami rumene barve+kartuša, (gke 240-864 ali enakovredno)	970983	SC	72				
3	nalepka za sterilizacijo-vrstične, dvojno samolepilne nalepke za parni sterilizator, kolut s 750 nalepkami rdeče barve+kartuša, (gke 240-863 ali enakovredno)	970981	KOS	60				
4	nalepka za sterilizacijo-vrstične, dvojno samolepljive nalepke za parni sterilizator, kolut s 750 etiketami zelene barve+kartuša, (gke 240-861 ali enakovredno)	970980	KOS	72				
5	Tasa iz polistirena, 30x40x10cm, bela. Glej prilogo.	967405	KOS	75				
6	tester za sterilizacijo b+d. (gke211-151 ali enakovredno)	970421	KOS	3				

ŽIG IN PODPIS:

SPECIFIKACIJA ZAHTEV NAROČNIKA

Predmet JN: ***028 Medicinski potrošni material 3***
003 Gastroenterološka endoskopija.

CPV:

Z.Š.	Naziv artikla	ident JN	EM	Razp. kol. za 12 mes	Pakir.	Proizvajalec	Naziv ponujenega artikla	Kataloška številka
1	Indeflator za 1x uporabo za endoskopski balonski dilator EZDilate - pritisk do 15 atm, vol. 60 ml. (OLYMPUS MAJ-1740 ali enakovredno)	971295	KOS	2				
2	kapica zaščitna za konico endoskopa protech, xl (olympus ali enakovredno)	970099	KOS	350				
3	papilotom 3 lumen, prednaložen z vodilno žico 0,035" dolžina vodil.žice do 2700mm, konica 7mm, dolžina žice za rezanje 20 do 30mm. za 1xup., za elektroresekcijo.	970279	KOS	175				
4	urgentni litotriptor za 1x uporabo (Olympus BML-610A ali enakovredno)	970715	KOS	2				

ŽIG IN PODPIS:

SPECIFIKACIJA ZAHTEV NAROČNIKA

Predmet JN: ***028 Medicinski potrošni material 3***
004 Ginekologija. Potrošni material

CPV:

Z.Š.	Naziv artikla	ident JN	EM	Razp. kol. za 12 mes	Pakir.	Proizvajalec	Naziv ponujenega artikla	Kataloška številka
1	Kateter balonski za termično ablacijo endometrija (LINA LIBRATA, LIB-1 ali enakovredno)	971303	KOS	20				
2	Kateter karman 10mm, material polietilen, dolžina 24cm, za aspiracijo iz maternice, zaprt - zaokrožen vrh, sterilen.	967513	KOS	40				
3	kateter za HSG CH5/30cm, v set (podaljšek dvokanalni, s stiščkom 1x 1 potni petelinček 1x, konekt LL, brizgalka LL 3 ml)	970304	KOS	10				
4	prevleka za histeroskop za 1x uporabo (versascope gms805 ali enakovredno)	971028	KOS	50				
5	prevleka za laparoskopsko gama kamero, sterilna. (ultracover medgyn 610-941 ali enakovredno)	970550	KOS	12				

ŽIG IN PODPIS:

SPECIFIKACIJA ZAHTEV NAROČNIKA

Predmet JN: ***028 Medicinski potrošni material 3***
005 Intenzivne terapije - OIIM. Potrošni material.

CPV:

Z.Š.	Naziv artikla	ident JN	EM	Razp. kol. za 12 mes	Pakir.	Proizvajalec	Naziv ponujenega artikla	Kataloška številka
1	Adapter Luer Lock za zdravljenje z V-A ECMO (EDWARDS 50P200R ali enakovredno)	971396	KOS	50				
2	Balon za anestezijo, volumen 1000 ml, brez lateksa, z zaščitno mrežo proti kolenčenju. Preizkušen po trenutno veljavnih standardih. (DRAGER MP02711 ali enakovredno)	971401	KOS	50				
3	Balon za anestezijo, volumen 2000 ml, brez lateksa, z zaščitno mrežo proti kolenčenju. Preizkušen po trenutno veljavnih standardih. (Drager, MP02712 ali enakovredno)	971400	KOS	425				
4	filter za avea ventilator, za 1xuporabo (carefusion 11790 ali enakovredno)	970824	KOS	24				
5	Kanila, arterijska, zunanji premer CH15 (5,0 mm), dolžina vstavljanja 23cm (GETINGE, BE-PAL 1523 ali enakovredno)	971395	KOS	5				
6	Komplet set za 24 urno nego. (Intersurgical 3014100 ali enakovredno). Glej prilogo.	971359	KOS	440				
7	nebulator lm-neb z nast. za intub. pac. (lowenstein 153053101v1 ali enakovredno)	970077	KOS	425				
8	senzor pretoka, otrok/odrasli, za 1xuporabo, dim:15mx15f/22m s kalibrac.adapt. dim.:22mx22m,cev 1,88m.omogoča monitor.proksimal.tlaka in pret. 100%kompatibilna z ventilat."hamilton g5" (hamilton 281637 ali enakovredno)	970704	KOS	790				
9	senzor za določanje co2 ob koncu izdiha-kontrola pravilne lege endotrahealnega tubusa.kompatibilen z obstoječimi tubusi. (smiths medical 8530c-25 ali enakovredno)	971130	KOS	5				
10	set za perkutano perikardialno drenažo (perikardiocentezo) po standardni seldinger tehniki, radiopačni pigtail drenažni kateter 8,5 f z najmanj 6 stranskimi luknjami za drenažo na vrhu katetra. Glej prilogo.	970490	KOS	10				
11	Uvajalni set, integriran stranski priključek, hemostazni ventil, 5F, dolžine 11cm (Arow Teleflex, CL-07511-P, CP-07611-P, C1-07611, C1-07711 ali enakovredno). Glej prilogo.	971355	KOS	10				
12	Valvula, govorna, s filtrom za izmenjavo toplote in vlage (TWINPHON EXTRA PRIMED 200318 ali enakovredno). Glej prilogo.	971231	KOS	5				
13	Valvula,govorna, za traheostom., umetno ventilirane paciente, s filtrom za izmenjavo toplote in vlage, vrtljiv konekt premera 15mm, dimenzije 7x4x20, teža 0,075kg, oranžne barve. (Primed-Phon Vent 200320 ali enakovredno). Glej prilogo.	971398	KOS	5				
14	Vrečka za sistem za črevesno inkontinenco, s tesnilom za zadrževanje fekalij - FMS (CONVATEC 411102 ali enakovredno). Glej prilogo.	971319	KOS	160				
15	Vseobrazna maska za neinvazivno ventilacijo, velikost M, L in XL. Glej prilogo.	970692	KOS	220				

SPECIFIKACIJA ZAHTEV NAROČNIKA

Predmet JN: ***028 Medicinski potrošni material 3***
005 Intenzivne terapije - OIIM. Potrošni material.

CPV:

Z.Š.	Naziv artikla	ident JN	EM	Razp. kol. za 12 mes	Pakir.	Proizvajalec	Naziv ponujenega artikla	Kataloška številka
16	žilno uvajalo elektrode za začasni srčni spodbujevalec z možnostjo zaklepanja - 8f/12cm (st.jude medical 406-114 daig ali enakovredno)	970639	KOS	55				

ŽIG IN PODPIS:

SPECIFIKACIJA ZAHTEV NAROČNIKA

Predmet JN: ***028 Medicinski potrošni material 3***
006 Medicinska rehabilitacija.Potrošni material..

CPV:

Z.Š.	Naziv artikla	ident JN	EM	Razp. kol. za 12 mes	Pakir.	Proizvajalec	Naziv ponujenega artikla	Kataloška številka
1	Elektroda analna, standardna oz. srednja za terapijo inkontinence za uporabo s stimulatorjem AmpliMove Medical (Ewerywav Medic. Inst. 453 125, PR-13 ali enakovredno)	971232	KOS	30				
2	Elektroda analna, za terapijo urinske inkontinence za uporabo s stimulatorjem AmpliMove Medical (Ewerywav Medical Instruments 453 092, PR-09 ali enakovredno)	971233	KOS	30				
3	Elektroda vaginalna, za terapijo inkontinence, okrogla (periform 453093 ali enakovredno)	970364	KOS	50				

ŽIG IN PODPIS:

SPECIFIKACIJA ZAHTEV NAROČNIKA

Predmet JN: ***028 Medicinski potrošni material 3***
007 Neonatologija.

CPV:

Z.Š.	Naziv artikla	ident JN	EM	Razp. kol. za 12 mes	Pakir.	Proizvajalec	Naziv ponujenega artikla	Kataloška številka
1	balon dihalni 0.6l brez lateksa za laerdal ročni dihalni balon (laerdal 551901 ali enakovredno)	970139	KOS	50				
2	filter zračni za večkratno upor.popolnoma kompatibilen z inkubatorjem draeger caleo in babyleo (draeger tn500-mx17015 ali enakovredno)	967293	KOS	20				
3	filter- zračni, elektrostatični. za inkubator atom medical (atom medical pneumoclean 60269 ali enakovredno).	970365	KOS	20				
4	Igla intraosalna 16G - Covidien Monoject Sternal-Iliac Aspiration Needle 16 Gx3/16 1,651 mm x0,5cm - 4,8cm .	967337	KOS	10				
5	nalepka, kožna za pritrditev temperaturne sonde, za aparat air-shields, (air-shiedels/draeger mu06944 ali enakovredno)	970333	KOS	5.000				
6	nastavek za preizkus sluha, velikost t3e - kompatibilen z otodynamics otoport lite aparatom-slušni screening (otodynamics, t-t3e ali enakovredno)	967398	KOS	300				
7	nastavek za preizkus sluha, velikost t4,5c - kompatibilen z otodynamics otoport lite aparat-slušni screening,_x000d_, (otodynamics, t4.5c ali enakovredno)	967375	KOS	700				
8	nastavek za preizkus sluha, velikost t5,5b - kompatibilen z otodynamics otoport lite aparatom-slušni screening (otodynamics ,t-t5.5b ali enakovredno)	967384	KOS	2.100				
9	papir registrirni (kartice) za aparat echocheck - otodynamycs, (echocheck E320 ali enakovredno)	967388	KOS	900				
10	sistem vodni caleo - za drager caleo inkubator (_x000d_drager, mx17018 ali enakovredno)	967458	KOS	140				

ŽIG IN PODPIS:

SPECIFIKACIJA ZAHTEV NAROČNIKA

Predmet JN: ***028 Medicinski potrošni material 3***
008 Nevrološki oddelek. Potrošni material..

CPV:

Z.Š.	Naziv artikla	ident JN	EM	Razp. kol. za 12 mes	Pakir.	Proizvajalec	Naziv ponujenega artikla	Kataloška številka
1	adapter eeg, za priklop kap za eeg, kompatibilen z aparatom nicolet (e2s ali enakovredno)	971058	KOS	3				

ŽIG IN PODPIS:

SPECIFIKACIJA ZAHTEV NAROČNIKA

Predmet JN: ***028 Medicinski potrošni material 3***
009 Kardiologija odd.

CPV:

Z.Š.	Naziv artikla	ident JN	EM	Razp. kol. za 12 mes	Pakir.	Proizvajalec	Naziv ponujenega artikla	Kataloška številka
1	set za perikardialno punkcijo (perikardiocentezo).kateter pigtail 5f, 45cm s kanilo, vodilno žico, s pripomočkom za vstavljanje, zbirno vrečo z ll nastavkom in sesalno cevjo (intra 509045 ali enakovredno).	967374	KOS	10				

ŽIG IN PODPIS:

SPECIFIKACIJA ZAHTEV NAROČNIKA

Predmet JN: ***028 Medicinski potrošni material 3***
010 Nevrokirurgija OP. Potrošni material...

CPV:

Z.Š.	Naziv artikla	ident JN	EM	Razp. kol. za 12 mes	Pakir.	Proizvajalec	Naziv ponujenega artikla	Kataloška številka
1	Instrument oz. kazalec sledilnika, magnetni, za nevrokirurško navigacijo Medtronic StealthStation, (TRACER POINTER MEDTRONIC 9735317 ali enakovredno)	971234	KOS	2				
2	nastavek aspiracijski metalen s plastičnim držalom ch12/160mm:01 (dispomed 391612 ali enakovredno)	971004	KOS	800				
3	nastavek aspiracijski metalni z plastičnim držalom ch9/160mm (dispomed 01391609 ali enakovredno)	971005	KOS	650				
4	prevleka za mikroskop zeiss kinevo 900 system, (carl zeiss 306029-0000 -000 ali enakovredno)	970035	KOS	625				

ŽIG IN PODPIS:

SPECIFIKACIJA ZAHTEV NAROČNIKA

Predmet JN: ***028 Medicinski potrošni material 3***
011 Klinika za pediatrijo -OIN. Potrošni material..

CPV:

Z.Š.	Naziv artikla	ident JN	EM	Razp. kol. za 12 mes	Pakir.	Proizvajalec	Naziv ponujenega artikla	Kataloška številka
1	cpap nosna kanila izredno mala za novorojence s priključkom na ncpap preko respiratorja in z možnostjo fiksacije na otroka.	970357	KOS	10				
2	cpap nosna kanila mala za novorojence s priključkom na ncpap preko respiratorja in z možnostjo fiksacije na otroka.	970471	KOS	30				
3	filter za odstranjevanje plinov, kemični čistilec za dušik v izdihanem zraku (sorb100 ali carefusion 11790 ali enakovredno). Glej prilogo.	970730	KOS	80				
4	sistem vodni za inkubator caleo (drager mx17018 ali enakovredno)	971073	KOS	140				

ŽIG IN PODPIS:

SPECIFIKACIJA ZAHTEV NAROČNIKA

Predmet JN: ***028 Medicinski potrošni material 3***
012 Klinika za pediatrijo. Potrošni material..

CPV:

Z.Š.	Naziv artikla	ident JN	EM	Razp. kol. za 12 mes	Pakir.	Proizvajalec	Naziv ponujenega artikla	Kataloška številka
1	Kabel, povezovalni, za večkratno uporabo, uporablja se skupaj s kanilo nosno - id. 971235 (THERMOCAN SLEEPSENSE 1477P ali enakovredno)	971236	KOS	2				
2	Kanila nosna s termistorjem, otroška, z enim lumnom, za 1x uporabo, s toplotnim pretokom zraka (THERMOCAN SLEEPSENSE 15816 ali enakovredno)	971235	KOS	50				
3	Klešče za biopsijo z iglo, ovalne, za 1x uporabo, za delovni kanal 2,0 mm, dolžine 155 cm, za uporabo s pediatričnim enodskopom Endojaw Olympus (Olympus, FB241-K, N5431730 ali enakovredno)	971237	KOS	60				
4	macroduct supply kit - komplet za ap. za analizo znoja wescor, vsebuje: 12 disk, 6 posodic, 6 kolektorjev (glitech-wescor ss032 ali enakovredno)	970678	KPL	20				
5	merilnik za merjenje pritiska cerebrospinalnega likvorja pri dojenčkih in otrocih.namestitev na iglo za lumbalno punkcijo (mirador biomedical CLPH2O001-INT ali enakovredno).	970628	KOS	5				
6	posoda - lovilna za vodo, za merilec koncentr. no in no2 (carefusion 36-fil5810 ali enakovredno)	971141	KOS	30				
7	ročni dihalnik-ambu,za dojenčke, iz čistega kliničn.transparentnega silikona,brez lateksa. Glej prilogo.	970516	KOS	7				
8	traheostomijska kanila-neonat.silikon št.2,5 do 5,5/30 do 40mm, gladka notranja površina, ob enakem premeru lumna tubusa čim manjši zunanji premer. (bivona 60n...ali enakovredno)	970846	KOS	3				
9	traheostomijska kanila-otroška, silikon št.2,5 do 5,5/38 do 48mm, gladka notranja površina, ob enakem premeru lumna tubusa čim manjši zunanji premer.(bivona 60p... ali enakovredno)	970847	KOS	6				

ŽIG IN PODPIS:

SPECIFIKACIJA ZAHTEV NAROČNIKA

Predmet JN: ***028 Medicinski potrošni material 3***
013 OPblok

CPV:

Z.Š.	Naziv artikla	ident JN	EM	Razp. kol. za 12 mes	Pakir.	Proizvajalec	Naziv ponujenega artikla	Kataloška številka
1	cev sesalna ch20/16cm, yankauer tip, brez vakuum kontrol nastavka (za k.k.op), (unomedical 33047182 ali enakovredno)	970196	KOS	75				
2	filter za aspirator medela konekti. zaprti sistem. filter za bakterije (99,985% za delce >0,3 mikrom) z zaščito pred vdorom tekočine v črp, ali vakumski sistem (medela 077.0571 ali enakovredno)	967351	KOS	10				
3	Filter za kasete za sterilizacijo Medicon, papirni, 225 x 225 mm, za 1x uporabo (Medicon 49.91.32 ali enakovredno)	970184	KOS	1.000				
4	Filter za kontejnerje za sterilizacijo, za večkratno uporabo (Primeline PTFE resusable filter, Aesculap JP050 ali enakovredno)	967125	KOS	20				
5	Konekt povezovalni, serijski za cev, za zaporedno povezavo aspiracijski vrečk, kompatibilen z vakuumskim aspiratorjem Serres, L26 (SERRES 57918 ali enakovredno)	971238	KOS	1.000				
6	Konekt povezovalni, serijski, za vkuum, za zaporedno povezavo aspiracijskih vrečk, T14, kompatibilen z vakuumskim aspiratorjem Serres. (SERRES 57908 ali enakovredno)	971239	KOS	100				

ŽIG IN PODPIS:

SPECIFIKACIJA ZAHTEV NAROČNIKA

Predmet JN: ***028 Medicinski potrošni material 3***
014 Očesni oddelek. Potrošni material.

CPV:

Z.Š.	Naziv artikla	ident JN	EM	Razp. kol. za 12 mes	Pakir.	Proizvajalec	Naziv ponujenega artikla	Kataloška številka
1	Donorski trepan 8.0MM, sterilen, za 1x uporabo (BARRON CORNEAL PUNCH KATENA K20-2078 ali enakovredno)	971241	KOS	3				
2	Injektor za leče, za kartušo Monarch D, (ALCON 8065977763 ali enakovredno)	971284	KOS	100				
3	Injektor za vstavitev intraokularnih leč, za 1x uporabo, sterilen, 1.8 Injektor set, (MEDICEL LP604350C ali enakovredno)	971240	KOS	10				
4	intubacijski set bikanikular.sc= 3 kos.(fci s1.1010 ali enakovredno)	970855	SC	2				
5	intubacijski set mini.sc=3 kos. (fci s1.1520 ali enakovredno)	970854	SC	2				
6	Kaseta za vitrektomijo in op.katarakte, 23G, velikost 4mm, sterilna, za 1x uporabo, brez lateksa, (Edgeplus, ALCON 8065751657 ali enakovredno)	971281	KOS	12				
7	Kaseta za vitrektomijo in op.katarakte, 25G, velikost 4mm, sterilna, za 1x uporabo, brez lateksa, (Edgeplus, ALCON 8065751658 ali enakovredno)	971282	KOS	12				
8	mira-cilindrična plomba 2.0 x 80mm: fci 502 ali enakovredno	970856	SC	2				
9	nastavek za 50 mhz ubm sondo window (xeprbfen2 ali enakovredno)	970159	KOS	10				
10	Nož, 20G, sterilen, za 1x uporabo, brez lateksa, kompatibilen z Constallation Vision System (ALCON 8065750958 ali enakovredno)	971280	KOS	6				
11	Olje silikonsko ecs 2000, prednapol. brizg. 10ml (rs-oil 2000 alchimia, rso 013-00 ali enakovredno)	967939	KOS	3				
12	plin sf6 125gm, kompatibilen z aparatom Alcon Constellation (alcon 8065797002 ali enakovredno)	971085	KOS	2				
13	preclude pericardial membrana 8x16cm 0,1 (gore 1pcm101 ali enakovredno)	970705	KOS	1				
14	Prevleka za UZ linearno sondo, 50 Mhz, 25 mm (ESI Inc. CS250 ali enakovredno)	970160	KOS	10				
15	Proteza očesna, sfera iz poroznega polietilena, s 4 točkami za fiksacijo, premer 16mm (AJL OPHTHALMIC 6326-POI ali enakovredno)	971325	KOS	5				
16	ročnik-ročni koagulator na baterije (beaver vis. 8440000 ali enakovredno)	970206	KOS	40				
17	Set za nadzor viskoznosti tekočin, sterilen, za 1x uporabo (CONSTELLATION PAC, ALCON 8065750957 ali enakovredno)	971283	KOS	6				
18	Sondice za 1x uporabo za tonometer icare ic200. sondice morajo biti kompatibilne z navedenim tonometrom.	967123	KOS	7.200				

SPECIFIKACIJA ZAHTEV NAROČNIKA

Predmet JN: ***028 Medicinski potrošni material 3***
014 Očesni oddelek. Potrošni material.

CPV:

Z.Š.	Naziv artikla	ident JN	EM	Razp. kol. za 12 mes	Pakir.	Proizvajalec	Naziv ponujenega artikla	Kataloška številka
19	zaščitna luska za oko nest.perfor.,univerzalni ščitnik (vaska 0077 aali enakovredno)	970213	KOS	500				

ŽIG IN PODPIS:

SPECIFIKACIJA ZAHTEV NAROČNIKA

Predmet JN: ***028 Medicinski potrošni material 3***
015 ORL in MFK OP

CPV:

Z.Š.	Naziv artikla	ident JN	EM	Razp. kol. za 12 mes	Pakir.	Proizvajalec	Naziv ponujenega artikla	Kataloška številka
1	Balon neokluzivni 1L, delovne dolžine 650mm, dimenzij: 18mmX40mm, 10mmX30mm, 14.5mmX40mm, 16mmX40mm, (DISA MEDINOTEC TRD1-18040, TRD1-10030, TRD1-14540, TRD1-16040 ali enakovredno)	971242	KOS	5				
2	Cement za fiksacijo parcialne ali totalne proteze slušne verige, za cementiranje inkudo-stapedialne diskontinuitete, mora biti certificiran za uporabo v srednjem ušesu in mora imet ustrez.strok.ref.(Biomet Otomix 70143266 ali enakovred)	967491	KOS	13				
3	cev irigacijska za izpiranje s sterilno fiziološke raztopine, kompatibilna z aparatom bien air ref1600331 z ročnikom bien air ref 1600884	967380	KOS	5				
4	čep za timpanometrijo zunanje debeline 12 mm, mora biti kompatibilen s timopanometrom interacustics at235.	967266	KOS	100				
5	čep za timpanometrijo zunanje debeline 13 mm, mora biti kompatibilen s timopanometrom interacustics at235.	967267	KOS	100				
6	čep za timpanometrijo zunanje debeline 9 mm, mora biti kompatibilen s timopanometrom interacustics at235.	967265	KOS	100				
7	kabel za el.skalpel 5m.(erbe e20192-094 ali enakovredno)	970464	KOS	15				
8	kanila govorna notr.prem. 7 mm,max.odstop.+/-5%, sestavljen;zunanji tubus z notranjim tubusom in rezervnim notranjim,govorna valvula,trak za fiksacijo,material-silikoniziran ali termolabilen pvc,rtg vidna.	970361	KOS	76				
9	kanila govorna notr.prem. 8 mm,max.odstop +/-5%,-sestavlj;zunanji tubus z notranjim tubusom in rezervnim notranjim,govorna valvula,konektor,trak za fiksacijo.material-silikoniziran ali termolabilen pvc,rtg vidna	970362	KOS	260				
10	kanila govorna notr.prem. 9 mm-max odstop +/-5%,sestavljen;zunanji tubus z notranjim tubus. in rezervnim notranjim,govorna valvula,konektor,trak za fiksacijo.material-silikoniziran in termolabilen pvc,rtg vidna	970203	KOS	5				
11	kanila traheostom., ekstra dolga, notranji premer 8mm, notr. vložek brez mešička (comfort tracoe boston med. 202-08 ali enakovredno).	967259	KOS	2				
12	kanila traheostom.,dolga, notrnji premer 7 in 8mm, notr.vložek z mešičkom d 80 in 90mm (twist plus tracoe 311-08 ali enakovredno).	967263	KOS	5				
13	Kanila traheostomska, govorna, 6-9mm, dolžine 50-75mm, brez mešička (Fahl Biesalski 17900-06, 17900-07, 17900-08 17900-09 ali enakovredno)	971356	KOS	250				
14	nastavek za posege v srednjem ušesu-sonda laser fiber endo probe. popolnoma kompatibilna z laserjem a.r.c. laser fox 514 endo proizvajalca arc laser gmbh.	967031	KOS	45				
15	obloga obrazna, mora biti kompatibilna s kamero (očala), ki je vezana na aparat ics impulse otometrics, za 1x uporabo (otometrics 8-62-62300 ali enakovredno).	967258	KOS	100				

SPECIFIKACIJA ZAHTEV NAROČNIKA

Predmet JN: ***028 Medicinski potrošni material 3***
015 ORL in MFK OP

CPV:

Z.Š.	Naziv artikla	ident JN	EM	Razp. kol. za 12 mes	Pakir.	Proizvajalec	Naziv ponujenega artikla	Kataloška številka
16	ročnik za el. nož (erbe 20190-082 ali enakovredno)	970080	KOS	13				
17	silikonska govorna proteza po totalni laringektoiji, nesterilna, premera od ch 16 do 20fr, dolžine od 4 do 12mm, s ozkimi notranjimi krilci (bloom singer in-helath tech classic ns ali enakovredno) in širokimi krilci. Glej prilogo.	971158	KOS	17				
18	sveder diamantni, 30k, grobe diamantne strukture, debeline 3.1 mm, dolžine 95 mm, kompatibilen z ročnikom bien air ročnikom 1600884; (bienair steril. 1100325-001 ali enakovredno)	967088	KOS	2				
19	sveder diamantni, 80k, fine diamantne strukture, debeline 1.0 mm, dolžine 95 mm, kompatibilen z ročnikom bien air ročnikom 1600884; (bienair steril. 1100320-001 ali enakovredno).	967133	KOS	2				
20	sveder diamantni, 80k, fine diamantne strukture, debeline 1.8 mm, dolžine 95 mm, kompatibilen z ročnikom bien air ročnikom 1600884; (bienair steril. 1100321-001 ali enakovredno).	967131	KOS	2				
21	sveder diamantni, 80k, fine diamantne strukture, debeline 3.1 mm, dolžine 95 mm, kompatibilen z ročnikom bien air ročnikom 1600884; (bienair steril. 1100323-001 ali enakovredno).	967118	KOS	2				
22	sveder diamantni, 80k, fine diamantne strukture, debeline 4.0 mm, dolžine 95 mm, kompatibilen z ročnikom bien air ročnikom 1600884; (bienair steril. 1100324-001 ali enakovredno).	967119	KOS	2				
23	sveder diamantni, 80k, grobe diamantne strukture, debeline 4.0 mm, dolžine 95 mm, kompatibilen z ročnikom bien air ročnikom 1600884; (bienair steril. 1100326-001 ali enakovredno).	967091	KOS	2				
24	sveder diamantni, 80k, grobe diamantne strukture, debeline 5.0 mm, dolžine 95 mm, kompatibilen z ročnikom bien air ročnikom 1600884; (bienair steril. 1100327-001 ali enakovredno).	967127	KOS	2				
25	sveder diamantni, 80k, grobe diamantne strukture, debeline 6.0 mm, dolžine 95 mm, kompatibilen z ročnikom bien air ročnikom 1600884; (bienair steril. 1100328-001 ali enakovredno).	967128	KOS	2				
26	sveder rezalni, 80k - jekleni (nerjaveč), debeline 6.0 mm, dolžine 95 mm, kompatibilen z ročnikom bien air ročnikom 1600884; (bienair steril 1100453-001 ali enakovredno).	967106	KOS	2				
27	sveder rezalni, 80k - jekleni (nerjaveč), debeline 1.0 mm, dolžine 95 mm, kompatibilen z ročnikom bien air ročnikom 1600884; (bienair steril. 1100446-001 ali enakovredno).	967114	KOS	2				
28	sveder rezalni, 80k - jekleni (nerjaveč), debeline 1.8 mm, dolžine 95 mm, kompatibilen z ročnikom bien air ročnikom 1600884; (bienair steril. 1100447-001 ali enakovredno)	967115	KOS	2				

SPECIFIKACIJA ZAHTEV NAROČNIKA

Predmet JN: ***028 Medicinski potrošni material 3***
015 ORL in MFK OP

CPV:

Z.Š.	Naziv artikla	ident JN	EM	Razp. kol. za 12 mes	Pakir.	Proizvajalec	Naziv ponujenega artikla	Kataloška številka
29	sveder rezalni, 80k - jekleni (nerjaveč), debeline 2.3 mm, dolžine 95 mm, kompatibilen z ročnikom bien air ročnikom 1600884; (bienair steril. 1100448-001 ali enakovredno).	967116	KOS	2				
30	sveder rezalni, 80k - jekleni (nerjaveč), debeline 3.1 mm, dolžine 95 mm, kompatibilen z ročnikom bien air ročnikom 1600884; (bienair steril. 1100449-001 ali enakovredno).	967117	KOS	2				
31	sveder rezalni, 80k - jekleni (nerjaveč), debeline 5.0 mm, dolžine 95 mm, kompatibilen z ročnikom bien air ročnikom 1600884; (bienair steril. 1100452-001 ali enakovredno).	967107	KOS	2				
32	sveder rezalni, 80k - jekleni (nerjaveč), 4.0 mm, dolžine 95 mm, kompatibilen z ročnikom bien air ročnikom 1600884; (bienair steril. 1100450-001 ali enakovredno).	967108	KOS	2				
33	tubus ventilacijski 1,1 mm (shepard type) za bobnič ,mora imeti cevko z nastavkom za lažjo vstavitev.(tympove-7020 ali enakovredno)	970237	KOS	260				
34	valvula za endoskopski ročnik (karl storz 101010-10 ali enakovredno)	970494	SC	5				
35	vložek silikonski po shah-u. (gyrus 14-0175 ali medtronic 1417151ali enakovredno)	970626	KOS	220				

ŽIG IN PODPIS:

SPECIFIKACIJA ZAHTEV NAROČNIKA

Predmet JN: ***028 Medicinski potrošni material 3***
016 Plastična in rekonstruktivna kirurgija

CPV:

Z.Š.	Naziv artikla	ident JN	EM	Razp. kol. za 12 mes	Pakir.	Proizvajalec	Naziv ponujenega artikla	Kataloška številka
1	Cevi aspiracijske, iz pvc, sterilne, velikost 16×10×3000mm, za ap. za liposukcijo in infiltracijo tekočin (labormed 00002264 ali enakovredno)	967882	KOS	5				
2	Kabel bipolarni, 28.6mm, kompatibilen z aparati Bowa, Lamidey, Soring, Valleylab, EMC (AESCULAP ADTEC BBRAUN GN133 ali enakovredno)	971402	KOS	3				
3	kanila infiltracijska za maščobni graft - ukrivljena konveksna. (injection cannula 2 10001183 ali enakovredno)glej prilogo.	967196	KOS	10				
4	kanila infiltracijska za maščobni graft - ravna (injection cannula 1 10001182 ali enakovredno) glej prilogo.	967194	KOS	5				
5	Matrica za dermalno regeneracijo, mrežasta 10X25CM (INTEGRA M84101 ali enakovredno)	971248	KOS	2				
6	Plošča za transplantate (ZIMMER 00-2195-012-00 ali enakovredno)	971323	KOS	160				
7	Rezilo za dermatom "rocket" (rocket medical: r55-170 ali enakovredno)	967690	KOS	100				
8	Ročnik za hidrokirurški sistem, ročni del za enkratno uporabo, velikost ročnika 14mm, kot med delovno površino sonde in cevjo 45° (smith&nephew 66800041 ali enakovredno)	967886	KOS	5				
9	Set cevi za aparat za liposukcijo in infiltracijo tekočin - liposat power (labormed 00002251 ali enakovredno)	967881	KOS	50				
10	sistem, zaprt za upor.v steril.okolju, za pripr.avtolognega maščob.grafta. količ.grafta pri enem procesu min.50ml do 250ml.kompl.vseb.:vrečko,adapter,dren.vrečko, cevi (Puregraft 250/PURE-INT ali enakovredno)	971076	KOS	41				
11	trak kompresijski. mora biti gumiran za esmarch podvezo. dolžine vsaj 5m in širine 8cm. za večkratno uporabo z možnostjo sterilizacije v avtoklavu. medicinski pripomoček mora ustrezati trenutno veljavnim standardom.	967353	KOS	15				

ŽIG IN PODPIS:

SPECIFIKACIJA ZAHTEV NAROČNIKA

Predmet JN: ***028 Medicinski potrošni material 3***
017 Porodni oddelek. Potrošni material..

CPV:

Z.Š.	Naziv artikla	ident JN	EM	Razp. kol. za 12 mes	Pakir.	Proizvajalec	Naziv ponujenega artikla	Kataloška številka
1	balon za preprečevanje poporodnih krvavitev, brez lateksa, omogočati mora kontrolo krvavitve (cook medical-bakri, J-SOSR-100500 ali enakovredno).	970225	KOS	10				
2	termofor gumi 2500 ml	967321	KOS	10				

ŽIG IN PODPIS:

SPECIFIKACIJA ZAHTEV NAROČNIKA

Predmet JN: ***028 Medicinski potrošni material 3***
018 Razni potrošni material - različni oddelki.

CPV:

Z.Š.	Naziv artikla	ident JN	EM	Razp. kol. za 12 mes	Pakir.	Proizvajalec	Naziv ponujenega artikla	Kataloška številka
1	Brizgalka Luer Lock, 3ml, z brezbarvnim zamaškom, aseptično pkairana (20 zav po 5 brizgalk= 100 kos), (BD AMD S05A03A ali enakovredno)	971357	KOS	1.500				
2	Dozator za zdravila, enodnevni, s 4 prekati (PP AMPRI 100207 ali enakovredno)	971321	KOS	200				
3	dozator-vsebnik za zdravila 7-dnevni. za vsak dan ena škatlica s 4 prekati za razvrščanje zdravil za zjutraj, podnevi, zvečer in ponoči. z možnostjo razkuževanja. napisi v slovenskem jeziku(curk1009829 ali enakovredno)	967385	KOS	145				
4	Elektrode, prilepne, za defibrilator welch allyn pic (welch allyn 001853 ali enakovredno)	967867	SET	5				
5	Elektrode-snemalne, za enkratno uporabo, za aparat za merjenje tekočinskega stanja pri dializnih bolnikih-"bcm" (fresenius m.c. m351431 ali enakovredno)	967521	KOS	2.120				
6	Filter vrečka za odsesovalno enoto za avtopsijsko žago Kugel HB-740 (Kugel KG-HB-VFT-740 ali enakovredno)	971261	KOS	60				
7	Igla biopsijska, 18G, 200 mm, za UZ biopsijo prostate, kompatibilna s pištolo PVB (HS S.P.A. TOP 1820 ali enakovredno)	967766	KOS	10				
8	Igla za UZ biopsijo 18G, 16cm (Argon, ACN1816MF ali enakovredno)	971354	KOS	50				
9	Kapa operacijska moška, čepica, material 3 ali več slojen, obarvan, utrezati mora standardu ISO 9001/2 in EN 46001/2 in MOLNLYCKE 620300 ali enakovredno	967623	KOS	47.000				
10	Kateter dial. periton. 60cm, z eno objemko zvita koinca, objemka I-SERIES (MEDCOMP MPP60C ali enakovredno)	971405	KOS	10				
11	Kateter, dial. periton., z desnim V vratom 63cm z 2 objemkama zvita konica (V-SERIES MEDCOMP MC200401 ali enakovredno)	971403	KOS	5				
12	Kateter, dial. periton., z levim V vratom 63cm, z 2 objemkama zvita konica (V-SERIES MEDCOMP MC200402 ali enakovredno)	971404	KOS	5				
13	Komplet za galaktografijo z eno ukrivljeno iglo 25G, eno brizgalko 1 ml in dilatatorji 0,65 mm, 0,55 mm, 0,45 mm, 0,35 mm, 0,30 mm, 0,25 mm (HS S.P.A. GK25 ali enakovredno)	967804	KOS	30				
14	Kondom, urinar., silikonski, premer 30 mm, velikost M, za 1x uporabo (CONVEEN OPTIMA, COLOPLAST 22030 ali enakovredno)	971331	KOS	120				
15	Konekt za torakalni dren, dvoprekatna posoda z nepovratnim ventilom, distalna in proximalna stran iz latexa, sukcijska komora iz pur -150mbar, ster. (vygon 668.00 ali enakovredno)	967625	KOS	40				
16	Prevleka za zaščito telemetrije, vodoodp. za upor. na sistemu za nadzor življenskih funkcij znamke philips (philips 989803174151 ali enakovredno)	967807	KOS	1.200				

SPECIFIKACIJA ZAHTEV NAROČNIKA

Predmet JN: ***028 Medicinski potrošni material 3***
018 Razni potrošni material - različni oddelki.

CPV:

Z.Š.	Naziv artikla	ident JN	EM	Razp. kol. za 12 mes	Pakir.	Proizvajalec	Naziv ponujenega artikla	Kataloška številka
17	Pripomoček za merjenje pozitivne in negativne dihalne moči , kompatibilen z GIO aparatom. (GALEMED AP0003/GN10 ali enakovredno)	971406	KOS	100				
18	Punkcijski set, za ledvice, 14×91,5cm, sterilen (civ flex-tf 610-608 ali enakovredno)	967868	KOS	800				
19	set za citološko biopsijo za 1xup. (cytocore c0025 ali enakovredno) - nuklearna medicina	970155	KOS	10				
20	Termometer za uporabo v hladilniku in zamrzovalniku, ohišje iz plastike. razpon meritev -20 do +40°c (geratherm 104603 ali enakovredno)	967330	KOS	4				
21	Ventilacijski sistem za izvajanje scintigraf. pljuč, 100% kompatibilen z napravo technegas plus (cyclomedica), set za 50 pacientov vsebuje: filtre+elektrode+pvc nastavke+grafit. plošče (pul050uk ali enakovredno)	967912	SET	1				
22	Vodilo za iglo, zaprto, 20-22G (Argon, LNGC2022YX ali enakovredno)	971294	KOM	120				
23	vrečka obtežilna -peščena 1kg	967348	KOS	32				
24	vrečka obtežilna -peščena 2kg	967338	KOS	12				
25	Vrečka za histologijo, 40x30mm, patologija (MT47-2020-00 ali enakovredno)	970308	KOS	5.000				
26	Vrečka, urinska, sterilna, z izpustom in bakteriološkim filtrom, za nefrostomo (ORIPLAST VK01019 ali enakovredno)	971360	KOS	150				

ŽIG IN PODPIS:

SPECIFIKACIJA ZAHTEV NAROČNIKA

Predmet JN: ***028 Medicinski potrošni material 3***
019 Sistemi dihalni

CPV:

Z.Š.	Naziv artikla	ident JN	EM	Razp. kol. za 12 mes	Pakir.	Proizvajalec	Naziv ponujenega artikla	Kataloška številka
1	Sistem dihalni za 1x up. za oxylog 3000+ 1.9m ventstar otroški (drager 5704964 ali enakovredno)	967567	KOS	15				
2	Sistem dihalni za 1xup. za oxylog 3000f, 2000p, ve300 3m (drager mp00335 ali enakovredno)	967566	KOS	160				

ŽIG IN PODPIS:

SPECIFIKACIJA ZAHTEV NAROČNIKA

Predmet JN: ***028 Medicinski potrošni material 3***
020 Sistemi infuzijski in ostali

CPV:

Z.Š.	Naziv artikla	ident JN	EM	Razp. kol. za 12 mes	Pakir.	Proizvajalec	Naziv ponujenega artikla	Kataloška številka
1	Sistem za infuzijsko črpalko medcaptain hp-60 pro s silikonskim vložkom, brez lateksa, pht in dehp, z enim brezigelnim konektom, sterilen, v skladu s trenutno veljavnimi standardi v EU (medcaptain 3001-00011-01 ali enakovredno)	967262	KOS	1.800				
2	Sistem za natančno doziranje ampul oz. kapljic za peristaltično črpalko za prenos tekočin baxter repeater baxa. sterilno pakiran, v skladu s trenutno veljavnimi standardi v EU (baxter h939331 ali enakovredno)	967433	KOS	300				

ŽIG IN PODPIS:

SPECIFIKACIJA ZAHTEV NAROČNIKA

Predmet JN: ***028 Medicinski potrošni material 3***
021 Anesteziologija, potrošni material razni

CPV:

Z.Š.	Naziv artikla	ident JN	EM	Razp. kol. za 12 mes	Pakir.	Proizvajalec	Naziv ponujenega artikla	Kataloška številka
1	Cev za kisik, rebrasta, fragmentirana na razdalji med 160 in 170 mm, premer 22 mm in dolžine med 45 in 50 m. Brez lateksa. Preizkušena po trenutno veljavnih standardih.	971320	KOS	10				
2	Držalo za cevi dihalnih sistemov, brez kovinskih delov z upogljivim nosilcem. Držalo ima na koncu nosilec s petimi utori. (Intersurgical 5904000 ali enakovredno) Glej prilogo.	977215	KOS	10				
3	Elektrode za nevrostimulacijo, samolepilne, okrogle, premer 25mm, kompatibilne s stimulatorji TENS Eco 2. (AXELGAARD J10R00 ali enakovredno)	971275	KOS	100				
4	Elektrode za nevrostimulacijo, samolepilne, 5x13cm, kompatibilne s stimulatorji TENS Eco 2., (AXELGAARD 895250 ali enakovredno)	971277	KOS	400				
5	Elektrode za nevrostimulacijo, samolepilne, 5x9cm, kompatibilne s stimulatorji TENS Eco 2 (AXELGAARD 895240 ali enakovredno)	971276	KOS	200				
6	Fiksater za CPAP masko, velikost M/L, (INTERSURGICAL 2224000 ali enakovredno)	971318	KOS	135				
7	Igla za epiduralno anestezijo, 18GX120MM, (PAJUNK 1150-4K120 ali enakovredno)	971278	KOS	100				
8	Igla za epiduralno anestezijo, 18GX150MM, (PAJUNK, 1150-4K150 ali enakovredno)	971296	KOS	100				
9	Kanila I.V. 14g 2.2x50mm oranžna (Vasofix certo B.Braun 4269225 ali enakovredno). Glej prilogo.	977138	KOS	250				
10	Kapica zaščitna za C-MAC videolaringoskop. žlico (KARL STORZ, 8403YZ ali enakovredno)	971397	KOS	3				
11	Maska za nebulizer, otroška, z gibljivim konektom. Brez PVC. Preizkušena po trenutno veljavnih standardih.	971279	KOS	1.000				
12	Periferni intravenski centralni kateter 3-lumenski (PICC kateter). Glej prilogo.	971350	KOS	500				
13	Senzor naprstni za merjenje satoracije kisika, za 1x up.za paciente nad 30kg, senzor mora biti kompatibilen z nellcor pulznim oksimetrom (covidien, MAX-A-I ali enakovredno)	971300	KOS	200				
14	Senzor za merjenje nasičenosti krvi s kisikom. Primeren za paciente, katerih teža je nad 30 kg. Kompatibilen mora biti z RD priključkom oziroma Masimo tehnologijo. Glej prilogo.	971399	KOS	2.700				
15	Set za vstavitev termodilucijskega katetetra, 5-lumni 7,5 f-110 cm. (Teleflex AH-5050G ali enakovredno). Glej prilogo.	977148	KOS	28				
16	Set za kombinirana epiduralna / spinalno anestezijo 27 G.Glej prilogo.	977096	SET	30				

SPECIFIKACIJA ZAHTEV NAROČNIKA

Predmet JN: ***028 Medicinski potrošni material 3***
021 Anesteziologija, potrošni material razni

CPV:

Z.Š.	Naziv artikla	ident JN	EM	Razp. kol. za 12 mes	Pakir.	Proizvajalec	Naziv ponujenega artikla	Kataloška številka
17	Set za nujno kirurško krikotirotomijo (skalpel tehnika-Scalpelcric). Glej prilogo.	967173	KOS	5				
18	Set za ustno nego. Glej prilogo.	977321	KOS	100				
19	Sistem za gretje tekočin, standardni pretok, možnost ogrevanja pri višjih pretokih (3M, 24200 ali enakovredno). Glej prilogo.	971326	KOS	110				
20	Ventil sukcijski za bronhoskopijo za bronhoskop Olympus BF-XT 190. Za 1x uporabo, sterilno pakiran. V skladu s trenutno veljavnimi standardi v EU (Olympus 028987 ali enakovredno).	967445	KOS	100				
21	Zaščita za zobe, silikonska, večkratna uporaba (KARL STORZ 8575QS ali enakovredno)	971330	KOS	10				

ŽIG IN PODPIS:

SPECIFIKACIJA ZAHTEV NAROČNIKA

Predmet JN: ***028 Medicinski potrošni material 3***
022 Urgentni center..

CPV:

Z.Š.	Naziv artikla	ident JN	EM	Razp. kol. za 12 mes	Pakir.	Proizvajalec	Naziv ponujenega artikla	Kataloška številka
1	Britvica za 1x uporabo za baterijski brivnik 3M 9661L (3M 9660 ali enakovredno)	971358	KOS	550				
2	Opornica za prst, izdelana iz plastike, zgoraj deljena za boljšo prilagoditev, luknjičasta, zračna, z odprtino nad nohtom, vodoodporna, termično stabilen material - naprstnik št. 1. (MAH HROVAT 141 ali enakovredno)	971252	KOS	20				
3	Opornica za prst, izdelana iz plastike, zgoraj deljena za boljšo prilagoditev, luknjičasta, zračna, z odprtino nad nohtom, vodoodporna, termično stabilen material - naprstnik št. 2. (MAH HROVAT 142 ali enakovredno)	971259	KOS	20				
4	Opornica za prst, izdelana iz plastike, zgoraj deljena za boljšo prilagoditev, luknjičasta, zračna, z odprtino nad nohtom, vodoodporna, termično stabilen material - naprstnik št. 3. (MAH HROVAT 143 ali enakovredno)	971258	KOS	20				
5	Opornica za prst, izdelana iz plastike, zgoraj deljena za boljšo prilagoditev, luknjičasta, zračna, z odprtino nad nohtom, vodoodporna, termično stabilen material - naprstnik št. 4. (MAH HROVAT 144 ali enakovredno)	971257	KOS	20				
6	Opornica za prst, izdelana iz plastike, zgoraj deljena za boljšo prilagoditev, luknjičasta, zračna, z odprtino nad nohtom, vodoodporna, termično stabilen material - naprstnik št. 5,5 (MAH HROVAT 146 ali enakovredno)	971253	KOS	20				
7	Opornica za prst, izdelana iz plastike, zgoraj deljena za boljšo prilagoditev, luknjičasta, zračna, z odprtino nad nohtom, vodoodporna, termično stabilen material - naprstnik št. 5. (MAH HROVAT 145 ali enakovredno)	971254	KOS	20				
8	Opornica za prst, izdelana iz plastike, zgoraj deljena za boljšo prilagoditev, luknjičasta, zračna, z odprtino nad nohtom, vodoodporna, termično stabilen material - naprstnik št. 6. (MAH HROVAT 147 ali enakovredno)	971256	KOS	20				
9	Opornica za prst, izdelana iz plastike, zgoraj deljena za boljšo prilagoditev, luknjičasta, zračna, z odprtino nad nohtom, vodoodporna, termično stabilen material - naprstnik št. 7. (MAH HROVAT 148 ali enakovredno)	971255	KOS	20				
10	Rezilo za žago za rezanje mavca CleanCast, premer rezila 64mm (DE SOUTTER Medical 6250 ali enakovredno)	971324	KOS	50				
11	Senzor oksigenacije krvi in merjenja rezerve kisika v krvi za aparat Masimo Rad-97 - glej prilogo.	967302	KOS	20				

ŽIG IN PODPIS:

SPECIFIKACIJA ZAHTEV NAROČNIKA

Predmet JN: ***028 Medicinski potrošni material 3***
023 Urologija - potrošni material

CPV:

Z.Š.	Naziv artikla	ident JN	EM	Razp. kol. za 12 mes	Pakir.	Proizvajalec	Naziv ponujenega artikla	Kataloška številka
1	igla troakar, dvodelna, za enkratno uporabo; (cook 090020 ali enakovredno), glej prilogo	971103	KOS	10				
2	Instrument za biopsijo mehkih tkiv za 1x uporabo, z iglo 18Gx25cm, (MARQUEE BARD BD MQ1825 ali enakovredno)	971260	KOS	300				
3	kateter ureterni z odprto, ravno konico, od ch 4 do ch 8, prehodni za vodilno žico 0,038, dolžine od 70 do 80 cm, z vodilom po celotni dolžini, radiopačen, s centimetrskimi oznakami; ustreza coloplast acp20x ali enakovredno	970529	KOS	50				
4	kateter, urinski, dufour, trolumni, balon od 30 do 50 ml, s plastično valvulo za luer lock brizgalko, semirigidni silikonizirani lateks, z velikimi očesi, primerne trdote, od ch 16 do ch 24; ustreza coloplast ab37xx ali enakovredno	970592	KOS	360				
5	Kirurška svetilka za dodatno osvetlitev intraoperativnega polja, pritrdi se na kirurške instrumente, s kablom za priklop na vir energije, za 1x uporabo, sterilna, (Rutilight RL-01 ali enakovredno).	967057	KOS	55				
6	stent, ureteralni, ch 4.7, od 8 do 20 cm, soft-flex, multi-lenght, z vodilno žico 0.035/145cm, z vodilom 4.7 f/50 cm; ustreza cook medical 039500-8-20 ali enakovredno	967269	KOS	2				
7	ureteralni, kovinski stent z uvajalom 6/7 fr od ch 26 do ch 30; ustreza cook rms-0600xx-r ali enakovredno	971025	KOS	2				
8	Vrečka za urno diurezo, volumen 2000 ml, z bireto 50 ml, komora za merjenje volumna urina 400 ml ali več, z brezigelnim portom za odvzem urina, z izpustom. Glej prilogo.	971301	KOS	4.200				

ŽIG IN PODPIS:

SPECIFIKACIJA ZAHTEV NAROČNIKA

Predmet JN: ***028 Medicinski potrošni material 3***
024 Žilna OP.

CPV:

Z.Š.	Naziv artikla	ident JN	EM	Razp. kol. za 12 mes	Pakir.	Proizvajalec	Naziv ponujenega artikla	Kataloška številka
1	kateter graft za trombektomijo,5f/50cm (edwards 160245f ali enakovredno)	971077	KOS	3				
2	kateter graft za trombektomijo,6f/50cm (edwards 160246f ali enakovredno)	971051	KOS	6				
3	set za oper. varic ch6 90cm (flebogrif balton fle6f90 ali enakovredno)	970135	KOS	30				

ŽIG IN PODPIS:

SPECIFIKACIJA ZAHTEV NAROČNIKA

Predmet JN: ***028 Medicinski potrošni material 3***
025 Odd. za pljučne bolezni. Potrošni material

CPV:

Z.Š.	Naziv artikla	ident JN	EM	Razp. kol. za 12 mes	Pakir.	Proizvajalec	Naziv ponujenega artikla	Kataloška številka
1	Balon, sterilen, iz lateksa, kompatibilen z UZ endoskopom MAJ-1351 (OLYMPUS N5369630 ali enakovredno)	971262	KOS	120				
2	filter za spirometrijo (medisoft-mada 59, mada 30816 ali enakovredno)	970947	KOS	6.200				
3	Ščetka za čiščenje Bronhoskopa, 2.4X5MM, 950MM, za 1x uporabo. (OLYMPUS BW-400B, N3636350 ali enakovredno)	971263	KOS	60				

ŽIG IN PODPIS:

SPECIFIKACIJA ZAHTEV NAROČNIKA

Predmet JN: ***028 Medicinski potrošni material 3***
026 Pripomočki za potrebe novorojenčkov, 100%

CPV:

Z.Š.	Naziv artikla	ident JN	EM	Razp. kol. za 12 mes	Pakir.	Proizvajalec	Naziv ponujenega artikla	Kataloška številka
1	Aspirator za prsne bradavice. silikonski (HAAKAA , MHK069 ali enakovredno)	971250	KOS	60				
2	Dozator za zdravila in mleko, za nedonošenčke in dojenčke, silikonski, za večkratno uporabo (HAAKAA MHK024 ali enakovredno)	971251	KOS	200				
3	Zbiralec kolostruma, silikonski, 4ml, za večkratno uporabo, predhodno steriliziran (HAAKAA MHK149 ali enakovredno)	971249	KOS	150				

ŽIG IN PODPIS:

SPECIFIKACIJA ZAHTEV NAROČNIKA

Predmet JN: ***028 Medicinski potrošni material 3***
027 Držala za infuzijske steklenice (vsi oddelki), 100% sk.

CPV:

Z.Š.	Naziv artikla	ident JN	EM	Razp. kol. za 12 mes	Pakir.	Proizvajalec	Naziv ponujenega artikla	Kataloška številka
1	Držalo za infuzijsko steklenico volumna 100ml. iz plastike, za 1x uporabo, v skladu s trenutno veljavnimi standardi v EU (fresenius 13003903 ali enakovredno)	967247	KOS	1.000				
2	Držalo za infuzijsko steklenico volumna 250ml. Iz plastike, za 1x uporabo, v skladu s trenutno veljavnimi standardi v EU Fresenius 13007903 ali enakovredno .	967246	KOS	300				
3	Držalo za infuzijsko steklenico volumna 500ml. iz plastike, za 1x uporabo, v skladu s trenutno veljavnimi standardi v EU (fresenius 13008901 ali enakovredno)	967248	KOS	370				

ŽIG IN PODPIS:

SPECIFIKACIJA ZAHTEV NAROČNIKA

Predmet JN: ***028 Medicinski potrošni material 3***
028 Intenzivna interna medicina - sistemi za fiksacijo ECMO kanil - 100% sk.

CPV:

Z.Š.	Naziv artikla	ident JN	EM	Razp. kol. za 12 mes	Pakir.	Proizvajalec	Naziv ponujenega artikla	Kataloška številka
1	enodelna oblazinjena multifuncijska opornica dimenzije 9x33cm. glej prilogo.	967503	KOS	90				
2	enodelna oblazinjena multifunkcijska opornica dimenzije 9x22cm. glej prilogo.	967502	KOS	240				
3	sistem za fiksacijo dvo-svetilnih jugularnih ecmo kanil za področje glave. glej prilogo.	967500	KOS	10				
4	sistem za fiksacijo ecmo kanil za področje noge. glej prilogo.	967501	KOS	10				

ŽIG IN PODPIS:

SPECIFIKACIJA ZAHTEV NAROČNIKA

Predmet JN: ***028 Medicinski potrošni material 3***
029 Klinika za pediatrijo - tubusi trahealni iz biokomp.silikon-PVC-ja - 100% sk.

CPV:

Z.Š.	Naziv artikla	ident JN	EM	Razp. kol. za 12 mes	Pakir.	Proizvajalec	Naziv ponujenega artikla	Kataloška številka
1	tubus trahealni 2,0mm, brez mešička. ostale zahteve glej prilogo.	970166	KOS	10				
2	tubus trahealni 2,5mm, brez mešička. ostale zahteve glej prilogo.	970255	KOS	58				
3	tubus trahealni 3,0mm, brez mešička. ostale zahteve glej prilogo.	970241	KOS	60				
4	tubus trahealni 3,5mm, brez mešička. ostale zahteve glej prilogo.	970276	KOS	30				
5	tubus trahealni 4,5mm, brez mešička. ostale zahteve glej prilogo.	970470	KOS	80				
6	tubus trhealni 4,0mm, brez mešička. ostale zahteve glej prilogo.	970469	KOS	5				

ŽIG IN PODPIS:

SPECIFIKACIJA ZAHTEV NAROČNIKA

Predmet JN: ***028 Medicinski potrošni material 3***
030 Klinika za pediatrijo. PM za transportni respirator S.Eve - 100% sk.

CPV:

Z.Š.	Naziv artikla	ident JN	EM	Razp. kol. za 12 mes	Pakir.	Proizvajalec	Naziv ponujenega artikla	Kataloška številka
1	sistem dihalni dvocevni neonatalni za transportni respirator stephan eve (107061198 ali enakovredno) - glej prilogo	967064	KOS	10				
2	sistem dihalni dvocevni odrasli za transportni respirator stephan eve (s.e. 107061125 ali enakovredno) - glej prilogo	967062	KOS	20				
3	sistem dihalni dvocevni otroški za transportni respirator stephan eve (s.e.107061124 ali enakovredno) - glej prilogo	967063	KOS	20				

ŽIG IN PODPIS:

SPECIFIKACIJA ZAHTEV NAROČNIKA

Predmet JN: ***028 Medicinski potrošni material 3***
031 Onkologija. Označevalci - 100% sk.

CPV:

Z.Š.	Naziv artikla	ident JN	EM	Razp. kol. za 12 mes	Pakir.	Proizvajalec	Naziv ponujenega artikla	Kataloška številka
1	ct marker - ct točka 1,5mm. radiopačna kroglica ct marker, premera 1,5mm, brez svinca. uporaba pri ct simulaciji oz. načrtovanju radioterapevtskega zdravljenja, idealna za označevanje izocentra (3-točkovna postavitev).	967023	KOS	25				
2	ct marker - ct točka 2,5mm. radiopačna kroglica ct marker, premera 2,5mm, brez svinca. uporaba pri ct simulaciji oz. načrtovanju radioterapevtskega zdravljenja, idealna za označevanje izocentra (3-točkovna postavitev).	967024	KOS	2				
3	ct marker - ct žička 2,0mm. glej prilogo.	967021	KOS	15				
4	ct marker - prozorni lepilni obliži za kožne oznake, ki zagotavljajo vodotesnost in ostanejo na svojem mestu do 4 tedne. ne sme dražiti kože. dimenzije 1,5x5,0cm linearne lepilni obliži	967022	KOS	30				

ŽIG IN PODPIS:

SPECIFIKACIJA ZAHTEV NAROČNIKA

Predmet JN: ***028 Medicinski potrošni material 3***
032 Medicinski toaletni pripomočki (vsi oddelki), 100% skupina.

CPV:

Z.Š.	Naziv artikla	ident JN	EM	Razp. kol. za 12 mes	Pakir.	Proizvajalec	Naziv ponujenega artikla	Kataloška številka
1	Podloga za nočno posodo iz plastike za težje paciente, kompatibilna z nočno posodo na id. 967477	971302	KOS	3				
2	Podloga za nočno posodo iz razgradljivega materiala, kompatibilna z nočno posodo - glej prilogo	967478	KOS	1.000				
3	Posoda nočna iz razgradljivega materiala, kompatibilna s podlogo za nočno posodo - glej prilogo	967477	KOS	5.500				
4	Posoda za umivanje iz razgradljivega materiala, ki ga je možno v celoti macerirati - glej prilogo	967468	KOS	73.000				
5	Posoda za urin iz razgradljivega materiala, ki ga je možno v celoti macerirati - glej prilogo	967479	KOS	8.000				

ŽIG IN PODPIS:

SPECIFIKACIJA ZAHTEV NAROČNIKA

Predmet JN: ***028 Medicinski potrošni material 3***
033 Žilni odd. - potrošni mat. za ap.ClosureRFG,za RF znotrajven.abl.ven.,100% sk.

CPV:

Z.Š.	Naziv artikla	ident JN	EM	Razp. kol. za 12 mes	Pakir.	Proizvajalec	Naziv ponujenega artikla	Kataloška številka
1	Kateter za endovensko radiofrekvenčno ablacijo vene, kompatibilen z rediofrekvenčnim generatorjem Closure RFG: 7F, dolžina 100 cm, dolžina grelnega elementa 7 cm, za 1x uporabo, sterilen (Medtronic CF7-7-100 ali enakovredno)	970060	KOS	17				
2	Kateter za endovensko radiofrekvenčno ablacijo vene, kompatibilen z rediofrekvenčnim generatorjem Closure RFG: 7F, dolžina 60 cm, dolžina grelnega elementa 3 cm, za 1x uporabo, sterilen (Medtronic CF7-3-60 ali enakovredno)	970062	KOS	37				
3	Kateter za endovensko radiofrekvenčno ablacijo vene, kompatibilen z rediofrekvenčnim generatorjem Closure RFG: 7F, dolžina 60 cm, dolžina grelnega elementa 7 cm, za 1x uporabo, sterilen (Medtronic CF7-7-60 ali enakovredno)	970061	KOS	110				

ŽIG IN PODPIS:

SPECIFIKACIJA ZAHTEV NAROČNIKA

Predmet JN: ***028 Medicinski potrošni material 3***
034 ORL in MFK, PM za vrtalko za otokirurgijo in operacijo osteoskleroze - 100%. Glej prilogo.

CPV:

Z.Š.	Naziv artikla	ident JN	EM	Razp. kol. za 12 mes	Pakir.	Proizvajalec	Naziv ponujenega artikla	Kataloška številka
1	Perforator, za večkratno uporabo, z možnostjo sterilizacije, zunanji premer 0.5MM (Oto-Flex Medtronic, 3155625 ali enakovredno)	971361	KOS	10				
2	Sveder 1,8mm x 98mm, diamantni, rjav (Oto-Flex Medtronic, 3155645 ali enakovredno)	971390	KOS	4				
3	Sveder, diamantni, 0.5mm x 98mm, 20°, iz nerjavečega jekla (Visao Medtronic, 31180598E ali enakovredno)	971379	KOS	2				
4	Sveder, diamantni, 0.6mm x 98mm, iz nerjavečega jekla (Visao Medtronic, 31180698E ali enakovredno)	971380	KOS	8				
5	Sveder, diamantni, 1,5mm x 98mm, 20°, iz nerjavečega jekla (Visao Medtronic, 31181598E ali enakovredno)	971382	KOS	2				
6	Sveder, diamantni, 1.0mm x 98mm, 20°, iz nerjavečega jekla (Visao Medtronic, 31181098E ali enakovredno)	971381	KOS	12				
7	Sveder, diamantni, 2mm x 115mm, 20°, iz nerjavečega jekla, (Visao Medtronic, 312120115E ali enakovredno)	971383	KOS	2				
8	Sveder, diamantni, 2mm x 90mm, 20°, iz nerjavečega jekla (Visao Medtronic, 31202090E ali enakovredno)	971384	KOS	2				
9	Sveder, diamantni, 3mm x 115mm, 18°, iz nerjavečega jekla (Visao Medtronic, 311730115E ali enakovredno)	971385	KOS	2				
10	Sveder, diamantni, 3mm x 93mm, 15°, iz nerjavečega jekla (VIsao Medtronic, 31153090E ali enakovredno)	971386	KOS	1				
11	Sveder, ultra, 5mm x 71mm (Medtronic, 31315066U/31315066UE ali enakovredno)	971392	KOS	20				
12	Sveder, 0,75mm, črn, žaga (Oto-Flex Medtronic, 3155627 ali eankovredno)	971387	KOS	2				
13	Sveder, 1,5mm x 75mm, črni diamanti (Medtronic, 31111575 ali enakovredno)	971362	KOS	10				
14	Sveder, 1.0mm, carbid, oranžen (Oto-Flex Medtronic, 3155631 ali enakovredno)	971388	KOS	3				
15	Sveder, 1.4mm x 98mm, diamantni, siv (Oto-Flex Medtronic, 3155643 ali enakovredno)	971389	KOS	14				
16	Sveder, 1mm x 75mm, črni diamanti (Medtronic 31111075 ali enakovredno)	971363	KOS	10				
17	Sveder, 1mm x 98mm, diamantni, oranžen (Oto-Flex Medtronic, 3155641 ali enakovredno)	971391	KOS	2				
18	Sveder, 2,5mm x 71mm, okrogel, diamantni (Medtronic 31112569 ali enakovredno)	971364	KOS	4				

SPECIFIKACIJA ZAHTEV NAROČNIKA

Predmet JN: ***028 Medicinski potrošni material 3***
034 ORL in MFK, PM za vrtalko za otokirurgijo in operacijo osteoskleroze - 100%. Glej prilogo.

CPV:

Z.Š.	Naziv artikla	ident JN	EM	Razp. kol. za 12 mes	Pakir.	Proizvajalec	Naziv ponujenega artikla	Kataloška številka
19	Sveder, 2,5mm x 72mm, (Medtronic, 31312569 ali enakovredno)	971365	KOS	14				
20	Sveder, 2,5mm x 75mm, črni diamanti (Medtronic, 31112575 ali enakovredno)	971366	KOS	10				
21	Sveder, 2,5mm x 75mm, okrogel, fin dimantni (Medtronic, 31102575 ali enakovredno)	971367	KOS	4				
22	Sveder, 2mm x 75mm, črni diamantni (Medtronic, 31112075 ali enakovredno)	971369	KOS	15				
23	Sveder, 2mm x 75mm, okrogel, fin diamantni (Medtronic, 31102075 ali enakovredno)	971370	KOS	11				
24	Sveder, 2mm x 75mm, okrogel, iz nerjavečega jekla (Medtronic, 31142075 ali enakovredno)	971368	KOS	5				
25	Sveder, 3,5mm x 71mm, fin diamantni (Medtronic, 31133568 ali enakovredno)	971371	KOS	2				
26	Sveder, 3mm x 75mm, okrogel, fin diamantni (Medtronic, 31103075 ali enakovredno)	971372	KOS	15				
27	Sveder, 3mm x 75mm, okrogel, iz nerjavečega jekla (Medtronic, 3112974C ali enakovredno)	971373	KOS	3				
28	Sveder, 4mm x 72mm, fin diamantni (Medtronic, 31134068 ali enakovredno)	971376	KOS	10				
29	Sveder, 4mm x 72mm, iz nerjavečega jekla (Medtronic, 9789B ali enakovredno)	971375	KOS	9				
30	Sveder, 4mm x 75mm, diamantni (Medtronic, 3121584 ali enakovredno)	971374	KOS	5				
31	Sveder, 5mm x 71mm, fin diamantni (Medtronic, 31135066 ali enakovredno)	971377	KOS	10				
32	Sveder, 6mm x 71mm, fin diamantni (Medtronic, 31136065 ali enakovredno)	971378	KOS	13				
33	Varovalo za sveder, z izpiranjem (Medtronic, 3318601 ali enakovredno)	971393	KOS	10				

ŽIG IN PODPIS:

SPECIFIKACIJA ZAHTEV NAROČNIKA

Predmet JN: ***028 Medicinski potrošni material 3***
035 ORL in CFK, PM za aparature avdiovestibuloške diagnostike - 100% sk.

CPV:

Z.Š.	Naziv artikla	ident JN	EM	Razp. kol. za 12 mes	Pakir.	Proizvajalec	Naziv ponujenega artikla	Kataloška številka
1	Elektroda za 1x uporabo, za elektrokohleografijo in AEP (Sanibel 8011489 ali enakovredno)	971244	KOS	10				
2	Elektroda, otroška, obdana z gelom, kvadratne oblike, za1x uporabo, 30X22MM (SANIBEL 8107410 ali enakovredno)	971243	KOS	60				
3	Elektrode za Bera, za 1x uporabo, za novorojenčke, dimenzij 2.2X3CM (SANIBEL 8107137 ali enakovredno)	971247	KOS	120				
4	Sonda, bombažna, nesterilna, dolžine 15cm (PURITAN 806-WC ali enakovredno)	971246	KOS	1.000				
5	Vložek ušesni, penast, premera 9,7mm, bež, kompatibilen z MDR (SANIBEL 8527913 ali enakovredno)	971245	KOS	100				

ŽIG IN PODPIS:

SPECIFIKACIJA ZAHTEV NAROČNIKA

Predmet JN: ***028 Medicinski potrošni material 3***
036 ORL in MFK, Ušesne proteze, 100% sk.

CPV:

Z.Š.	Naziv artikla	ident JN	EM	Razp. kol. za 12 mes	Pakir.	Proizvajalec	Naziv ponujenega artikla	Kataloška številka
1	Konektor iz titanija, širine približno 1,8mm, v zgornjem delu omogoča povezavo in namestitev totalne titanijeve proteze pod različnimi koti.	971297	KOS	20				
2	Totalna osikularna proteza za srednje uho. Glej prilogo.	970583	KOS	22				

ŽIG IN PODPIS:

SPECIFIKACIJA ZAHTEV NAROČNIKA

Predmet JN: ***028 Medicinski potrošni material 3***
037 Vakuumske oprnice za nogo, 100% sk.

CPV:

Z.Š.	Naziv artikla	ident JN	EM	Razp. kol. za 12 mes	Pakir.	Proizvajalec	Naziv ponujenega artikla	Kataloška številka
1	Opornica za nogo, vakuumska, nizka, velikost L (VACOPEDES OPED VEDE-01-4-L ali enakovredno)	971264	KOS	40				
2	Opornica za nogo, vakuumska, nizka, velikost M (VACOPEDES OPED VEDE-01-4-M ali enakovredno)	971265	KOS	5				
3	Opornica za nogo, vakuumska, nizka, velikost S (VACOPEDES OPED VEDE-01-4-S ali enakovredno)	971266	KOS	10				
4	Opornica za nogo, vakuumska, velikost L (VACOCAST OPED VPCA-01-1-L ali enakovredno)	971267	KOS	60				
5	Opornica za nogo, vakuumska, velikost L (VACOPED OPED VPED-01-4 -L ali enakovredno)	971270	KOS	120				
6	Opornica za nogo, vakuumska, velikost M (VACOCAST OPED VPCA-01 -1-M ali enakovredno)	971268	KOS	10				
7	Opornica za nogo, vakuumska, velikost M (VACOPED OPED VPED-01-4 -M ali enakovredno)	971271	KOS	12				
8	Opornica za nogo, vakuumska, velikost S (VACOCAST OPED VPCA-01 -1-S ali enakovredno)	971269	KOS	30				
9	Opornica za nogo, vakuumska, velikost S (VACOPED OPED VPED-01-4 -S ali enakovredno)	971272	KOS	60				

ŽIG IN PODPIS:

SPECIFIKACIJA ZAHTEV NAROČNIKA

Predmet JN: ***028 Medicinski potrošni material 3***
038 Abdominalna in splošna kirurgija, Stent - žica, 100% sk.

CPV:

Z.Š.	Naziv artikla	ident JN	EM	Razp. kol. za 12 mes	Pakir.	Proizvajalec	Naziv ponujenega artikla	Kataloška številka
1	stent-opornica, črevesna, neoplaščena, dvoslojna za kolon in rektum (m.i.tech cnz-22-140-230 ali enakovredno) - glej prilogo	971174	KOS	5				
2	stent-žica vodilna za uvajanje črevesnega stenta. dolž. 450 cm, premer 0,035". kompatibilna z id.971174 (m.i.tech 35450s ali enakovredno).glej prilogo.	970731	KOS	6				

ŽIG IN PODPIS:

SPECIFIKACIJA ZAHTEV NAROČNIKA

Predmet JN: ***028 Medicinski potrošni material 3***
039 Anestezija, PM za ventilatorje Drager, 100% sk.

CPV:

Z.Š.	Naziv artikla	ident JN	EM	Razp. kol. za 12 mes	Pakir.	Proizvajalec	Naziv ponujenega artikla	Kataloška številka
1	Senzor pretoka za ventilator Dräger Infinity ID, za 1x uporabo. Glej prilogo.	967142	KOS	330				
2	Senzor za kisik za ventilatorje Dräger. Glej prilogo.	967144	KOS	30				
3	Testna pljuča za večkratno uporabo za ventilatorje. Glej prilogo.	967145	KOS	2				

ŽIG IN PODPIS:

SPECIFIKACIJA ZAHTEV NAROČNIKA

Predmet JN: ***028 Medicinski potrošni material 3***
040 Anestezija, Elektrode za merjenje mišične relaksacije, 100% sk.

CPV:

Z.Š.	Naziv artikla	ident JN	EM	Razp. kol. za 12 mes	Pakir.	Proizvajalec	Naziv ponujenega artikla	Kataloška številka
1	Elektroda za merjenje mišične relaksacije, majhna, kompatibilna z monitorjem TWITCHVIEW (ARRAY TVSEA-025 ali enakovredno)	971329	KOS	75				
2	Elektroda za merjenje mišične relaksacije, odrasla, kompatibilna z monitorjem TWITCHVIEW (ARRAY TVAEA-025 ali enakovredno)	971327	KOS	400				
3	Elektroda za merjenje mišične relaksacije, srednja, kompatibilna z monitorjem TWITCHVIEW (ARRAY TVMEA-025 ali enakovredno)	971328	KOS	200				

ŽIG IN PODPIS:

SPECIFIKACIJA ZAHTEV NAROČNIKA

Predmet JN: ***028 Medicinski potrošni material 3***
041 Anestezija, PM za ventilatorje Nihon Kohden, 100% sk.

CPV:

Z.Š.	Naziv artikla	ident JN	EM	Razp. kol. za 12 mes	Pakir.	Proizvajalec	Naziv ponujenega artikla	Kataloška številka
1	Kiveta/adapter za merjenje CO2 za ventilator Nihon Kohden serij NKV-550.Glej prilogo.	967234	KOS	10				
2	Maska za kisik in merjenje CO2 za neintubirane bolnike za ventilator Nihon Kohden NKV- 550 - L (Nihon Kohden V938A ali enakovredno)	967235	KOS	10				
3	Maska za kisik in merjenje CO2 za neintubirane bolnike za ventilator Nihon Kohden NKV- 550 - XL.(Nihon Kohden V938A ali enakovredno)	967236	KOS	10				
4	Naprstni senzor za ventilator Nihon Kohden NKV- 550 in monitor Nihon Kohden Life Scope CV-172R.Glej prilogo.	967237	KOS	200				
5	Senzor pretoka za ventilator Nihon Kohden NKV-550.(Nihon Kohden SEN5505P ali enakovredno).	967300	KOS	10				

ŽIG IN PODPIS:

SPECIFIKACIJA ZAHTEV NAROČNIKA

Predmet JN: ***028 Medicinski potrošni material 3***
042 Anestezija, Endotrahealni tubusi silikonski brez mešička - 100% sk.

CPV:

Z.Š.	Naziv artikla	ident JN	EM	Razp. kol. za 12 mes	Pakir.	Proizvajalec	Naziv ponujenega artikla	Kataloška številka
1	Endotrahealni tubus, PVC silikonizirani brez mešička št. 2,5 (Smiths ali enakovredno).Glej prilogo.	977120	KOS	120				
2	Endotrahealni tubus, PVC silikonizirani brez mešička št. 3 (Smiths ali enakovredno).Glej prilogo.	977160	KOS	110				
3	Endotrahealni tubus, PVC silikonizirani brez mešička št. 3,5 (Smiths ali enakovredno).Glej prilogo.	977121	KOS	100				
4	Endotrahelani tubus, PVC silikonizirani brez mešička št. 2 (Smiths ali enakovredno).Glej prilogo.	977119	KOS	70				

ŽIG IN PODPIS:

SPECIFIKACIJA ZAHTEV NAROČNIKA

Predmet JN: ***028 Medicinski potrošni material 3***
043 Nevrokirurgija, PM za stereotaktični okvir, 100% sk.

CPV:

Z.Š.	Naziv artikla	ident JN	EM	Razp. kol. za 12 mes	Pakir.	Proizvajalec	Naziv ponujenega artikla	Kataloška številka
1	Ravnilo za izmero pravilne velikosti vijaka za stereotaktični okvir LEKSELL VANTAGE, z lestvico od 1-5, kar ustreza petim različnim velikostim (ELEKTA 1519704 ali enakovredno)	971344	KOS	50				
2	Vijak za stereotaktični okvir LEKSELL VANTAGE, velikost 1, (FIRMFIX 1, ELEKTA 1519662 ali enakovredno)	971345	KOS	20				
3	Vijak za stereotaktični okvir LEKSELL VANTAGE, velikost 2 (FIRMFIX 2 ELEKTA 1519663 ali enakovredno)	971346	KOS	20				
4	Vijak za stereotaktični okvir LEKSELL VANTAGE, velikost 3 (FIRMFIX 3 ELEKTA 1519664 ali enakovredno)	971347	KOS	20				
5	Vijak za stereotaktični okvir LEKSELL VANTAGE, velikost 4 (FIRMFIX 4 ELEKTA 1519665 ali enakovredno)	971348	KOS	20				
6	Vijak za stereotaktični okvir LEKSELL VANTAGE, velikost 5 (FIRMFIX 5 ELEKTA 1519666 ali enakovredno)	971349	KOS	20				

ŽIG IN PODPIS:

SPECIFIKACIJA ZAHTEV NAROČNIKA

Predmet JN: ***028 Medicinski potrošni material 3***
044 Anestezija. PM za blokado perifernih živcev. 100%sk.

CPV:

Z.Š.	Naziv artikla	ident JN	EM	Razp. kol. za 12 mes	Pakir.	Proizvajalec	Naziv ponujenega artikla	Kataloška številka
1	Igla za blokado perifernega živčevja, dolžina 0.7x80mm, 22GX3 1/8", iglica s kotom 15° (Stimuplex D Plus, B. BRAUN 4894154N ali enakovredno).	971289	KOS	510				
2	Igla za blokado perifernega živčevja, dolžine 0.7x50mm, 22Gx2˝, iglica s kotom 30° (Stimuplex D Plus, B. BRAUN 4894197N ali enakovredno).	971290	KOS	275				
3	Igla za blokado perifernih živcev, dolžine 0.7x120mm, 22Gx4 3/4, iglica s kotom 15° (Stimuplex D Plus, B.BRAUN 4894162N ali enakovredno).	971288	KOS	100				
4	Igla za UZ blokado živca 20Gx4˝ 0,9X100MM, z injekcijsko cevjo dolžine 50cm (B. BRAUN, ULTRAPLEX 4894004U ali enakovredno)	971291	KOS	190				
5	Igla za UZ blokado živca 22Gx3 1/8˝ 0,7x80MM, z injekcijsko cevjo dolžine 50cm (B. BRAUN, ULTRAPLEX 4894003U ali enakovredno)	971292	KOS	250				
6	Set za kontinuirano blokado perifernih živcev 18Gx4˝˝, 1.3X100MM, (B.BRAUN 4898710-01 ali enakovredno)	971293	KOS	15				

ŽIG IN PODPIS:

SPECIFIKACIJA ZAHTEV NAROČNIKA

Predmet JN: ***028 Medicinski potrošni material 3***
045 Odd. za plastično in rekon.krg,PM za aparat za prepreč. globoke venske tromboze,100%sk.Glej prilogo.

CPV:

Z.Š.	Naziv artikla	ident JN	EM	Razp. kol. za 12 mes	Pakir.	Proizvajalec	Naziv ponujenega artikla	Kataloška številka
1	Kompresijska hlačnica s tremi komorami za 1x uporabo (FO-01-F ali enakovredno). Glej prilogo.	971304	kos	20				
2	Kompresijska hlačnica za desno nogo, za 1x uporabo (FM-04-F ali enakovredno). Glej prilogo.	971306	kos	20				
3	Kompresijska hlačnica za levo nogo, za 1x uporabo (FM-03-F ali enakovredno). Glej prilogo.	971305	kos	20				

ŽIG IN PODPIS:

SPECIFIKACIJA ZAHTEV NAROČNIKA

Predmet JN: ***028 Medicinski potrošni material 3***
046 Torakalni odd., PM za torakalno drenažo 100% sk.

CPV:

Z.Š.	Naziv artikla	ident JN	EM	Razp. kol. za 12 mes	Pakir.	Proizvajalec	Naziv ponujenega artikla	Kataloška številka
1	thopaz posoda 0,3l (medela 079.0011 ali enakovredno), posoda mora biti kompatibilna z digitalnim aparatom za torakalno drenažo "thopaz"	971113	KOS	180				
2	thopaz posoda 0,8l (medela 079.0016 ali enakovredno), posoda mora biti kompatibilna z digitalnim aparatom za torakalno drenažo "thopaz".	971112	KOS	396				
3	thopaz-cev do pacienta z dvojnim konektom (medela 079.0022 ali enakovredno), cev mora biti kompatibilna z digitalnim aparatom za torakalno drenažo "thopaz"	971111	KOS	30				
4	thopaz-cev do pacienta z enojnim konektom (medela 079.0021 ali enakovredno), cev mora biti kompatibilna z digitalnim aparatom za torakalno drenažo "thopaz"	971110	KOS	430				

ŽIG IN PODPIS:

SPECIFIKACIJA ZAHTEV NAROČNIKA

Predmet JN: ***028 Medicinski potrošni material 3***
047 Očesni oddelek. PM za vitrektomijo.

CPV:

Z.Š.	Naziv artikla	ident JN	EM	Razp. kol. za 12 mes	Pakir.	Proizvajalec	Naziv ponujenega artikla	Kataloška številka
1	Barvilo membrane Blue-Dual, brizga 0,5ml (D.O.R.C., MBD-05-S ali enakovredno)	971394	KOS	10				
2	Igla injekc. subretinalna, 41g (dorc 1270.01 ali enakovredno)	967930	KOS	2				
3	Igla injekcijska intradermalna 30G X12.7mm, za 1x uporabo (STERIMEDIX M0287 ali enakovredno)	971332	KOS	100				
4	Instrument za povr. izpiranje 23G (VITREQ BVI BF23.D02 ali enakovredno)	971334	KOS	30				
5	Instrument za povr. izpiranje 25G (VITREQ BVI BF25.D02 ali enakovredno)	971335	KOS	25				
6	Kanila za subtenonialno blokado 1.10X25mm (19Gx1in) (VISITEC BVI 585176 ali enakovredno)	971333	KOS	50				
7	Nastavek za diamterijo, bipolarni, 25G (ALCON 339.21 ali enakovredno)	971343	KOS	60				
8	Nož za operacijo katarakte, 23G, 0.6MM, za aparat za vitrektomijo Constellation LXT, 8065753048 (BVI 585232 ali enakovredno)	971337	KOS	30				
9	Nož, mini, za operacijo sive mrene z majhnim rezom, velikost konice 0,9mm, 30°, sterilen, za 1x uporabo, iz najlona (ALCON 8065750852 ali enakovredno)	971336	KOS	60				
10	Olje silikonsko ECS 2000, v prednapoljnjeni brizgi 10ml (ALCHIMIA RSO 013-00 ali enakovredno)	971338	KOS	5				
11	Pinceta za 1x uporabo, 23G (BVI FC23.D05 ali enakovredno)	971341	KOS	10				
12	Pinceta za 1x uporabo, 25G (BVI FC25.D05 ali enakovredno)	971342	KOS	10				
13	Težka voda - Arcaline, viala 5ML, vezano na aparat Constelation (BVI 102 ali enakovredno)	971339	KOS	20				
14	Težka voda - Arcotane, viala 5ML, vezano na aparat Constelation (BVI 104 ali enakovredno)	971340	KOS	10				
15	Viskoelastik 2%, prednapol. brizg. 0.9ml (bausch+lomb eyefill-sc ali enakovredno)	967940	KOS	5				

ŽIG IN PODPIS:

SPECIFIKACIJA ZAHTEV NAROČNIKA

Predmet JN: ***028 Medicinski potrošni material 3***
048 Torakalni odd. Endoproteze in dilatacijski baloni

CPV:

Z.Š.	Naziv artikla	ident JN	EM	Razp. kol. za 12 mes	Pakir.	Proizvajalec	Naziv ponujenega artikla	Kataloška številka
1	Dilatacijski baloni za ahalazijo Expander, diametra 30 mm, 35 mm, 40 mm, dolžine 8 cm, trije radiopačni markerji, dolžine katetra 100 cm, Medi Globe ali enakovredno	950402	KOS	18				
2	Ezofagealna razgradljiva opornica iz polidioksana, "pull"sistem z olivo, ki se razcepi, antimigracijski design, sistem za uvajanje 18F/28F, dolžina 75 cm, dolžina opornice 60, 80, 100 in 135 mm, BD Stent - Ella ali enakovredno	950400	KOS	1				
3	Samoraztegljiv nitinolski stent, krit s silikonom, na vodilnem sistemu, PUSH in PULL, 2r stenta 20mm, dolžina 85 - 150 mm, 0.035", uvajalo 18/28F, dolžina sistema 75 cm, Flexella Plus, HV stent plus ali enakovredno	950401	KOS	52				

ŽIG IN PODPIS:

SPECIFIKACIJA ZAHTEV NAROČNIKA

Predmet JN: ***028 Medicinski potrošni material 3***
049 Odd. za žilno krg., PM za infuzijsko črpalko Nouvag

CPV:

Z.Š.	Naziv artikla	ident JN	EM	Razp. kol. za 12 mes	Pakir.	Proizvajalec	Naziv ponujenega artikla	Kataloška številka
1	Sistem oz. cev za infiltracijsko črpalko Nouvag DP20, dolžina 4 m, za 1x uporabo (Nouvag AG 6022 ali enakovredno)	970826	KOS	200				

ŽIG IN PODPIS:

SPECIFIKACIJA ZAHTEV NAROČNIKA

Predmet JN: ***028 Medicinski potrošni material 3***
050 Onkologija - potrošni material

CPV:

Z.Š.	Naziv artikla	ident JN	EM	Razp. kol. za 12 mes	Pakir.	Proizvajalec	Naziv ponujenega artikla	Kataloška številka
1	maska za imobilizacijo glave (iframe). za 1xuporabo. popolno kompatibilna z opremo headstep (elekta p10107-301 ali enakovredno).glej prilogo.	967028	KOS	75				
2	maska za imobilizacijo glave in ramen (iframe). za 1xuporabo. popolno kompatibilna z opremo headstep (elekta p10107-305 ali enakovredno).glej prilogo.	967029	KOS	60				
3	Želatinasta vmesna zaščita za kožo, 30X30X0.5, v različici brez kože, brez lateksa, izdelana iz gela z gostoto 1,03g/cm3 (MACROMEDICS 153320/B303005 ali enakovredno)	971298	KOS	15				
4	Želatinasta vmesna zaščita za kožo, 30X30X0.5, v različici s kožo, brez lateksa, izdelana iz gela z gostoto 1,03g/cm3 (MACROMEDICS 153120/BS303005 ali enakovredno)	971299	KOS	15				

ŽIG IN PODPIS:

SPECIFIKACIJA ZAHTEV NAROČNIKA

Predmet JN: ***028 Medicinski potrošni material 3***
051 Odd. za infekc.bolezni - intenziva, potrošni material

CPV:

Z.Š.	Naziv artikla	ident JN	EM	Razp. kol. za 12 mes	Pakir.	Proizvajalec	Naziv ponujenega artikla	Kataloška številka
1	Cevka za stalno regulacijo tlaka v mešičkih tubusov in kanil z nepovratnim ventilom Elisa. LÖWENSTEIN AZ-380220 ali enakovredno)	971273	KOS	100				
2	Lovilnik vode za večplinski analizator AMG-06 (Sedana Medical), (MINDRAY, 100-000080-00 ali enakovredno)	971274	KOS	100				
3	Senzor pretoka ekspirat. z ogrevanjem in tesnilom za ventilator ELISA 300-800VIT (LÖWENSTEIN 0400882 ali enakovredno)	971285	KOS	5				
4	Valvula ekspiratorna, komplet z membrano in tesnilom za ventilator ELISA 800 (LÖWENSTEIN 0691520v01 ali enakovredno)	971286	KOS	10				
5	Valvula inspiratorna, komplet za ventilator ELISA 300-800VIT (LÖWENSTEIN 0691510v01 ali enakovredno)	971287	KOS	3				

ŽIG IN PODPIS:

PRILOGA K SPECIFIKACIJI ZAHTEV NAROČNIKA

Skupina 02: CENTRALNA STERILIZACIJA

Ident 967405

Tasa, iz medicinske plastike, bele barve, primerne za sterilizacijo s paro in EO, trpežen, lahek, enostaven in praktičen za uporabo. Ustrezati mora standardu ISO 13485:2016 in EN ISO 13485:2016.

Skupina 05: INTENZIVNE TERAPIJE – PM za OIIM

Ident 971231

Valvula, govorna, s filtrom za izmenjavo toplote in vlage, za trening dihalnih mišic.
Govorni ventil z nastavljivim dihalnim uporom. Valvula mora imeti govorni ventil z zaprto silikonsko membrano, ter dodatnim filtrirnim vložkom HME. HME filtrirni vložki so pakirani posebej 30 kosov. Govorna kanila mora imeti možnost dodatnega dovoda kisika, ter nastavljive stranske odprtine in izhode za zrak, ki jih lahko odpremo z vrtenjem do največ 90°. (TWINPHON EXTRA PRIMED 200318 ali enakovredno).

Ident 971398
Valvula govorna za traheostomirane, umetno ventilirane paciente, s filtrom za izmenjavo toplote in vlage, za trening dihalnih mišic
Govorna valvula mora imeti ventil z zaprto silikonsko membrano in vrtljiv konekt premera 15 mm za priklop na ventilator na eni strani in kombiniranim 15mm/22mm priključkom na drugi strani. Dimenzije 7x4x20, teža 0,075 kg, oranžne barve. Na koncu izdiha se mora silikonska membrana vrniti v prejšnji položaj. (Primedi-Phon Vent 200320 ali enakovredno).

Ident 971319

Vrečka za sistem za črevesno inkontinenco, s tesnilom za zadrževanje fekalij- FMS.
Prozorne vrečke z volumnom 1000 ml, ter merilno skalo, ki je oštevilčena na 100 ml. Vrečke so za enkratno uporabo, vgrajen imajo poklopec za zapiranje na klik, na njem je dodatna plastika z odprtino za obešanje vrečke, ter dodaten pritrjen zamašek za zapiranje vrečke ob odstranitvi le te. Imeti mora filter za preprečevanje neprijetnih vonjav. Vrečka je spredaj prozorna z merilno skalo, z zadnje strani je barvna. Pakiranje vsebuje 10 vrečk. (CONVATEC 411102 ali enakovredno).

Ident 970490

Set za perkutano perikardialno drenažo mora vsebovati vse za Seldingerjevo tehniko uvajanja drenažne cevke. Stranski priključki naj bodo nameščeni znotraj ovoja katetra. Vsebovati mora Pigtail kateter z centimeterskimi oznakami, pleten rep v velikosti 8,5 Fr, ter imeti najmanj 6 stranskih lukenj za drenažo na vrhu katetra, dilatator, extra trdo vodilno žico, prevlečeno z TFE, dolgo najmanj 40 cm. Vsebuje tudi 1 perkutano vstopno iglo, vsaj 18 Ga, dolžine 7 cm, 1 trosmerni prozornoplastični zaporni ventil. Set mora biti sterilno pokrit. (COOK g 55723 ali enakovredno).

Ident 971359

Komplet set za 24 urno ustno nego, naj bo sestavljen iz 6. setov, v katerih je posoda za tekočino, ustno vodico z 0,12% klorheksidinom (12ml), gobico na palčki za nanos vlažilne kreme v ustih, priročno embalažo, ter obešalnik za pritrditev seta na steno. Od tega naj dva seta vsebujeta še sesalno ščetko za enkratno uporabo z možnostjo aspiracije, pri čemer naj bo glava ščetke široka največ 12 mm in dolga največ 16 mm. Ostali 4. seti naj vsebujejo v paketu silikonsko metlico za občutljive dlesni z možnostjo aspiracije. (Intersurgical 3014100 ali enakovredno).

Ident 971355

Žilno uvajalo z integriranim stranskim vhodom in hemostazno valvulo dolžine med 7,5 do 11 cm, premera 5-7 frenchev. Uvajalo je ožičeno (s tem je omogočena večja stabilnost, brez prekinitve lumna uvajala ob npr. manipulaciji). Idealno je žilnemu uvajalu priloženo vodilo oz. žilni dilatator ustrezne dolžine (glede na dolžino samega uvajala) in uvajalna žica ustrezne dolžine za vstavitev po ˝Seldingerjevi˝ tehniki (Arrow Teleflex CP-07511-P, CP-07611-P, CP-07711, CI-07611, CI-07711 ali enakovredno).

Ident: 970692

Maska vseobrazna, vel. M, L in XL za izvajanje CPAP in NIV/PS ventilacije, ki prerazporeja pritisk iz nosa na celotni rob obraza (maska prekriva nos, usta in oči). Maska naj ima mehak rob, trak za nameščanje s sistemom za hitro zapenjanje, ki naj bo vsaj 5-točkovni za prerazporeditev tlaka pri zapenjanju. Pri tem naj bo vidno področje bolnika neomejeno in trakovi ne pritiskajo na obraz. Maska naj ne vsebuje lateksa, silikona ali bisfenolov. Maska naj ima v setu vsaj 2 izmenljivi koleni-priključka: koleno za CPAP oziroma enocevne sisteme in koleno za ventilacijo oz. dvocevne sisteme (koleno za enocevni sistem naj ima varnostni mehanizem pred zadušitvijo). Koleni naj bosta barvno razločljivi. Poleg kolen naj bo v setu še usmerjevalnik za inhalacije. Maska naj ima integriran manometer za spremljanje tlaka v maski ter vsaj še en dodaten priključek za morebitno spremljanje
CO2 ter vhod za hranilno sondo s pokrovčkom. Vhod za hranilno sondo naj bo dovolj velik, da lahko skozenj pride priključek hranilne sonde (odprtina vsaj premera 18mm). Vseobrazna maska mora imeti dva ločena priključka, za inspiratorno in ekspiratorno dihalno cev, s potrjenim znižanjem ponovnega vdihovanja CO2. Maski naj bo dodan merilnik za izbiro pravilne velikosti maske ter slovenska navodila za uporabo.

Skupina 11: KLINIKA ZA PEDIATRIJO – OIN. Potrošni material

Ident 970730

Filter za odstranjevanje plinov (kemični čistilec za dušik v izdihanem zraku), dvostopenjski aktivni ogljični filter z menjavo barve, namestitev na izhodu iNO aparata, kompatibilen s priključkom iNO aparata EKU NO-A (CAREFUSION 11790 ali enakovredno).

Skupina 12: KLINIKA ZA PEDIATRIJO. Potrošni material

Ident 970516
Ročni dihalnik-ambu,za dojenje, iz čistega kliničn.transparentnega silikona, brez lateksa. Zamenljivi vsi deli ambuja, prozorna,silikonska maska s pokrovom, enosmerni ventil za dovod zraka, vrtljiv spojnik, prezrač. silikon. vreča, ventil za priklop na O2.

Skupina 15: ORL in MFK OP

Ident 971158
silikonska govorna proteza po totalni laringektoiji, nesterilna, premera od ch 16 do 20fr, dolžine od 4 do 12mm, s ozkimi notranjimi krilci (bloom singer in-helath tech classic ns ali enakovredno) in širokimi krilci na ezofagealni strani za preprečevanje izapdanja iz fistule (bloom singer in-helath tech lef ali enakovredno) in velikimi krilci na trahealni in ezofagealni strani (bloom singer in-helath tech lf ali enakovredno)

Skupina 16: PLASTIČNA IN REKONSTRUKTIVNA KIRURGIJA

Ident: 967194

Infiltracijska kanila mora biti ravna z odprtino pod kotom 180°, premera 1,6mm (16G), dolžine 66,5 mm. Za ročno infiltracijo maščobnega grafta z eno odprtino in možnostjo luer lock pritrditve brizgalke. Sterilno zapakirana za enkratno uporabo. Mora ustrezati trenutno veljavnim standardom.

Ident: 967196

Infiltracijska kanila mora biti ukrivljena, konveksna z odprtino pod kotom 180°, premera 1,6mm (16G) in dolžine 73mm. Za ročno infiltracijo maščobnega grafta z eno odprtino in možnostjo luer lock pritrditve brizgalke. Sterilno zapakirana za enkratno uporabo. Mora ustrezati trenutno veljavnim standardom.

Skupina 21: ANESTEZIJA, RAZNI POTROŠNI MATERIAL

Ident – 971350

Lastnosti:

- trije lumni,
- debelina 6F
- dolžina 55cm
- graduiran po cm,
- 6ml/sek pri 300 psi
- šivna krilca,
- stišček na kraku,
- jasno oznako lumna,
- v setu za vstavitev ehogena uvajalna igla 21G, 7cm, nitinol vodilna žica 0,018˘, dolžine 45 cm, brezšivni fiksater,
- sterilno pakiran.

Ident 971399

Senzor za merjenje nasičenosti krvi s kisikom. Primeren za paciente, katerih teža je nad 30 kg. ARMS oz natančnost SpO2 v območju med 70% in 100% je lahko največ 1,5%. Senzor mora omogočati merjenje SpO2, frekvence dihanja, stopnjo perfuzije in variacijo

pulznega vala. Senzorji naj bodo latex free. Kompatibilen mora biti z RD priključkom oziroma Masimo tehnologijo.

Ident 977215

Lastnosti:
- brez kovinskih delov z upogljivim nosilcem,
- držalo ima na koncu nosilec s petimi utori,
- dva utora sta premera 22 mm,
- dva utoroma premera 15 mm,
- en utor premera 30 mm,
- Intersurgical 5904000 ali enakovredno.

Ident 977138

Lastnosti:
- Dimenzije 2.0 x 50 mm,
- oranžna
- brez lateksa,
- brez PVC,
- minimalni pretok 343 ml/min,
- Vasofix certo B.Braun 4269225 ali enakovredna.

Ident 977148

Lastnosti:
- kateter je iz poliuretana;
- ne sme se kolenčiti,
- radiopačen;
- atravmatska konica,
- 5 lumnov,
- debelina 7,5 F,
- dolžina 110 cm,
- na koncu mora imeti balonček za lažje uvajanje in merjenje zagozditvenega tlaka pljučne arterije,
- ARROW- Teleflex® ali enakovreden.
- sterilno pakiran,
- Arrow PR-45563-BAS ali enakovredno.

Ident 967173

Lastnosti:
- Set za nujno kirurško krikotirotomijo
- Set sestavljajo: skalpel št. 10, bougie (debelina Ch 14, dolžina 40 cm), 6.0 mm kanila z mešičkom, harmonika podaljšek, Luer brizgalka 10 ml, trak za pritrditev/fiksacijo kanile. Sterilno pakirano, za enkratno uporabo, zloženo po vrstnem redu uporabe.
- ScalpelCric VBM 30-08-447-1 ali enakovredno.

Ident 977096

Lastnosti:
- Tuohijeva igla:
    - debelina18G
    - dolžina 90 mm

    - markirana na 10 mm,
    - transpareten konekt,
    - z mandrenom.
- Sprotte igla, debeline 27 G,
- Epiduralni kateter:
    - prozoren,
    - na 1 cm markiran,
    - radiopačni epiduralni kateter z markirano, mehko, atravmatsko zaprto konico s tremi stranskimi odprtinami,
    - dolžina katetra vsaj 800 - 1000 mm,
    - zunanji premer 20 G,
- Luer-lock konektor za epiduralni kateter,
- 10 ml L.O.R. (angl. loss of resistance - LOR) brizga,
- vodilo za epiduralni kateter,
- 0.2 mikronski ploščati hidrofilični epiduralni filter z možnostjo dvosmerne filtracije, volumen 0,75 ml. Odpornost tlaka do 7 barov za priklop na epoduralni kateter.
- nalepka za markacijo epiduralnega katetra,
- sistem za uspešno fiksacijo epiduralnega katetra
- Epispin safety II, Pajunk® ali enakovreden.

Ident 977321

Lastnosti:
Set za ustno nego mora vsebovati oralni antiseptik in zobno krtačko za 1x uporabo s kvalitetnimi ščetinami in obliko ter materiali, ki so prijazni ustni sluznici. Krtačka mora omogočati ščetkanje in izsesavanje s pritiskom prsta na odprtino ter možnost enostavnega nadziranja vleka. Zobna krtačka se mora namestiti na cev obstoječega aspiratorja in omogočati enostavno rokovanje.

Ident 971326

Sistem za gretje tekočin, standardni pretok, možnost ogrevanja pri višjih pretokih. Sistem mora bit kompatibilen z aparatom – grelcem za infuzijske tekočine in kri 3M RANGER.

Ponudniki morajo v brezplačno uporabo ponuditi tudi aparate na katerih se uporablja ponujen potrošni material in sicer:

- 4 aparate – grelce za infuzijske tekočine in kri kot »3M Ranger«

Ponudniki popnudijo svojo novo opremo v brezplačno uporabo za čas trajanja okvirnega sporazuma in nudijo tudi brezplačno servisiranje. Ponujena oprema mora biti najmanj enakovredna obstoječi opremi, ki je v uporabi v UKC Maribor.

Skupina 22: URGENTNI CENTER

Ident: 967302

Senzor oksigenacije krvi (Sat.O2) in merjenja rezerve kisika v krvi (ORI angl. Oxygenation Reserve Index)-pokazatelj vsebnosti kisika nad 95% saturacije kisika na hemoglobinu. Senzor mora posredovati informacije kot standardni merilnik Sat.O2 in dodatno ORI na isti krivulji istočasno. Za večdnevno uporabo. Popolnoma kompatibilen z aparatom Masimo Rad 97 (Masimo SPO2/ORI senzor ali enakovredno).

Skupina 23: UROLOGIJA

Ident 971103
Dvodelna trokar igla, 18 G, dolžina cca 20 cm, konica ostra trikotna, za optimalen perkutan in nefrostomski dostop, ki dopušča vstavitev žice, debeline 0, 038 inch, igla za 1x uporabo (Cook 090020 ali enakovredno)

Ident 971301
Vrečka za urno diurezo, volumen 2000 ml, z bireto 50 ml, komora za merjenje volumna urina 400 ml ali več, z brezigelnim portom za odvzem urina, izpustom, z bakteriološkim zračnim filtrom, dolžina cevi 120cm ali več, z univerzalnim dvojnim obešalom, sterilna.

Skupina 28: INTENZIVNA INTERNA MEDICINA.Sistem za fiksacijo ECMO kanil, 100% sk.

Ident: 967500

Sistem mora vsebovati 65-75 cm dolg in 2–3 cm širok koži prijazen pričvrstilni trak z ježkom, ki omogoča fiksacijo glede na velikost/obseg glave. Na pričvrstilnem traku sta dve pričvrstilni zanki debeline 0.5 cm na ježka z dvema koži prijaznima obližema. Ne vsebuje lateksa in je MRI kompatibilen. V skladu s trenutno veljavnimi standardi v EU (Novo Klinik 802-300-01 ali enakovredno).

Ident: 967501

Sistem mora vsebovati 65-72 cm dolg in 4-5 cm širok koži prijazen pričvrstilni trak z ježkom, ki omogoča fiksacijo glede na velikost/debelost pacientovih okončin. Na pričvrstilnem traku sta dve pričvrstilni zanki debeline 0.5 cm na ježka in koži prijaznim obližem. Ne vsebuje lateksa in je MRI kompatibilen. V skladu s trenutno veljavnimi standardi v EU (Novo Klinik 802-300-02 ali enakovredno).

Ident: 967502

Mehka oblazinjena enodelna multifunkcijska opornica za roke ali noge, ki služi kot imobilizacija in podpora zapestju in gležnju pri arterijskih dostopih in perifernih infuzijah. Zagotavlja nemoteno, neboleče in neprekinjeno izvajanje infuzije. Vsebuje 2 trakova z ježki za lažjo fiksacijo. Dolžina opornice je 22 cm, širina 9 cm. Brez lateksa. V skladu s trenutno veljavnimi standardi v EU (Novo Klinik 60-11 ali enakovredno).

Ident: 967503

Mehka oblazinjena enodelna multifunkcijska opornica za roke ali noge, ki služi kot imobilizacija in podpora zapestju in gležnju pri arterijskih dostopih in perifernih infuzijah. Zagotavlja nemoteno, neboleče in neprekinjeno izvajanje infuzije. Vsebuje 2 trakova z ježki za lažjo fiksacijo. Dolžina opornice je 33 cm, širina 9 cm. Brez lateksa. V skladu s trenutno veljavnimi standardi v EU (Novo Klinik 60-13 ali enakovredno).

Skupina 29: KLINIKA ZA PEDIATRIJO. Tubusi trahealni iz biokom. Silikon-PVC-ja, 100% sk.

Ident 970166
Tubus trahealni 2,0 mm, brez mešička.
Iz termosenzibilnega, biokompatibilnega (ISO 10993-1 ali enakovredno), silikoniziranega PVC-ja.
Z atravmatsko zaobljenimi zaključki.
Z mrfijevim očesom.
Z radiopačno nitko, ki omogoča RTG kontrolo lege tubusa.

S konektrojem, kompatibilnim s sistemi (ISO 5356-1 ali enakovredno).
S črno markacijo 3 cm nad konico, ki omogoča lažje vstavljanje tubusa v trahejo.
Primeren za občutljive sluznice trahej pri novorojencih, dojenčkih in otrocih.
Primeren za ustno in nosno intubacijo.

Ident 970255
Tubus trahealni 2,5 mm, brez mešička.
Ostale zahteve so enake kot pod identom 970166.

Ident 970241
Tubus trahealni 3,0 mm, brez mešička.
Ostale zahteve so enake kot pod identom 970166.

Ident 970276
Tubus trahealni 3,5 mm, brez mešička.
Ostale zahteve so enake kot pod identom 970166.

Ident 970469
Tubus trahealni 4,0 mm, brez mešička.
Ostale zahteve so enake kot pod identom 970166.

Ident 970470
Tubus trahealni 4,5 mm, brez mešička.
Ostale zahteve so enake kot pod identom 970166.

Skupina 30: KLINIKA ZA PEDIATRIJO. PM za transportni respirator S.Eve, 100% sk.

Identi 967062, 967063 in 967064

Vsi ponujeno materiali morajo biti 100 % kompatibilni s transportnim respiratorjem S.Eve.

Skupina 31: ONKOLOGIJA. Označevalci, 100% sk.

Ident 967021

Neprekinjeni nekovinski linearni žička – CT marker, premera 2,0 mm, brez svinca, brez artefaktov, za označevanje brazgotin in meja polja pri simulaciji CT. Idealen za označevanje meja polja, tangent, brazgotin, sarkomov in večjih površin.

Skupina 32: MEDICINSKI TOALETNI PRIPOMOČKI – vsi oddelki, 100% sk.

Ident 967468
Posoda za umivanje iz razgradljivega materiala, ki ga je možno v celoti macerirati. Mora zadrževati prepuščanje tekočine (brez detergenta) do 4 ure in biti odporna na temperaturo do 35°C (+/-3°C) ali do 2 uri z detergentom pri temperaturi do 45°C (+/-3°C). Volumen posode je maksimalno 4L, za 1x uporabo, v skladu s trenutno veljavnimi standardi v EU (Vernacare 108AA100 ali enakovredno).

Ident 967477
Nočna posoda iz razgradljivega materiala, ki ga je možno v celoti macerirati, kompatibilna s podlogo za nočno posodo iz enakega materiala. Mora zadrževati prepuščanje tekočine

do 4 ure in biti odporna na temperaturo 35°C (+/-3°C). Volumen posode 2L, za 1x uporabo, v skladu s trenutno veljavnimi standardi v EU (Vernacare 121AA075 ali enakovredno).

Ident 967478
Podloga za nočno posodo iz razgradljivega materiala, ki ga je možno v celoti macerirati, kompatibilna z nočno posodo iz enakega materiala. Mora zadrževati prepuščanje tekočine do 4 ure in biti odporna na temperaturo 35°C (+/-3°C). Za 1x uporabo, v skladu s trenutno veljavnimi standardi v EU (Vernacare 122AA050 ali enakovredno).

Ident 967479
Posoda za urin iz razgradljivega materiala, ki ga je možno v celoti macerirati. Mora zadrževati prepuščanje tekočine do 4 ure in biti odporna na temperaturo 35°C (+/-3°C). Volumen posode do max. 800ml, za 1x uporabo, v skladu s trenutno veljavnimi standardi v EU (Vernacare 102AA100 ali enakovredno).

Skupina 34: ORL IN MFK, PM za vrtalko za otokirurgijo in operacijo osteoskleroze, 100%

Ponujen potrošni material mora biti kompatibilen z Vrtalko za otokirurgijo, Medtronic, Visao kat. št. 3334800 handpiece, kat.št. 3334895 sterilization tray, kat. št. 3334625 in 3334635 quards in Vrtalko za otokirurgijo (operacijo otoskleroze) Medtronic Skeeter kat. št. 3055601 hanpiece, kat. št. 3155615 sterilization tray.

Skupina 36: ORL in MFK, Ušesne porteze, 100%

Ident 970583
Proteza ušesna, iz titanija, različnih višin (3mm, 3,25mm, 3,50mm, 3,75mm, 4mm, 4,25mm, 4,5mm, 4,75mm in 5mm, Premer zgornjega dela proteze približno 3,6mm in dolgegea dela 0,2mm. Na spodnjem delu vdolbina, ki omogoča povezavo s konektorjem, ki se postavi na ploščico stremenca.

Skupina 38: ABDOMINALNA IN SPL.KIRURGIJA, Stent – žica, 100%

Identa 970731 in 971174

Črevesna opornica, neoplaščena, dvoslojna, za kolon z zelo nizko aksialno silo.
Opornica je indicirana za uporabo v paliativni oskrbi kolo-rektalnih zožitev.

Opis:
Neprekrita dvoslojna mreža (dvojno pletivo) iz nitinola z majhnimi odprtinami, ki omejujejo vraščanje tkiva v opornico (malignih celic). Dvojno pletivo zmanjšuje aksialno silo in zagotavlja optimalno radialno silo.
Opornica mora imeti:
- na spodnji strani repozijcijsko zanko, ki omogoča repozicijo opornice takoj po namestitvi,
- 12 radiopačnih markerjev iz zlata, ki so razdeljeni po celotni dolžini opornice (zgoraj, v sredini, spodaj) in omogočajo dobro vizualizacijo ter s tem natančno in hitro namestitev opormice,
- zaobljene atravmatske robove mreže.

Zahteve za sistem za namestitev opornice: TTS preko delovnega kanala endoskopa, dolžina ročnika dostavljenega sistema 2300 mm, premer ročnika 3,4 mm / 10,2 Fr, kompatibilen z 0,035" vodilno žico.

Dimenzije opornic:
Uporabna dolžina 50, 80, 110 in 140 mm.
Premer: 26-22-26 mm.

Skupina 39: Anestezija, PM ZA VENTILATORJE DRÄGER – 100% skupina

Ident 967142

Senzor pretoka za ventilator Dräger Infinity ID
Lastnosti:
- za enkratno uporabo,
- Drager 6871980 ali enakovredno.

Ident 967144

Senzor za kisik za ventilatorje Dräger Evita XL, Evita 4, Evita 2 Dura, Babylog 8000 plus in Fabius Family
Lastnosti:
- za enkratno uporabo,
- premer 28 mm,
- višina 22 mm,
- Drager 6850645 ali enakovredno.

Ident 967145

Testna pljuča
Lastnosti:
- za večkratno uporabo,
- za ventilatorje Drager Evita 4, Drager Evita XL, Drager Infinity C300, Drager Infinity C500, Drager Infinity V500, Drager Infinity V800, Drager Savina 300;
- brez lateksa;
- volumen maksimalno 1l;
- Odpor 20 mbar/L/s ±15% pri 100 L/min.;
- zračni pritisk 10-65%.;
- skladnost 25 mL/mbar ±15% pri Vt = 500 mL in PEEP = 0 mbar;
- Drager MP02400 ali enakovredno.

Skupina 41: Anestezija, PM za VENTILATORJE NIHON KOHDEN - 100% SKUPINA

Kiveta/adapter za merjenje CO2 za ventilator Nihon Kohden serij NKV-550 –967234

Lastnosti:
- za intubirane paciente z >7kg,
- za enkratno uporabo;
- Nihon Kohden R805 ali enakovredno.

Naprstni senzor za ventilator Nihon Kohden NKV- 550 in monitor Nihon Kohden Life Scope CV-172R – 967237

Lastnosti:
- za enkratno uporabo;
- za odrasle bolnike s težo >30kg;
- dolžina kabla 0.8 m;

- Nihon Kohden TL-271T ali enakovredno.

Skupina 42: Anestezija, ENDOTRAHEALNI TUBUSI SILIKONSKI BREZ MEŠIČKA - 100% SKUPINA

Endotrahealni tubusi silikonski brez mešička z ID 2,0 – 3,5

Lastnosti:

- silikonski,
- brez mešička,
- z Murphyjevim očesom,
- z atravmatsko oblike konice, ki preprečuje poškodbo grla,
- za oralno in nasalno intubacijo,
- z označeno razdaljo od konice tubusa v korakih po 1 cm,
- radiopačen,
- z 15 mm konektorjem,
- najmanjši možen zunanji premer (outer diameter-OD),
- Smiths Medical ali enakovredni,
- z notranjim premerom (internal diameter-ID) 2,0 mm - 977119
- z notranjim premerom (internal diameter-ID) 2,5 mm - 977120
- z notranjim premerom (internal diameter-ID) 3,0 mm - 977160
- z notranjim premerom (internal diameter-ID) 3,5 mm - 977121

Skupina 45: Oddelek za plastično in rekonstruktivno kirurgijo, PM APARAT ZA PREPREČEVANJE GLOBOKE VENSKE TROMBOZE, 100% sk

Ponujen potrošni material mora biti kompatibilen z aparatom za preprečevanje venske tromboze Comen SCD 600 040-001435-00.

Skupina 50: ONKOLOGIJA – potrošni material

Identa: 967029 in 967028

Termoplastične maske so posebej zasnovane tako, da ponujajo zelo natančno in ponovljivo imobilizacijo pacienta med radioterapevtskim zdravljenjem. Lastnosti raztezanja in krčenja maske morajo biti vedno enake in morajo zagotavljati zanesljivo tehniko oblikovanja maske, kar ima za rezultat popolno prileganje pacientovi anatomiji, visoko stopnjo udobja pacienta ter nemoten in učinkovit potek dela. Maska mora imeti nizko aktivacijsko temperaturo (65 °C). Ne sme povzročati opeklin na koži, saj se oblikuje neposredno na koži pacienta.

DODATNE ZAHTEVE

Izbrani ponudniki morajo v času trajanja sklenjenega okvirnega sporazuma brezplačno dobaviti tudi celoten potreben pribor (npr.: kable, priključke, posode, držala za posode, stojala, obešala, konekte ipd.), ki bo omogočal uporabo ponujenega materiala na aparatih, ki so v uporabi v UKC Maribor.

Zahteva velja za celotno javno naročilo.

Ponudniki morajo v brezplačno uporabo ponuditi tudi aparate na katerih se uporablja ponujen potrošni material in sicer:

- Skupina 21, ident 971326: vsaj 4 aparate – grelce za infuzijske tekočine in kri kot »3M Ranger«
- Skupina 23, ident 967057: vsaj 2 generatorja – vira energije za Rutilight in Rutiside kot FA-RL01

Ponudniki popnudijo svojo novo opremo v brezplačno uporabo za čas trajanja okvirnega sporazuma in nudijo tudi brezplačno servisiranje. Ponujena oprema mora biti najmanj enakovredna obstoječi opremi, ki je v uporabi v UKC Maribor.

SPECIFIKACIJA PONUDBE S CENAMI - za 1. obdobje

Predmet JN: ***028 Medicinski potrošni material 3***
001 Abdominalna in splošna kirurgija. Potrošni material.

CPV:

Naziv artikla	ident JN	Predv. količ.	EM	Cena brez DDV	DDV%	Vrednost brez DDV	Proizvajalec
Dren abdominalni, silikonski, sterilen, mehak, z atravmatsko konico, zaokrožen, CH18, dolžine 50cm, (PRIMED 21903 ali enakovredno)	971351	50	KOS				
Dren abdominalni, silikonski, sterilen, mehak, z atravmatsko konico, zaokrožen, CH20, dolžine 50cm, (PRIMED 21131 ali enakovredno)	971352	50	KOS				
Dren abdominalni, silikonski, sterilen, mehak, z atravmatsko konico, zaokrožen, CH24, dolžine 50cm, (PRIMED 21905 ali enakovredno)	971322	1.000	KOS				
Dren abdominalni, silikonski, sterilen, mehak, z atravmatsko konico, zaokrožen, CH26, dolžine 50cm, (PRIMED 21132 ali enakovredno)	971353	40	KOS				
Pripomoček za zdravljenje fistul, notranji premer 30mm, zunanji premer 9,2cm, višine 6cm (3M, 00860013000370 ali enakovredno)	971230	40	KOS				
proktoskop 65/23mm za 1xuporabo.(sapimed a.4024 ali enakovredno)	970743	300	KOS				
proktoskop 98/14mm za 1xuporabo.(sapimed a.4081 ali enakovredno)	970741	20	KOS				
proktoskop-gumi tesnilo za proktoskop-gavoring.(sapimed a.5600 ali enakovredno)	970740	300	KOS				

VREDNOST SKUPAJ: **8** **0,00 €**

ŽIG IN PODPIS:

SPECIFIKACIJA PONUDBE S CENAMI - za 1. obdobje

Predmet JN: ***028 Medicinski potrošni material 3***
002 Centralna sterilizacija.

CPV:

Naziv artikla	ident JN	Predv. količ.	EM	Cena brez DDV	DDV%	Vrednost brez DDV	Proizvajalec
nalepka za sterilizacijo-vrstične, dvojno samolepilne nalepke za parni sterilizator, kolut s 750 etiketami modre barve+kartuša, (gke 240-862 ali enakovredno)	970982	72	KOS				
nalepka za sterilizacijo-vrstične, dvojno samolepilne nalepke za parni sterilizator, kolut s 750 etiketami rumene barve+kartuša, (gke 240-864 ali enakovredno)	970983	72	SC				
nalepka za sterilizacijo-vrstične, dvojno samolepilne nalepke za parni sterilizator, kolut s 750 nalepkami rdeče barve+kartuša, (gke 240-863 ali enakovredno)	970981	60	KOS				
nalepka za sterilizacijo-vrstične, dvojno samolepljive nalepke za parni sterilizator, kolut s 750 etiketami zelene barve+kartuša, (gke 240-861 ali enakovredno)	970980	72	KOS				
Tasa iz polistirena, 30x40x10cm, bela. Glej prilogo.	967405	75	KOS				
tester za sterilizacijo b+d. (gke211-151 ali enakovredno)	970421	3	KOS				

VREDNOST SKUPAJ:	**6**	**0,00 €**

ŽIG IN PODPIS:

SPECIFIKACIJA PONUDBE S CENAMI - za 1. obdobje

Predmet JN: ***028 Medicinski potrošni material 3***
003 Gastroenterološka endoskopija.

CPV:

Naziv artikla	ident JN	Predv. količ.	EM	Cena brez DDV	DDV%	Vrednost brez DDV	Proizvajalec
Indeflator za 1x uporabo za endoskopski balonski dilator EZDilate - pritisk do 15 atm, vol. 60 ml. (OLYMPUS MAJ-1740 ali enakovredno)	971295	2	KOS				
kapica zaščitna za konico endoskopa protech, xl (olympus ali enakovredno)	970099	350	KOS				
papilotom 3 lumen, prednaložen z vodilno žico 0,035" dolžina vodil.žice do 2700mm, konica 7mm, dolžina žice za rezanje 20 do 30mm. za 1xup., za elektroresekcijo.	970279	175	KOS				
urgentni litotriptor za 1x uporabo (Olympus BML-610A ali enakovredno)	970715	2	KOS				

VREDNOST SKUPAJ:	**4**	**0,00 €**

ŽIG IN PODPIS:

SPECIFIKACIJA PONUDBE S CENAMI - za 1. obdobje

Predmet JN: ***028 Medicinski potrošni material 3***
004 Ginekologija. Potrošni material

CPV:

Naziv artikla	ident JN	Predv. količ.	EM	Cena brez DDV	DDV%	Vrednost brez DDV	Proizvajalec
Kateter balonski za termično ablacijo endometrija (LINA LIBRATA, LIB-1 ali enakovredno)	971303	20	KOS				
Kateter karman 10mm, material polietilen, dolžina 24cm, za aspiracijo iz maternice, zaprt - zaokrožen vrh, sterilen.	967513	40	KOS				
kateter za HSG CH5/30cm, v set (podaljšek dvokanalni, s stiščkom 1x 1 potni petelinček 1x, konekt LL, brizgalka LL 3 ml)	970304	10	KOS				
prevleka za histeroskop za 1x uporabo (versascope gms805 ali enakovredno)	971028	50	KOS				
prevleka za laparoskopsko gama kamero, sterilna. (ultracover medgyn 610-941 ali enakovredno)	970550	12	KOS				

VREDNOST SKUPAJ:	**5**	**0,00 €**

ŽIG IN PODPIS:

SPECIFIKACIJA PONUDBE S CENAMI - za 1. obdobje

Predmet JN: ***028 Medicinski potrošni material 3***
005 Intenzivne terapije - OIIM. Potrošni material.

CPV:

Naziv artikla	ident JN	Predv. količ.	EM	Cena brez DDV	DDV%	Vrednost brez DDV	Proizvajalec
Adapter Luer Lock za zdravljenje z V-A ECMO (EDWARDS 50P200R ali enakovredno)	971396	50	KOS				
Balon za anestezijo, volumen 1000 ml, brez lateksa, z zaščitno mrežo proti kolenčenju. Preizkušen po trenutno veljavnih standardih. (DRAGER MP02711 ali enakovredno)	971401	50	KOS				
Balon za anestezijo, volumen 2000 ml, brez lateksa, z zaščitno mrežo proti kolenčenju. Preizkušen po trenutno veljavnih standardih. (Drager, MP02712 ali enakovredno)	971400	425	KOS				
filter za avea ventilator, za 1xuporabo (carefusion 11790 ali enakovredno)	970824	24	KOS				
Kanila, arterijska, zunanji premer CH15 (5,0 mm), dolžina vstavljanja 23cm (GETINGE, BE-PAL 1523 ali enakovredno)	971395	5	KOS				
Komplet set za 24 urno nego. (Intersurgical 3014100 ali enakovredno). Glej prilogo.	971359	440	KOS				
nebulator lm-neb z nast. za intub. pac. (lowenstein 153053101v1 ali enakovredno)	970077	425	KOS				
senzor pretoka, otrok/odrasli, za 1xuporabo, dim:15mx15f/22m s kalibrac.adapt. dim.:22mx22m,cev 1,88m.omogoča monitor.proksimal.tlaka in pret. 100%kompatibilna z ventilat."hamilton g5" (hamilton 281637 ali enakovredno)	970704	790	KOS				
senzor za določanje co2 ob koncu izdiha-kontrola pravilne lege endotrahealnega tubusa.kompatibilen z obstoječimi tubusi. (smiths medical 8530c-25 ali enakovredno)	971130	5	KOS				
set za perkutano perikardialno drenažo (perikardiocentezo) po standardni seldinger tehniki, radiopačni pigtail drenažni kateter 8,5 f z najmanj 6 stranskimi luknjami za drenažo na vrhu katetra. Glej prilogo.	970490	10	KOS				
Uvajalni set, integriran stranski priključek, hemostazni ventil, 5F, dolžine 11cm (Arow Teleflex, CL-07511-P, CP-07611-P, C1-07611, C1-07711 ali enakovredno). Glej prilogo.	971355	10	KOS				
Valvula, govorna, s filtrom za izmenjavo toplote in vlage (TWINPHON EXTRA PRIMED 200318 ali enakovredno). Glej prilogo.	971231	5	KOS				
Valvula,govorna, za traheostom., umetno ventilirane paciente, s filtrom za izmenjavo toplote in vlage, vrtljiv konekt premera 15mm, dimenzije 7x4x20, teža 0,075kg, oranžne barve. (Primed-Phon Vent 200320 ali enakovredno). Glej prilogo.	971398	5	KOS				
Vrečka za sistem za črevesno inkontinenco, s tesnilom za zadrževanje fekalij - FMS (CONVATEC 411102 ali enakovredno). Glej prilogo.	971319	160	KOS				
Vseobrazna maska za neinvazivno ventilacijo, velikost M, L in XL. Glej prilogo.	970692	220	KOS				
žilno uvajalo elektrode za začasni srčni spodbujevalec z možnostjo zaklepanja - 8f/12cm (st.jude medical 406-114 daig ali enakovredno)	970639	55	KOS				

VREDNOST SKUPAJ: 16 0,00 €

ŽIG IN PODPIS:

SPECIFIKACIJA PONUDBE S CENAMI - za 1. obdobje

Predmet JN: ***028 Medicinski potrošni material 3***
006 Medicinska rehabilitacija.Potrošni material..

CPV:

Naziv artikla	ident JN	Predv. količ.	EM	Cena brez DDV	DDV%	Vrednost brez DDV	Proizvajalec
Elektroda analna, standardna oz. srednja za terapijo inkontinence za uporabo s stimulatorjem AmpliMove Medical (Ewerywav Medic. Inst. 453 125, PR-13 ali enakovredno)	971232	30	KOS				
Elektroda analna, za terapijo urinske inkontinence za uporabo s stimulatorjem AmpliMove Medical (Ewerywav Medical Instruments 453 092, PR-09 ali enakovredno)	971233	30	KOS				
Elektroda vaginalna, za terapijo inkontinence, okrogla (periform 453093 ali enakovredno)	970364	50	KOS				

VREDNOST SKUPAJ:	**3**	**0,00 €**

ŽIG IN PODPIS:

SPECIFIKACIJA PONUDBE S CENAMI - za 1. obdobje

Predmet JN: ***028 Medicinski potrošni material 3***
007 Neonatologija.

CPV:

Naziv artikla	ident JN	Predv. količ.	EM	Cena brez DDV	DDV%	Vrednost brez DDV	Proizvajalec
balon dihalni 0.6l brez lateksa za laerdal ročni dihalni balon (laerdal 551901 ali enakovredno)	970139	50	KOS				
filter zračni za večkratno upor.popolnoma kompatibilen z inkubatorjem draeger caleo in babyleo (draeger tn500-mx17015 ali enakovredno)	967293	20	KOS				
filter- zračni, elektrostatični. za inkubator atom medical (atom medical pneumoclean 60269 ali enakovredno).	970365	20	KOS				
Igla intraosalna 16G - Covidien Monoject Sternal-Iliac Aspiration Needle 16 Gx3/16 1,651 mm x0,5cm - 4,8cm .	967337	10	KOS				
nalepka, kožna za pritrditev temperaturne sonde, za aparat air-shields, (air-shiedels/draeger mu06944 ali enakovredno)	970333	5.000	KOS				
nastavek za preizkus sluha, velikost t3e - kompatibilen z otodynamics otoport lite aparatom-slušni screening (otodynamics, t-t3e ali enakovredno)	967398	300	KOS				
nastavek za preizkus sluha, velikost t4,5c - kompatibilen z otodynamics otoport lite aparat-slušni screening,_x000d_, (otodynamics, t4.5c ali enakovredno)	967375	700	KOS				
nastavek za preizkus sluha, velikost t5,5b - kompatibilen z otodynamics otoport lite aparatom-slušni screening (otodynamics ,t-t5.5b ali enakovredno)	967384	2.100	KOS				
papir registrirni (kartice) za aparat echocheck - otodynamycs, (echocheck E320 ali enakovredno)	967388	900	KOS				
sistem vodni caleo - za drager caleo inkubator (_x000d_drager, mx17018 ali enakovredno)	967458	140	KOS				

VREDNOST SKUPAJ:	10	0,00 €

ŽIG IN PODPIS:

PONUDNIK: .

NAROČNIK UNIVERZITETNI KLINIČNI CENTER MARIBOR
Ljubljanska ulica 5, 2000 MARIBOR

Datum: 17.04.2024

SPECIFIKACIJA PONUDBE S CENAMI - za 1. obdobje

Predmet JN: ***028 Medicinski potrošni material 3***
008 Nevrološki oddelek. Potrošni material..

CPV:

Naziv artikla	ident JN	Predv. količ.	EM	Cena brez DDV	DDV%	Vrednost brez DDV	Proizvajalec
adapter eeg, za priklop kap za eeg, kompatibilen z aparatom nicolet (e2s ali enakovredno)	971058	3	KOS				

VREDNOST SKUPAJ:	**1**	**0,00 €**

ŽIG IN PODPIS:

PONUDNIK: .

NAROČNIK UNIVERZITETNI KLINIČNI CENTER MARIBOR
Ljubljanska ulica 5, 2000 MARIBOR

Datum: 17.04.2024

SPECIFIKACIJA PONUDBE S CENAMI - za 1. obdobje

Predmet JN: ***028 Medicinski potrošni material 3***
009 Kardiologija odd.

CPV:

Naziv artikla	ident JN	Predv. količ.	EM	Cena brez DDV	DDV%	Vrednost brez DDV	Proizvajalec
set za perikardialno punkcijo (perikardiocentezo).kateter pigtail 5f, 45cm s kanilo, vodilno žico, s pripomočkom za vstavljanje, zbirno vrečo z ll nastavkom in sesalno cevjo (intra 509045 ali enakovredno).	967374	10	KOS				

VREDNOST SKUPAJ:	**1**	**0,00 €**

ŽIG IN PODPIS:

SPECIFIKACIJA PONUDBE S CENAMI - za 1. obdobje

Predmet JN: ***028 Medicinski potrošni material 3***
010 Nevrokirurgija OP. Potrošni material...

CPV:

Naziv artikla	ident JN	Predv. količ.	EM	Cena brez DDV	DDV%	Vrednost brez DDV	Proizvajalec
Instrument oz. kazalec sledilnika, magnetni, za nevrokirurško navigacijo Medtronic StealthStation, (TRACER POINTER MEDTRONIC 9735317 ali enakovredno)	971234	2	KOS				
nastavek aspiracijski metalen s plastičnim držalom ch12/160mm:01 (dispomed 391612 ali enakovredno)	971004	800	KOS				
nastavek aspiracijski metalni z plastičnim držalom ch9/160mm (dispomed 01391609 ali enakovredno)	971005	650	KOS				
prevleka za mikroskop zeiss kinevo 900 system, (carl zeiss 306029-0000-000 ali enakovredno)	970035	625	KOS				

VREDNOST SKUPAJ: 4 0,00 €

ŽIG IN PODPIS:

SPECIFIKACIJA PONUDBE S CENAMI - za 1. obdobje

Predmet JN: ***028 Medicinski potrošni material 3***
011 Klinika za pediatrijo -OIN. Potrošni material..

CPV:

Naziv artikla	ident JN	Predv. količ.	EM	Cena brez DDV	DDV%	Vrednost brez DDV	Proizvajalec
cpap nosna kanila izredno mala za novorojence s priključkom na ncpap preko respiratorja in z možnostjo fiksacije na otroka.	970357	10	KOS				
cpap nosna kanila mala za novorojence s priključkom na ncpap preko respiratorja in z možnostjo fiksacije na otroka.	970471	30	KOS				
filter za odstranjevanje plinov, kemični čistilec za dušik v izdihanem zraku (sorb100 ali carefusion 11790 ali enakovredno). Glej prilogo.	970730	80	KOS				
sistem vodni za inkubator caleo (drager mx17018 ali enakovredno)	971073	140	KOS				

VREDNOST SKUPAJ:	**4**	**0,00 €**

ŽIG IN PODPIS:

SPECIFIKACIJA PONUDBE S CENAMI - za 1. obdobje

Predmet JN: ***028 Medicinski potrošni material 3***
012 Klinika za pediatrijo. Potrošni material..

CPV:

Naziv artikla	ident JN	Predv. količ.	EM	Cena brez DDV	DDV%	Vrednost brez DDV	Proizvajalec
Kabel, povezovalni, za večkratno uporabo, uporablja se skupaj s kanilo nosno - id. 971235 (THERMOCAN SLEEPSENSE 1477P ali enakovredno)	971236	2	KOS				
Kanila nosna s termistorjem, otroška, z enim lumnom, za 1x uporabo, s toplotnim pretokom zraka (THERMOCAN SLEEPSENSE 15816 ali enakovredno)	971235	50	KOS				
Klešče za biopsijo z iglo, ovalne, za 1x uporabo, za delovni kanal 2,0 mm, dolžine 155 cm, za uporabo s pediatričnim enodskopom Endojaw Olympus (Olympus, FB241-K, N5431730 ali enakovredno)	971237	60	KOS				
macroduct supply kit - komplet za ap. za analizo znoja wescor, vsebuje: 12 disk, 6 posodic, 6 kolektorjev (glitech-wescor ss032 ali enakovredno)	970678	20	KPL				
merilnik za merjenje pritiska cerebrospinalnega likvorja pri dojenčkih in otrocih.namestitev na iglo za lumbalno punkcijo (mirador biomedical CLPH2O001-INT ali enakovredno).	970628	5	KOS				
posoda - lovilna za vodo, za merilec koncentr. no in no2 (carefusion 36-fil5810 ali enakovredno)	971141	30	KOS				
ročni dihalnik-ambu,za dojenčke, iz čistega kliničn.transparentnega silikona,brez lateksa. Glej prilogo.	970516	7	KOS				
traheostomijska kanila-neonat.silikon št.2,5 do 5,5/30 do 40mm, gladka notranja površina, ob enakem premeru lumna tubusa čim manjši zunanji premer. (bivona 60n...ali enakovredno)	970846	3	KOS				
traheostomijska kanila-otroška, silikon št.2,5 do 5,5/38 do 48mm, gladka notranja površina, ob enakem premeru lumna tubusa čim manjši zunanji premer.(bivona 60p... ali enakovredno)	970847	6	KOS				

VREDNOST SKUPAJ: 9 0,00 €

ŽIG IN PODPIS:

SPECIFIKACIJA PONUDBE S CENAMI - za 1. obdobje

Predmet JN: ***028 Medicinski potrošni material 3***
013 OPblok

CPV:

Naziv artikla	ident JN	Predv. količ.	EM	Cena brez DDV	DDV%	Vrednost brez DDV	Proizvajalec
cev sesalna ch20/16cm, yankauer tip, brez vakuum kontrol nastavka (za k.k.op), (unomedical 33047182 ali enakovredno)	970196	75	KOS				
filter za aspirator medela konekti. zaprti sistem. filter za bakterije (99,985% za delce >0,3 mikrom) z zaščito pred vdorom tekočine v črp, ali vakumski sistem (medela 077.0571 ali enakovredno)	967351	10	KOS				
Filter za kasete za sterilizacijo Medicon, papirni, 225 x 225 mm, za 1x uporabo (Medicon 49.91.32 ali enakovredno)	970184	1.000	KOS				
Filter za kontejnerje za sterilizacijo, za večkratno uporabo (Primeline PTFE resusable filter, Aesculap JP050 ali enakovredno)	967125	20	KOS				
Konekt povezovalni, serijski za cev, za zaporedno povezavo aspiracijski vrečk, kompatibilen z vakuumskim aspiratorjem Serres, L26 (SERRES 57918 ali enakovredno)	971238	1.000	KOS				
Konekt povezovalni, serijski, za vkuum, za zaporedno povezavo aspiracijskih vrečk, T14, kompatibilen z vakuumskim aspiratorjem Serres. (SERRES 57908 ali enakovredno)	971239	100	KOS				

VREDNOST SKUPAJ:	**6**	**0,00 €**

ŽIG IN PODPIS:

SPECIFIKACIJA PONUDBE S CENAMI - za 1. obdobje

Predmet JN: ***028 Medicinski potrošni material 3***
014 Očesni oddelek. Potrošni material.

CPV:

Naziv artikla	ident JN	Predv. količ.	EM	Cena brez DDV	DDV%	Vrednost brez DDV	Proizvajalec
Donorski trepan 8.0MM, sterilen, za 1x uporabo (BARRON CORNEAL PUNCH KATENA K20-2078 ali enakovredno)	971241	3	KOS				
Injektor za leče, za kartušo Monarch D, (ALCON 8065977763 ali enakovredno)	971284	100	KOS				
Injektor za vstavitev intraokularnih leč, za 1x uporabo, sterilen, 1.8 Injektor set, (MEDICEL LP604350C ali enakovredno)	971240	10	KOS				
intubacijski set bikanikular.sc= 3 kos.(fci s1.1010 ali enakovredno)	970855	2	SC				
intubacijski set mini.sc=3 kos. (fci s1.1520 ali enakovredno)	970854	2	SC				
Kaseta za vitrektomijo in op.katarakte, 23G, velikost 4mm, sterilna, za 1x uporabo, brez lateksa, (Edgeplus, ALCON 8065751657 ali enakovredno)	971281	12	KOS				
Kaseta za vitrektomijo in op.katarakte, 25G, velikost 4mm, sterilna, za 1x uporabo, brez lateksa, (Edgeplus, ALCON 8065751658 ali enakovredno)	971282	12	KOS				
mira-cilindrična plomba 2.0 x 80mm: fci 502 ali enakovredno	970856	2	SC				
nastavek za 50 mhz ubm sondo window (xeprbfen2 ali enakovredno)	970159	10	KOS				
Nož, 20G, sterilen, za 1x uporabo, brez lateksa, kompatibilen z Constallation Vision System (ALCON 8065750958 ali enakovredno)	971280	6	KOS				
Olje silikonsko ecs 2000, prednapol. brizg. 10ml (rs-oil 2000 alchimia, rso 013-00 ali enakovredno)	967939	3	KOS				
plin sf6 125gm, kompatibilen z aparatom Alcon Constellation (alcon 8065797002 ali enakovredno)	971085	2	KOS				
preclude pericardial membrana 8x16cm 0,1 (gore 1pcm101 ali enakovredno)	970705	1	KOS				
Prevleka za UZ linearno sondo, 50 Mhz, 25 mm (ESI Inc. CS250 ali enakovredno)	970160	10	KOS				
Proteza očesna, sfera iz poroznega polietilena, s 4 točkami za fiksacijo, premer 16mm (AJL OPHTHALMIC 6326-POI ali enakovredno)	971325	5	KOS				
ročnik-ročni koagulator na baterije (beaver vis. 8440000 ali enakovredno)	970206	40	KOS				
Set za nadzor viskoznosti tekočin, sterilen, za 1x uporabo (CONSTELLATION PAC, ALCON 8065750957 ali enakovredno)	971283	6	KOS				
Sondice za 1x uporabo za tonometer icare ic200. sondice morajo biti kompatibilne z navedenim tonometrom.	967123	7.200	KOS				

SPECIFIKACIJA PONUDBE S CENAMI - za 1. obdobje

Predmet JN: ***028 Medicinski potrošni material 3***
014 Očesni oddelek. Potrošni material.

CPV:

Naziv artikla	ident JN	Predv. količ.	EM	Cena brez DDV	DDV%	Vrednost brez DDV	Proizvajalec
zaščitna luska za oko nest.perfor.,univerzalni ščitnik (vaska 0077 aali enakovredno)	970213	500	KOS				

VREDNOST SKUPAJ:	**19**	**0,00 €**

ŽIG IN PODPIS:

SPECIFIKACIJA PONUDBE S CENAMI - za 1. obdobje

Predmet JN: ***028 Medicinski potrošni material 3***
015 ORL in MFK OP

CPV:

Naziv artikla	ident JN	Predv. količ.	EM	Cena brez DDV	DDV%	Vrednost brez DDV	Proizvajalec
Balon neokluzivni 1L, delovne dolžine 650mm, dimenzij: 18mmX40mm, 10mmX30mm, 14.5mmX40mm, 16mmX40mm, (DISA MEDINOTEC TRD1-18040, TRD1-10030, TRD1-14540, TRD1-16040 ali enakovredno)	971242	5	KOS				
Cement za fiksacijo parcialne ali totalne proteze slušne verige, za cementiranje inkudo-stapedialne diskontinuitete, mora biti certificiran za uporabo v srednjem ušesu in mora imet ustrez.strok.ref.(Biomet Otomix 70143266 ali enakovred)	967491	13	KOS				
cev irigacijska za izpiranje s sterilno fiziološke raztopine, kompatibilna z aparatom bien air ref1600331 z ročnikom bien air ref 1600884	967380	5	KOS				
čep za timpanometrijo zunanje debeline 12 mm, mora biti kompatibilen s timopanometrom interacustics at235.	967266	100	KOS				
čep za timpanometrijo zunanje debeline 13 mm, mora biti kompatibilen s timopanometrom interacustics at235.	967267	100	KOS				
čep za timpanometrijo zunanje debeline 9 mm, mora biti kompatibilen s timopanometrom interacustics at235.	967265	100	KOS				
kabel za el.skalpel 5m.(erbe e20192-094 ali enakovredno)	970464	15	KOS				
kanila govorna notr.prem. 7 mm,max.odstop.+/-5%, sestavljen;zunanji tubus z notranjim tubusom in rezervnim notranjim,govorna valvula,trak za fiksacijo,material-silikoniziran ali termolabilen pvc,rtg vidna.	970361	76	KOS				
kanila govorna notr.prem. 8 mm,max.odstop +/-5%,-sestavlj;zunanji tubus z notranjim tubusom in rezervnim notranjim,govorna valvula,konektor,trak za fiksacijo.material-silikoniziran ali termolabilen pvc,rtg vidna	970362	260	KOS				
kanila govorna notr.prem. 9 mm-max odstop +/-5%,sestavljen;zunanji tubus z notranjim tubus. in rezervnim notranjim,govorna valvula,konektor,trak za fiksacijo.material-silikoniziran in termolabilen pvc,rtg vidna	970203	5	KOS				
kanila traheostom., ekstra dolga, notranji premer 8mm, notr. vložek brez mešička (comfort tracoe boston med. 202-08 ali enakovredno).	967259	2	KOS				
kanila traheostom.,dolga, notrnji premer 7 in 8mm, notr.vložek z mešičkom d 80 in 90mm (twist plus tracoe 311-08 ali enakovredno).	967263	5	KOS				
Kanila traheostomska, govorna, 6-9mm, dolžine 50-75mm, brez mešička (Fahl Biesalski 17900-06, 17900-07, 17900-08 17900-09 ali enakovredno)	971356	250	KOS				
nastavek za posege v srednjem ušesu-sonda laser fiber endo probe. popolnoma kompatibilna z laserjem a.r.c. laser fox 514 endo proizvajalca arc laser gmbh.	967031	45	KOS				
obloga obrazna, mora biti kompatibilna s kamero (očala), ki je vezana na aparat ics impulse otometrics, za 1x uporabo (otometrics 8-62-62300 ali enakovredno).	967258	100	KOS				
ročnik za el. nož (erbe 20190-082 ali enakovredno)	970080	13	KOS				

SPECIFIKACIJA PONUDBE S CENAMI - za 1. obdobje

Predmet JN: ***028 Medicinski potrošni material 3***
015 ORL in MFK OP

CPV:

Naziv artikla	ident JN	Predv. količ.	EM	Cena brez DDV	DDV%	Vrednost brez DDV	Proizvajalec
silikonska govorna proteza po totalni laringektoiji, nesterilna, premera od ch 16 do 20fr, dolžine od 4 do 12mm, s ozkimi notranjimi krilci (bloom singer in-helath tech classic ns ali enakovredno) in širokimi krilci. Glej prilogo.	971158	17	KOS				
sveder diamantni, 30k, grobe diamantne strukture, debeline 3.1 mm, dolžine 95 mm, kompatibilen z ročnikom bien air ročnikom 1600884; (bienair steril. 1100325-001 ali enakovredno)	967088	2	KOS				
sveder diamantni, 80k, fine diamantne strukture, debeline 1.0 mm, dolžine 95 mm, kompatibilen z ročnikom bien air ročnikom 1600884; (bienair steril. 1100320-001 ali enakovredno).	967133	2	KOS				
sveder diamantni, 80k, fine diamantne strukture, debeline 1.8 mm, dolžine 95 mm, kompatibilen z ročnikom bien air ročnikom 1600884; (bienair steril. 1100321-001 ali enakovredno).	967131	2	KOS				
sveder diamantni, 80k, fine diamantne strukture, debeline 3.1 mm, dolžine 95 mm, kompatibilen z ročnikom bien air ročnikom 1600884; (bienair steril. 1100323-001 ali enakovredno).	967118	2	KOS				
sveder diamantni, 80k, fine diamantne strukture, debeline 4.0 mm, dolžine 95 mm, kompatibilen z ročnikom bien air ročnikom 1600884; (bienair steril. 1100324-001 ali enakovredno).	967119	2	KOS				
sveder diamantni, 80k, grobe diamantne strukture, debeline 4.0 mm, dolžine 95 mm, kompatibilen z ročnikom bien air ročnikom 1600884;(bienair steril. 1100326-001 ali enakovredno).	967091	2	KOS				
sveder diamantni, 80k, grobe diamantne strukture, debeline 5.0 mm, dolžine 95 mm, kompatibilen z ročnikom bien air ročnikom 1600884; (bienair steril. 1100327-001 ali enakovredno).	967127	2	KOS				
sveder diamantni, 80k, grobe diamantne strukture, debeline 6.0 mm, dolžine 95 mm, kompatibilen z ročnikom bien air ročnikom 1600884; (bienair steril. 1100328-001 ali enakovredno).	967128	2	KOS				
sveder rezalni, 80k - jekleni (nerjaveč), debeline 6.0 mm, dolžine 95 mm, kompatibilen z ročnikom bien air ročnikom 1600884; (bienair steril 1100453-001 ali enakovredno).	967106	2	KOS				
sveder rezalni, 80k - jekleni (nerjaveč), debeline 1.0 mm, dolžine 95 mm, kompatibilen z ročnikom bien air ročnikom 1600884; (bienair steril. 1100446-001 ali enakovredno).	967114	2	KOS				
sveder rezalni, 80k - jekleni (nerjaveč), debeline 1.8 mm, dolžine 95 mm, kompatibilen z ročnikom bien air ročnikom 1600884; (bienair steril. 1100447-001 ali enakovredno)	967115	2	KOS				
sveder rezalni, 80k - jekleni (nerjaveč), debeline 2.3 mm, dolžine 95 mm, kompatibilen z ročnikom bien air ročnikom 1600884; (bienair steril. 1100448-001 ali enakovredno).	967116	2	KOS				
sveder rezalni, 80k - jekleni (nerjaveč), debeline 3.1 mm, dolžine 95 mm, kompatibilen z ročnikom bien air ročnikom 1600884; (bienair steril. 1100449-001 ali enakovredno).	967117	2	KOS				
sveder rezalni, 80k - jekleni (nerjaveč), debeline 5.0 mm, dolžine 95 mm, kompatibilen z ročnikom bien air ročnikom 1600884; (bienair steril. 1100452-001 ali enakovredno).	967107	2	KOS				
sveder rezalni, 80k - jekleni (nerjaveč), 4.0 mm, dolžine 95 mm, kompatibilen z ročnikom bien air ročnikom 1600884; (bienair steril. 1100450-001 ali enakovredno).	967108	2	KOS				
tubus ventilacijski 1,1 mm (shepard type) za bobnič ,mora imeti cevko z nastavkom za lažjo vstavitev. (tympove-7020 ali enakovredno)	970237	260	KOS				
valvula za endoskopski ročnik (karl storz 101010-10 ali enakovredno)	970494	5	SC				

SPECIFIKACIJA PONUDBE S CENAMI - za 1. obdobje

Predmet JN: ***028 Medicinski potrošni material 3***
015 ORL in MFK OP

CPV:

Naziv artikla	ident JN	Predv. količ.	EM	Cena brez DDV	DDV%	Vrednost brez DDV	Proizvajalec
vložek silikonski po shah-u. (gyrus 14-0175 ali medtronic 1417151ali enakovredno)	970626	220	KOS				

VREDNOST SKUPAJ:	**35**	**0,00 €**

ŽIG IN PODPIS:

SPECIFIKACIJA PONUDBE S CENAMI - za 1. obdobje

Predmet JN: ***028 Medicinski potrošni material 3***
016 Plastična in rekonstruktivna kirurgija

CPV:

Naziv artikla	ident JN	Predv. količ.	EM	Cena brez DDV	DDV%	Vrednost brez DDV	Proizvajalec
Cevi aspiracijske, iz pvc, sterilne, velikost 16×10×3000mm, za ap. za liposukcijo in infiltracijo tekočin (labormed 00002264 ali enakovredno)	967882	5	KOS				
Kabel bipolarni, 28.6mm, kompatibilen z aparati Bowa, Lamidey, Soring, Valleylab, EMC (AESCULAP ADTEC BBRAUN GN133 ali enakovredno)	971402	3	KOS				
kanila infiltracijska za maščobni graft - ukrivljena konveksna. (injection cannula 2 10001183 ali enakovredno)glej prilogo.	967196	10	KOS				
kanila infiltracijska za maščobni graft - ravna (injection cannula 1 10001182 ali enakovredno) glej prilogo.	967194	5	KOS				
Matrica za dermalno regeneracijo, mrežasta 10X25CM (INTEGRA M84101 ali enakovredno)	971248	2	KOS				
Plošča za transplantate (ZIMMER 00-2195-012-00 ali enakovredno)	971323	160	KOS				
Rezilo za dermatom "rocket" (rocket medical: r55-170 ali enakovredno)	967690	100	KOS				
Ročnik za hidrokirurški sistem, ročni del za enkratno uporabo, velikost ročnika 14mm, kot med delovno površino sonde in cevjo 45° (smith&nephew 66800041 ali enakovredno)	967886	5	KOS				
Set cevi za aparat za liposukcijo in infiltracijo tekočin - liposat power (labormed 00002251 ali enakovredno)	967881	50	KOS				
sistem, zaprt za upor.v steril.okolju, za pripr.avtolognega maščob.grafta.količ.grafta pri enem procesu min.50ml do 250ml.kompl.vseb.:vrečko,adapter,dren.vrečko, cevi (Puregraft 250/PURE-INT ali enakovredno)	971076	41	KOS				
trak kompresijski. mora biti gumiran za esmarch podvezo. dolžine vsaj 5m in širine 8cm. za večkratno uporabo z možnostjo sterilizacije v avtoklavu. medicinski pripomoček mora ustrezati trenutno veljavnim standardom.	967353	15	KOS				

VREDNOST SKUPAJ: 11 0,00 €

ŽIG IN PODPIS:

PONUDNIK: .

NAROČNIK UNIVERZITETNI KLINIČNI CENTER MARIBOR
Ljubljanska ulica 5, 2000 MARIBOR

Datum: 17.04.2024

SPECIFIKACIJA PONUDBE S CENAMI - za 1. obdobje

Predmet JN: ***028 Medicinski potrošni material 3***
017 Porodni oddelek. Potrošni material..

CPV:

Naziv artikla	ident JN	Predv. količ.	EM	Cena brez DDV	DDV%	Vrednost brez DDV	Proizvajalec
balon za preprečevanje poporodnih krvavitev, brez lateksa, omogočati mora kontrolo krvavitve (cook medical-bakri, J-SOSR-100500 ali enakovredno).	970225	10	KOS				
termofor gumi 2500 ml	967321	10	KOS				

VREDNOST SKUPAJ:	**2**	**0,00 €**

ŽIG IN PODPIS:

SPECIFIKACIJA PONUDBE S CENAMI - za 1. obdobje

Predmet JN: ***028 Medicinski potrošni material 3***
018 Razni potrošni material - različni oddelki.

CPV:

Naziv artikla	ident JN	Predv. količ.	EM	Cena brez DDV	DDV%	Vrednost brez DDV	Proizvajalec
Brizgalka Luer Lock, 3ml, z brezbarvnim zamaškom, aseptično pkairana (20 zav po 5 brizgalk= 100 kos), (BD AMD S05A03A ali enakovredno)	971357	1.500	KOS				
Dozator za zdravila, enodnevni, s 4 prekati (PP AMPRI 100207 ali enakovredno)	971321	200	KOS				
dozator-vsebnik za zdravila 7-dnevni. za vsak dan ena škatlica s 4 prekati za razvrščanje zdravil za zjutraj, podnevi, zvečer in ponoči. z možnostjo razkuževanja. napisi v slovenskem jeziku(curk1009829 ali enakovredno)	967385	145	KOS				
Elektrode, prilepne, za defibrilator welch allyn pic (welch allyn 001853 ali enakovredno)	967867	5	SET				
Elektrode-snemalne, za enkratno uporabo, za aparat za merjenje tekočinskega stanja pri dializnih bolnikih-"bcm" (fresenius m.c. m351431 ali enakovredno)	967521	2.120	KOS				
Filter vrečka za odsesovalno enoto za avtopsijsko žago Kugel HB-740 (Kugel KG-HB-VFT-740 ali enakovredno)	971261	60	KOS				
Igla biopsijska, 18G, 200 mm, za UZ biopsijo prostate, kompatibilna s pištolo PVB (HS S.P.A. TOP 1820 ali enakovredno)	967766	10	KOS				
Igla za UZ biopsijo 18G, 16cm (Argon, ACN1816MF ali enakovredno)	971354	50	KOS				
Kapa operacijska moška, čepica, material 3 ali več slojen, obarvan, utrezati mora standardu ISO 9001/2 in EN 46001/2 in MOLNLYCKE 620300 ali enakovredno	967623	47.000	KOS				
Kateter dial. periton. 60cm, z eno objemko zvita koinca, objemka I-SERIES (MEDCOMP MPP60C ali enakovredno)	971405	10	KOS				
Kateter, dial. periton., z desnim V vratom 63cm z 2 objemkama zvita konica (V-SERIES MEDCOMP MC200401 ali enakovredno)	971403	5	KOS				
Kateter, dial. periton., z levim V vratom 63cm, z 2 objemkama zvita konica (V-SERIES MEDCOMP MC200402 ali enakovredno)	971404	5	KOS				
Komplet za galaktografijo z eno ukrivljeno iglo 25G, eno brizgalko 1 ml in dilatatorji 0,65 mm, 0,55 mm, 0,45 mm, 0,35 mm, 0,30 mm, 0,25 mm (HS S.P.A. GK25 ali enakovredno)	967804	30	KOS				
Kondom, urinar., silikonski, premer 30 mm, velikost M, za 1x uporabo (CONVEEN OPTIMA, COLOPLAST 22030 ali enakovredno)	971331	120	KOS				
Konekt za torakalni dren, dvoprekatna posoda z nepovratnim ventilom, distalna in proximalna stran iz latexa, sukcijska komora iz pur -150mbar, ster. (vygon 668.00 ali enakovredno)	967625	40	KOS				
Prevleka za zaščito telemetrije, vodoodp. za upor. na sistemu za nadzor življenskih funkcij znamke philips (philips 989803174151 ali enakovredno)	967807	1.200	KOS				
Pripomoček za merjenje pozitivne in negativne dihalne moči , kompatibilen z GIO aparatom. (GALEMED AP0003/GN10 ali enakovredno)	971406	100	KOS				
Punkcijski set, za ledvice, 14×91,5cm, sterilen (civ flex-tf 610-608 ali enakovredno)	967868	800	KOS				

SPECIFIKACIJA PONUDBE S CENAMI - za 1. obdobje

Predmet JN: ***028 Medicinski potrošni material 3***
018 Razni potrošni material - različni oddelki.

CPV:

Naziv artikla	ident JN	Predv. količ.	EM	Cena brez DDV	DDV%	Vrednost brez DDV	Proizvajalec
set za citološko biopsijo za 1xup. (cytocore c0025 ali enakovredno) - nuklearna medicina	970155	10	KOS				
Termometer za uporabo v hladilniku in zamrzovalniku, ohišje iz plastike. razpon meritev -20 do +40°c (geratherm 104603 ali enakovredno)	967330	4	KOS				
Ventilacijski sistem za izvajanje scintigraf. pljuč, 100% kompatibilen z napravo technegas plus (cyclomedica), set za 50 pacientov vsebuje: filtre+elektrode+pvc nastavke+grafit. plošče (pul050uk ali enakovredno)	967912	1	SET				
Vodilo za iglo, zaprto, 20-22G (Argon, LNGC2022YX ali enakovredno)	971294	120	KOM				
vrečka obtežilna -peščena 1kg	967348	32	KOS				
vrečka obtežilna -peščena 2kg	967338	12	KOS				
Vrečka za histologijo, 40x30mm, patologija (MT47-2020-00 ali enakovredno)	970308	5.000	KOS				
Vrečka, urinska, sterilna, z izpustom in bakteriološkim filtrom, za nefrostomo (ORIPLAST VK01019 ali enakovredno)	971360	150	KOS				

VREDNOST SKUPAJ: 26 0,00 €

ŽIG IN PODPIS:

SPECIFIKACIJA PONUDBE S CENAMI - za 1. obdobje

Predmet JN: ***028 Medicinski potrošni material 3***
019 Sistemi dihalni

CPV:

Naziv artikla	ident JN	Predv. količ.	EM	Cena brez DDV	DDV%	Vrednost brez DDV	Proizvajalec
Sistem dihalni za 1x up. za oxylog 3000+ 1.9m ventstar otroški (drager 5704964 ali enakovredno)	967567	15	KOS				
Sistem dihalni za 1xup. za oxylog 3000f, 2000p, ve300 3m (drager mp00335 ali enakovredno)	967566	160	KOS				

VREDNOST SKUPAJ:	**2**	**0,00 €**

ŽIG IN PODPIS:

SPECIFIKACIJA PONUDBE S CENAMI - za 1. obdobje

Predmet JN: ***028 Medicinski potrošni material 3***
020 Sistemi infuzijski in ostali

CPV:

Naziv artikla	ident JN	Predv. količ.	EM	Cena brez DDV	DDV%	Vrednost brez DDV	Proizvajalec
Sistem za infuzijsko črpalko medcaptain hp-60 pro s silikonskim vložkom, brez lateksa, pht in dehp, z enim brezigelnim konektom, sterilen, v skladu s trenutno veljavnimi standardi v EU (medcaptain 3001-00011-01 ali enakovredno)	967262	1.800	KOS				
Sistem za natančno doziranje ampul oz. kapljic za peristaltično črpalko za prenos tekočin baxter repeater baxa. sterilno pakiran, v skladu s trenutno veljavnimi standardi v EU (baxter h939331 ali enakovredno)	967433	300	KOS				

VREDNOST SKUPAJ:	**2**	**0,00 €**

ŽIG IN PODPIS:

SPECIFIKACIJA PONUDBE S CENAMI - za 1. obdobje

Predmet JN: ***028 Medicinski potrošni material 3***
021 Anesteziologija, potrošni material razni

CPV:

Naziv artikla	ident JN	Predv. količ.	EM	Cena brez DDV	DDV%	Vrednost brez DDV	Proizvajalec
Cev za kisik, rebrasta, fragmentirana na razdalji med 160 in 170 mm, premer 22 mm in dolžine med 45 in 50 m. Brez lateksa. Preizkušena po trenutno veljavnih standardih.	971320	10	KOS				
Držalo za cevi dihalnih sistemov, brez kovinskih delov z upogljivim nosilcem. Držalo ima na koncu nosilec s petimi utori. (Intersurgical 5904000 ali enakovredno) Glej prilogo.	977215	10	KOS				
Elektrode za nevrostimulacijo, samolepilne, okrogle, premer 25mm, kompatibilne s stimulatorji TENS Eco 2. (AXELGAARD J10R00 ali enakovredno)	971275	100	KOS				
Elektrode za nevrostimulacijo, samolepilne, 5x13cm, kompatibilne s stimulatorji TENS Eco 2., (AXELGAARD 895250 ali enakovredno)	971277	400	KOS				
Elektrode za nevrostimulacijo, samolepilne, 5x9cm, kompatibilne s stimulatorji TENS Eco 2 (AXELGAARD 895240 ali enakovredno)	971276	200	KOS				
Fiksater za CPAP masko, velikost M/L, (INTERSURGICAL 2224000 ali enakovredno)	971318	135	KOS				
Igla za epiduralno anestezijo, 18GX120MM, (PAJUNK 1150-4K120 ali enakovredno)	971278	100	KOS				
Igla za epiduralno anestezijo, 18GX150MM, (PAJUNK, 1150-4K150 ali enakovredno)	971296	100	KOS				
Kanila I.V. 14g 2.2x50mm oranžna (Vasofix certo B.Braun 4269225 ali enakovredno). Glej prilogo.	977138	250	KOS				
Kapica zaščitna za C-MAC videolaringoskop. žlico (KARL STORZ, 8403YZ ali enakovredno)	971397	3	KOS				
Maska za nebulizer, otroška, z gibljivim konektom. Brez PVC. Preizkušena po trenutno veljavnih standardih.	971279	1.000	KOS				
Periferni intravenski centralni kateter 3-lumenski (PICC kateter). Glej prilogo.	971350	500	KOS				
Senzor naprstni za merjenje satoracije kisika, za 1x up.za paciente nad 30kg, senzor mora biti kompatibilen z nellcor pulznim oksimetrom (covidien, MAX-A-I ali enakovredno)	971300	200	KOS				
Senzor za merjenje nasičenosti krvi s kisikom. Primeren za paciente, katerih teža je nad 30 kg. Kompatibilen mora biti z RD priključkom oziroma Masimo tehnologijo. Glej prilogo.	971399	2.700	KOS				
Set za vstavitev termodilucijskega katetetra, 5-lumni 7,5 f-110 cm.(Teleflex AH-5050G ali enakovredno). Glej prilogo.	977148	28	KOS				
Set za kombinirana epiduralna / spinalno anestezijo 27 G.Glej prilogo.	977096	30	SET				
Set za nujno kirurško krikotirotomijo (skalpel tehnika-Scalpelcric). Glej prilogo.	967173	5	KOS				

SPECIFIKACIJA PONUDBE S CENAMI - za 1. obdobje

Predmet JN: ***028 Medicinski potrošni material 3***
021 Anesteziologija, potrošni material razni

CPV:

Naziv artikla	ident JN	Predv. količ.	EM	Cena brez DDV	DDV%	Vrednost brez DDV	Proizvajalec
Set za ustno nego. Glej prilogo.	977321	100	KOS				
Sistem za gretje tekočin, standardni pretok, možnost ogrevanja pri višjih pretokih (3M, 24200 ali enakovredno). Glej prilogo.	971326	110	KOS				
Ventil sukcijski za bronhoskopijo za bronhoskop Olympus BF-XT 190. Za 1x uporabo, sterilno pakiran. V skladu s trenutno veljavnimi standardi v EU (Olympus 028987 ali enakovredno).	967445	100	KOS				
Zaščita za zobe, silikonska, večkratna uporaba (KARL STORZ 8575QS ali enakovredno)	971330	10	KOS				

VREDNOST SKUPAJ:	**21**	**0,00 €**

ŽIG IN PODPIS:

SPECIFIKACIJA PONUDBE S CENAMI - za 1. obdobje

Predmet JN: ***028 Medicinski potrošni material 3***
022 Urgentni center..

CPV:

Naziv artikla	ident JN	Predv. količ.	EM	Cena brez DDV	DDV%	Vrednost brez DDV	Proizvajalec
Britvica za 1x uporabo za baterijski brivnik 3M 9661L (3M 9660 ali enakovredno)	971358	550	KOS				
Opornica za prst, izdelana iz plastike, zgoraj deljena za boljšo prilagoditev, luknjičasta, zračna, z odprtino nad nohtom, vodoodporna, termično stabilen material - naprstnik št. 1. (MAH HROVAT 141 ali enakovredno)	971252	20	KOS				
Opornica za prst, izdelana iz plastike, zgoraj deljena za boljšo prilagoditev, luknjičasta, zračna, z odprtino nad nohtom, vodoodporna, termično stabilen material - naprstnik št. 2. (MAH HROVAT 142 ali enakovredno)	971259	20	KOS				
Opornica za prst, izdelana iz plastike, zgoraj deljena za boljšo prilagoditev, luknjičasta, zračna, z odprtino nad nohtom, vodoodporna, termično stabilen material - naprstnik št. 3. (MAH HROVAT 143 ali enakovredno)	971258	20	KOS				
Opornica za prst, izdelana iz plastike, zgoraj deljena za boljšo prilagoditev, luknjičasta, zračna, z odprtino nad nohtom, vodoodporna, termično stabilen material - naprstnik št. 4. (MAH HROVAT 144 ali enakovredno)	971257	20	KOS				
Opornica za prst, izdelana iz plastike, zgoraj deljena za boljšo prilagoditev, luknjičasta, zračna, z odprtino nad nohtom, vodoodporna, termično stabilen material - naprstnik št. 5,5 (MAH HROVAT 146 ali enakovredno)	971253	20	KOS				
Opornica za prst, izdelana iz plastike, zgoraj deljena za boljšo prilagoditev, luknjičasta, zračna, z odprtino nad nohtom, vodoodporna, termično stabilen material - naprstnik št. 5. (MAH HROVAT 145 ali enakovredno)	971254	20	KOS				
Opornica za prst, izdelana iz plastike, zgoraj deljena za boljšo prilagoditev, luknjičasta, zračna, z odprtino nad nohtom, vodoodporna, termično stabilen material - naprstnik št. 6. (MAH HROVAT 147 ali enakovredno)	971256	20	KOS				
Opornica za prst, izdelana iz plastike, zgoraj deljena za boljšo prilagoditev, luknjičasta, zračna, z odprtino nad nohtom, vodoodporna, termično stabilen material - naprstnik št. 7. (MAH HROVAT 148 ali enakovredno)	971255	20	KOS				
Rezilo za žago za rezanje mavca CleanCast, premer rezila 64mm (DE SOUTTER Medical 6250 ali enakovredno)	971324	50	KOS				
Senzor oksigenacije krvi in merjenja rezerve kisika v krvi za aparat Masimo Rad-97 - glej prilogo.	967302	20	KOS				

VREDNOST SKUPAJ:	**11**	**0,00 €**

ŽIG IN PODPIS:

SPECIFIKACIJA PONUDBE S CENAMI - za 1. obdobje

Predmet JN: ***028 Medicinski potrošni material 3***
023 Urologija - potrošni material

CPV:

Naziv artikla	ident JN	Predv. količ.	EM	Cena brez DDV	DDV%	Vrednost brez DDV	Proizvajalec
igla troakar, dvodelna, za enkratno uporabo; (cook 090020 ali enakovredno), glej prilogo	971103	10	KOS				
Instrument za biopsijo mehkih tkiv za 1x uporabo, z iglo 18Gx25cm, (MARQUEE BARD BD MQ1825 ali enakovredno)	971260	300	KOS				
kateter ureterni z odprto, ravno konico, od ch 4 do ch 8, prehodni za vodilno žico 0,038, dolžine od 70 do 80 cm, z vodilom po celotni dolžini, radiopačen, s centimetrskimi oznakami; ustreza coloplast acp20x ali enakovredno	970529	50	KOS				
kateter, urinski, dufour, trolumni, balon od 30 do 50 ml, s plastično valvulo za luer lock brizgalko, semirigidni silikonizirani lateks, z velikimi očesi, primerne trdote, od ch 16 do ch 24; ustreza coloplast ab37xx ali enakovredno	970592	360	KOS				
Kirurška svetilka za dodatno osvetlitev intraoperativnega polja, pritrdi se na kirurške instrumente, s kablom za priklop na vir energije, za 1x uporabo, sterilna, (Rutilight RL-01 ali enakovredno).	967057	55	KOS				
stent, ureteralni, ch 4.7, od 8 do 20 cm, soft-flex, multi-lenght, z vodilno žico 0.035/145cm, z vodilom 4.7 f/50 cm; ustreza cook medical 039500-8-20 ali enakovredno	967269	2	KOS				
ureteralni, kovinski stent z uvajalom 6/7 fr od ch 26 do ch 30; ustreza cook rms-0600xx-r ali enakovredno	971025	2	KOS				
Vrečka za urno diurezo, volumen 2000 ml, z bireto 50 ml, komora za merjenje volumna urina 400 ml ali več, z brezigelnim portom za odvzem urina, z izpustom. Glej prilogo.	971301	4.200	KOS				

VREDNOST SKUPAJ: **8** **0,00 €**

ŽIG IN PODPIS:

SPECIFIKACIJA PONUDBE S CENAMI - za 1. obdobje

Predmet JN: ***028 Medicinski potrošni material 3***
024 Žilna OP.

CPV:

Naziv artikla	ident JN	Predv. količ.	EM	Cena brez DDV	DDV%	Vrednost brez DDV	Proizvajalec
kateter graft za trombektomijo,5f/50cm (edwards 160245f ali enakovredno)	971077	3	KOS				
kateter graft za trombektomijo,6f/50cm (edwards 160246f ali enakovredno)	971051	6	KOS				
set za oper. varic ch6 90cm (flebogrif balton fle6f90 ali enakovredno)	970135	30	KOS				

VREDNOST SKUPAJ:	**3**	**0,00 €**

ŽIG IN PODPIS:

SPECIFIKACIJA PONUDBE S CENAMI - za 1. obdobje

Predmet JN: ***028 Medicinski potrošni material 3***
025 Odd. za pljučne bolezni. Potrošni material

CPV:

Naziv artikla	ident JN	Predv. količ.	EM	Cena brez DDV	DDV%	Vrednost brez DDV	Proizvajalec
Balon, sterilen, iz lateksa, kompatibilen z UZ endoskopom MAJ-1351 (OLYMPUS N5369630 ali enakovredno)	971262	120	KOS				
filter za spirometrijo (medisoft-mada 59, mada 30816 ali enakovredno)	970947	6.200	KOS				
Ščetka za čiščenje Bronhoskopa, 2.4X5MM, 950MM, za 1x uporabo. (OLYMPUS BW-400B, N3636350 ali enakovredno)	971263	60	KOS				

VREDNOST SKUPAJ:	**3**	**0,00 €**

ŽIG IN PODPIS:

SPECIFIKACIJA PONUDBE S CENAMI - za 1. obdobje

Predmet JN: ***028 Medicinski potrošni material 3***
026 Pripomočki za potrebe novorojenčkov, 100%

CPV:

Naziv artikla	ident JN	Predv. količ.	EM	Cena brez DDV	DDV%	Vrednost brez DDV	Proizvajalec
Aspirator za prsne bradavice. silikonski (HAAKAA , MHK069 ali enakovredno)	971250	60	KOS				
Dozator za zdravila in mleko, za nedonošenčke in dojenčke, silikonski, za večkratno uporabo (HAAKAA MHK024 ali enakovredno)	971251	200	KOS				
Zbiralec kolostruma, silikonski, 4ml, za večkratno uporabo, predhodno steriliziran (HAAKAA MHK149 ali enakovredno)	971249	150	KOS				

VREDNOST SKUPAJ:	**3**	**0,00 €**

ŽIG IN PODPIS:

SPECIFIKACIJA PONUDBE S CENAMI - za 1. obdobje

Predmet JN: ***028 Medicinski potrošni material 3***
027 Držala za infuzijske steklenice (vsi oddelki), 100% sk.

CPV:

Naziv artikla	ident JN	Predv. količ.	EM	Cena brez DDV	DDV%	Vrednost brez DDV	Proizvajalec
Držalo za infuzijsko steklenico volumna 100ml. iz plastike, za 1x uporabo, v skladu s trenutno veljavnimi standardi v EU (fresenius 13003903 ali enakovredno)	967247	1.000	KOS				
Držalo za infuzijsko steklenico volumna 250ml. Iz plastike, za 1x uporabo, v skladu s trenutno veljavnimi standardi v EU Fresenius 13007903 ali enakovredno .	967246	300	KOS				
Držalo za infuzijsko steklenico volumna 500ml. iz plastike, za 1x uporabo, v skladu s trenutno veljavnimi standardi v EU (fresenius 13008901 ali enakovredno)	967248	370	KOS				

VREDNOST SKUPAJ:	**3**	**0,00 €**

ŽIG IN PODPIS:

SPECIFIKACIJA PONUDBE S CENAMI - za 1. obdobje

Predmet JN: ***028 Medicinski potrošni material 3***
028 Intenzivna interna medicina - sistemi za fiksacijo ECMO kanil - 100% sk.

CPV:

Naziv artikla	ident JN	Predv. količ.	EM	Cena brez DDV	DDV%	Vrednost brez DDV	Proizvajalec
enodelna oblazinjena multifuncijska opornica dimenzije 9x33cm. glej prilogo.	967503	90	KOS				
enodelna oblazinjena multifunkcijska opornica dimenzije 9x22cm. glej prilogo.	967502	240	KOS				
sistem za fiksacijo dvo-svetilnih jugularnih ecmo kanil za področje glave. glej prilogo.	967500	10	KOS				
sistem za fiksacijo ecmo kanil za področje noge. glej prilogo.	967501	10	KOS				

VREDNOST SKUPAJ: 4 0,00 €

ŽIG IN PODPIS:

SPECIFIKACIJA PONUDBE S CENAMI - za 1. obdobje

Predmet JN: ***028 Medicinski potrošni material 3***
029 Klinika za pediatrijo - tubusi trahealni iz biokomp.silikon-PVC-ja - 100% sk.

CPV:

Naziv artikla	ident JN	Predv. količ.	EM	Cena brez DDV	DDV%	Vrednost brez DDV	Proizvajalec
tubus trahealni 2,0mm, brez mešička. ostale zahteve glej prilogo.	970166	10	KOS				
tubus trahealni 2,5mm, brez mešička. ostale zahteve glej prilogo.	970255	58	KOS				
tubus trahealni 3,0mm, brez mešička. ostale zahteve glej prilogo.	970241	60	KOS				
tubus trahealni 3,5mm, brez mešička. ostale zahteve glej prilogo.	970276	30	KOS				
tubus trahealni 4,5mm, brez mešička. ostale zahteve glej prilogo.	970470	80	KOS				
tubus trhealni 4,0mm, brez mešička. ostale zahteve glej prilogo.	970469	5	KOS				

VREDNOST SKUPAJ: 6 0,00 €

ŽIG IN PODPIS:

SPECIFIKACIJA PONUDBE S CENAMI - za 1. obdobje

Predmet JN: ***028 Medicinski potrošni material 3***
030 Klinika za pediatrijo. PM za transportni respirator S.Eve - 100% sk.

CPV:

Naziv artikla	ident JN	Predv. količ.	EM	Cena brez DDV	DDV%	Vrednost brez DDV	Proizvajalec
sistem dihalni dvocevni neonatalni za transportni respirator stephan eve (107061198 ali enakovredno) - glej prilogo	967064	10	KOS				
sistem dihalni dvocevni odrasli za transportni respirator stephan eve (s.e. 107061125 ali enakovredno) - glej prilogo	967062	20	KOS				
sistem dihalni dvocevni otroški za transportni respirator stephan eve (s.e.107061124 ali enakovredno) - glej prilogo	967063	20	KOS				

VREDNOST SKUPAJ:	**3**	**0,00 €**

ŽIG IN PODPIS:

SPECIFIKACIJA PONUDBE S CENAMI - za 1. obdobje

Predmet JN: ***028 Medicinski potrošni material 3***
031 Onkologija. Označevalci - 100% sk.

CPV:

Naziv artikla	ident JN	Predv. količ.	EM	Cena brez DDV	DDV%	Vrednost brez DDV	Proizvajalec
ct marker - ct točka 1,5mm. radiopačna kroglica ct marker, premera 1,5mm, brez svinca. uporaba pri ct simulaciji oz. načrtovanju radioterapevtskega zdravljenja, idealna za označevanje izocentra (3-točkovna postavitev).	967023	25	KOS				
ct marker - ct točka 2,5mm. radiopačna kroglica ct marker, premera 2,5mm, brez svinca. uporaba pri ct simulaciji oz. načrtovanju radioterapevtskega zdravljenja, idealna za označevanje izocentra (3-točkovna postavitev).	967024	2	KOS				
ct marker - ct žička 2,0mm. glej prilogo.	967021	15	KOS				
ct marker - prozorni lepilni obliži za kožne oznake, ki zagotavljajo vodotesnost in ostanejo na svojem mestu do 4 tedne. ne sme dražiti kože. dimenzije 1,5x5,0cm linearne lepilni obliži	967022	30	KOS				

VREDNOST SKUPAJ: 4 0,00 €

ŽIG IN PODPIS:

SPECIFIKACIJA PONUDBE S CENAMI - za 1. obdobje

Predmet JN: ***028 Medicinski potrošni material 3***
032 Medicinski toaletni pripomočki (vsi oddelki), 100% skupina.

CPV:

Naziv artikla	ident JN	Predv. količ.	EM	Cena brez DDV	DDV%	Vrednost brez DDV	Proizvajalec
Podloga za nočno posodo iz plastike za težje paciente, kompatibilna z nočno posodo na id. 967477	971302	3	KOS				
Podloga za nočno posodo iz razgradljivega materiala, kompatibilna z nočno posodo - glej prilogo	967478	1.000	KOS				
Posoda nočna iz razgradljivega materiala, kompatibilna s podlogo za nočno posodo - glej prilogo	967477	5.500	KOS				
Posoda za umivanje iz razgradljivega materiala, ki ga je možno v celoti macerirati - glej prilogo	967468	73.000	KOS				
Posoda za urin iz razgradljivega materiala, ki ga je možno v celoti macerirati - glej prilogo	967479	8.000	KOS				

VREDNOST SKUPAJ: 5 0,00 €

ŽIG IN PODPIS:

SPECIFIKACIJA PONUDBE S CENAMI - za 1. obdobje

Predmet JN: ***028 Medicinski potrošni material 3***
033 Žilni odd. - potrošni mat. za ap.ClosureRFG,za RF znotrajven.abl.ven.,100% sk.

CPV:

Naziv artikla	ident JN	Predv. količ.	EM	Cena brez DDV	DDV%	Vrednost brez DDV	Proizvajalec
Kateter za endovensko radiofrekvenčno ablacijo vene, kompatibilen z rediofrekvenčnim generatorjem Closure RFG: 7F, dolžina 100 cm, dolžina grelnega elementa 7 cm, za 1x uporabo, sterilen (Medtronic CF7-7-100 ali enakovredno)	970060	17	KOS				
Kateter za endovensko radiofrekvenčno ablacijo vene, kompatibilen z rediofrekvenčnim generatorjem Closure RFG: 7F, dolžina 60 cm, dolžina grelnega elementa 3 cm, za 1x uporabo, sterilen (Medtronic CF7-3-60 ali enakovredno)	970062	37	KOS				
Kateter za endovensko radiofrekvenčno ablacijo vene, kompatibilen z rediofrekvenčnim generatorjem Closure RFG: 7F, dolžina 60 cm, dolžina grelnega elementa 7 cm, za 1x uporabo, sterilen (Medtronic CF7-7-60 ali enakovredno)	970061	110	KOS				

VREDNOST SKUPAJ: 3 0,00 €

ŽIG IN PODPIS:

SPECIFIKACIJA PONUDBE S CENAMI - za 1. obdobje

Predmet JN: ***028 Medicinski potrošni material 3***
034 ORL in MFK, PM za vrtalko za otokirurgijo in operacijo osteoskleroze - 100%. Glej prilogo.

CPV:

Naziv artikla	ident JN	Predv. količ.	EM	Cena brez DDV	DDV%	Vrednost brez DDV	Proizvajalec
Perforator, za večkratno uporabo, z možnostjo sterilizacije, zunanji premer 0.5MM (Oto-Flex Medtronic, 3155625 ali enakovredno)	971361	10	KOS				
Sveder 1,8mm x 98mm, diamantni, rjav (Oto-Flex Medtronic, 3155645 ali enakovredno)	971390	4	KOS				
Sveder, diamantni, 0.5mm x 98mm, 20°, iz nerjavečega jekla (Visao Medtronic, 31180598E ali enakovredno)	971379	2	KOS				
Sveder, diamantni, 0.6mm x 98mm, iz nerjavečega jekla (Visao Medtronic, 31180698E ali enakovredno)	971380	8	KOS				
Sveder, diamantni, 1,5mm x 98mm, 20°, iz nerjavečega jekla (Visao Medtronic, 31181598E ali enakovredno)	971382	2	KOS				
Sveder, diamantni, 1.0mm x 98mm, 20°, iz nerjavečega jekla (Visao Medtronic, 31181098E ali enakovredno)	971381	12	KOS				
Sveder, diamantni, 2mm x 115mm, 20°, iz nerjavečega jekla, (Visao Medtronic, 312120115E ali enakovredno)	971383	2	KOS				
Sveder, diamantni, 2mm x 90mm, 20°, iz nerjavečega jekla (Visao Medtronic, 31202090E ali enakovredno)	971384	2	KOS				
Sveder, diamantni, 3mm x 115mm, 18°, iz nerjavečega jekla (Visao Medtronic, 311730115E ali enakovredno)	971385	2	KOS				
Sveder, diamantni, 3mm x 93mm, 15°, iz nerjavečega jekla (VIsao Medtronic, 31153090E ali enakovredno)	971386	1	KOS				
Sveder, ultra, 5mm x 71mm (Medtronic, 31315066U/31315066UE ali enakovredno)	971392	20	KOS				
Sveder, 0,75mm, črn, žaga (Oto-Flex Medtronic, 3155627 ali eankovredno)	971387	2	KOS				
Sveder, 1,5mm x 75mm, črni diamanti (Medtronic, 31111575 ali enakovredno)	971362	10	KOS				
Sveder, 1.0mm, carbid, oranžen (Oto-Flex Medtronic, 3155631 ali enakovredno)	971388	3	KOS				
Sveder, 1.4mm x 98mm, diamantni, siv (Oto-Flex Medtronic, 3155643 ali enakovredno)	971389	14	KOS				
Sveder, 1mm x 75mm, črni diamanti (Medtronic 31111075 ali enakovredno)	971363	10	KOS				
Sveder, 1mm x 98mm, diamantni, oranžen (Oto-Flex Medtronic, 3155641 ali enakovredno)	971391	2	KOS				
Sveder, 2,5mm x 71mm, okrogel, diamantni (Medtronic 31112569 ali enakovredno)	971364	4	KOS				

SPECIFIKACIJA PONUDBE S CENAMI - za 1. obdobje

Predmet JN: ***028 Medicinski potrošni material 3***
034 ORL in MFK, PM za vrtalko za otokirurgijo in operacijo osteoskleroze - 100%. Glej prilogo.

CPV:

Naziv artikla	ident JN	Predv. količ.	EM	Cena brez DDV	DDV%	Vrednost brez DDV	Proizvajalec
Sveder, 2,5mm x 72mm, (Medtronic, 31312569 ali enakovredno)	971365	14	KOS				
Sveder, 2,5mm x 75mm, črni diamanti (Medtronic, 31112575 ali enakovredno)	971366	10	KOS				
Sveder, 2,5mm x 75mm, okrogel, fin dimantni (Medtronic, 31102575 ali enakovredno)	971367	4	KOS				
Sveder, 2mm x 75mm, črni diamantni (Medtronic, 31112075 ali enakovredno)	971369	15	KOS				
Sveder, 2mm x 75mm, okrogel, fin diamantni (Medtronic, 31102075 ali enakovredno)	971370	11	KOS				
Sveder, 2mm x 75mm, okrogel, iz nerjavečega jekla (Medtronic, 31142075 ali enakovredno)	971368	5	KOS				
Sveder, 3,5mm x 71mm, fin diamantni (Medtronic, 31133568 ali enakovredno)	971371	2	KOS				
Sveder, 3mm x 75mm, okrogel, fin diamantni (Medtronic, 31103075 ali enakovredno)	971372	15	KOS				
Sveder, 3mm x 75mm, okrogel, iz nerjavečega jekla (Medtronic, 3112974C ali enakovredno)	971373	3	KOS				
Sveder, 4mm x 72mm, fin diamantni (Medtronic, 31134068 ali enakovredno)	971376	10	KOS				
Sveder, 4mm x 72mm, iz nerjavečega jekla (Medtronic, 9789B ali enakovredno)	971375	9	KOS				
Sveder, 4mm x 75mm, diamantni (Medtronic, 3121584 ali enakovredno)	971374	5	KOS				
Sveder, 5mm x 71mm, fin diamantni (Medtronic, 31135066 ali enakovredno)	971377	10	KOS				
Sveder, 6mm x 71mm, fin diamantni (Medtronic, 31136065 ali enakovredno)	971378	13	KOS				
Varovalo za sveder, z izpiranjem (Medtronic, 3318601 ali enakovredno)	971393	10	KOS				

VREDNOST SKUPAJ: 33 0,00 €

ŽIG IN PODPIS:

SPECIFIKACIJA PONUDBE S CENAMI - za 1. obdobje

Predmet JN: ***028 Medicinski potrošni material 3***
035 ORL in CFK, PM za aparature avdiovestibuloške diagnostike - 100% sk.

CPV:

Naziv artikla	ident JN	Predv. količ.	EM	Cena brez DDV	DDV%	Vrednost brez DDV	Proizvajalec
Elektroda za 1x uporabo, za elektrokohleografijo in AEP (Sanibel 8011489 ali enakovredno)	971244	10	KOS				
Elektroda, otroška, obdana z gelom, kvadratne oblike, za1x uporabo, 30X22MM (SANIBEL 8107410 ali enakovredno)	971243	60	KOS				
Elektrode za Bera, za 1x uporabo, za novorojenčke, dimenzij 2.2X3CM (SANIBEL 8107137 ali enakovredno)	971247	120	KOS				
Sonda, bombažna, nesterilna, dolžine 15cm (PURITAN 806-WC ali enakovredno)	971246	1.000	KOS				
Vložek ušesni, penast, premera 9,7mm, bež, kompatibilen z MDR (SANIBEL 8527913 ali enakovredno)	971245	100	KOS				

VREDNOST SKUPAJ:	**5**	**0,00 €**

ŽIG IN PODPIS:

SPECIFIKACIJA PONUDBE S CENAMI - za 1. obdobje

Predmet JN: ***028 Medicinski potrošni material 3***
036 ORL in MFK, Ušesne proteze, 100% sk.

CPV:

Naziv artikla	ident JN	Predv. količ.	EM	Cena brez DDV	DDV%	Vrednost brez DDV	Proizvajalec
Konektor iz titanija, širine približno 1,8mm, v zgornjem delu omogoča povezavo in namestitev totalne titanijeve proteze pod različnimi koti.	971297	20	KOS				
Totalna osikularna proteza za srednje uho. Glej prilogo.	970583	22	KOS				

VREDNOST SKUPAJ:	2	0,00 €

ŽIG IN PODPIS:

SPECIFIKACIJA PONUDBE S CENAMI - za 1. obdobje

Predmet JN: ***028 Medicinski potrošni material 3***
037 Vakuumske oprnice za nogo, 100% sk.

CPV:

Naziv artikla	ident JN	Predv. količ.	EM	Cena brez DDV	DDV%	Vrednost brez DDV	Proizvajalec
Opornica za nogo, vakuumska, nizka, velikost L (VACOPEDES OPED VEDE-01-4-L ali enakovredno)	971264	40	KOS				
Opornica za nogo, vakuumska, nizka, velikost M (VACOPEDES OPED VEDE-01-4-M ali enakovredno)	971265	5	KOS				
Opornica za nogo, vakuumska, nizka, velikost S (VACOPEDES OPED VEDE-01-4-S ali enakovredno)	971266	10	KOS				
Opornica za nogo, vakuumska, velikost L (VACOCAST OPED VPCA-01-1-L ali enakovredno)	971267	60	KOS				
Opornica za nogo, vakuumska, velikost L (VACOPED OPED VPED-01-4-L ali enakovredno)	971270	120	KOS				
Opornica za nogo, vakuumska, velikost M (VACOCAST OPED VPCA-01-1-M ali enakovredno)	971268	10	KOS				
Opornica za nogo, vakuumska, velikost M (VACOPED OPED VPED-01-4-M ali enakovredno)	971271	12	KOS				
Opornica za nogo, vakuumska, velikost S (VACOCAST OPED VPCA-01-1-S ali enakovredno)	971269	30	KOS				
Opornica za nogo, vakuumska, velikost S (VACOPED OPED VPED-01-4-S ali enakovredno)	971272	60	KOS				

VREDNOST SKUPAJ: **9** **0,00 €**

ŽIG IN PODPIS:

SPECIFIKACIJA PONUDBE S CENAMI - za 1. obdobje

Predmet JN: ***028 Medicinski potrošni material 3***
038 Abdominalna in splošna kirurgija, Stent - žica, 100% sk.

CPV:

Naziv artikla	ident JN	Predv. količ.	EM	Cena brez DDV	DDV%	Vrednost brez DDV	Proizvajalec
stent-opornica, črevesna, neoplaščena, dvoslojna za kolon in rektum (m.i.tech cnz-22-140-230 ali enakovredno) - glej prilogo	971174	5	KOS				
stent-žica vodilna za uvajanje črevesnega stenta. dolž. 450 cm, premer 0,035". kompatibilna z id.971174 (m.i.tech 35450s ali enakovredno).glej prilogo.	970731	6	KOS				

VREDNOST SKUPAJ:	**2**	**0,00 €**

ŽIG IN PODPIS:

SPECIFIKACIJA PONUDBE S CENAMI - za 1. obdobje

Predmet JN: ***028 Medicinski potrošni material 3***
039 Anestezija, PM za ventilatorje Drager, 100% sk.

CPV:

Naziv artikla	ident JN	Predv. količ.	EM	Cena brez DDV	DDV%	Vrednost brez DDV	Proizvajalec
Senzor pretoka za ventilator Dräger Infinity ID, za 1x uporabo. Glej prilogo.	967142	330	KOS				
Senzor za kisik za ventilatorje Dräger. Glej prilogo.	967144	30	KOS				
Testna pljuča za večkratno uporabo za ventilatorje. Glej prilogo.	967145	2	KOS				

VREDNOST SKUPAJ:	**3**	**0,00 €**

ŽIG IN PODPIS:

SPECIFIKACIJA PONUDBE S CENAMI - za 1. obdobje

Predmet JN: ***028 Medicinski potrošni material 3***
040 Anestezija, Elektrode za merjenje mišične relaksacije, 100% sk.

CPV:

Naziv artikla	ident JN	Predv. količ.	EM	Cena brez DDV	DDV%	Vrednost brez DDV	Proizvajalec
Elektroda za merjenje mišične relaksacije, majhna, kompatibilna z monitorjem TWITCHVIEW (ARRAY TVSEA-025 ali enakovredno)	971329	75	KOS				
Elektroda za merjenje mišične relaksacije, odrasla, kompatibilna z monitorjem TWITCHVIEW (ARRAY TVAEA-025 ali enakovredno)	971327	400	KOS				
Elektroda za merjenje mišične relaksacije, srednja, kompatibilna z monitorjem TWITCHVIEW (ARRAY TVMEA-025 ali enakovredno)	971328	200	KOS				

VREDNOST SKUPAJ:	**3**	**0,00 €**

ŽIG IN PODPIS:

SPECIFIKACIJA PONUDBE S CENAMI - za 1. obdobje

Predmet JN: ***028 Medicinski potrošni material 3***
041 Anestezija, PM za ventilatorje Nihon Kohden, 100% sk.

CPV:

Naziv artikla	ident JN	Predv. količ.	EM	Cena brez DDV	DDV%	Vrednost brez DDV	Proizvajalec
Kiveta/adapter za merjenje CO2 za ventilator Nihon Kohden serij NKV-550.Glej prilogo.	967234	10	KOS				
Maska za kisik in merjenje CO2 za neintubirane bolnike za ventilator Nihon Kohden NKV- 550 - L (Nihon Kohden V938A ali enakovredno)	967235	10	KOS				
Maska za kisik in merjenje CO2 za neintubirane bolnike za ventilator Nihon Kohden NKV- 550 - XL. (Nihon Kohden V938A ali enakovredno)	967236	10	KOS				
Naprstni senzor za ventilator Nihon Kohden NKV- 550 in monitor Nihon Kohden Life Scope CV-172R.Glej prilogo.	967237	200	KOS				
Senzor pretoka za ventilator Nihon Kohden NKV-550.(Nihon Kohden SEN5505P ali enakovredno).	967300	10	KOS				

VREDNOST SKUPAJ:	**5**	**0,00 €**

ŽIG IN PODPIS:

SPECIFIKACIJA PONUDBE S CENAMI - za 1. obdobje

Predmet JN: ***028 Medicinski potrošni material 3***
042 Anestezija, Endotrahealni tubusi silikonski brez mešička - 100% sk.

CPV:

Naziv artikla	ident JN	Predv. količ.	EM	Cena brez DDV	DDV%	Vrednost brez DDV	Proizvajalec
Endotrahealni tubus, PVC silikonizirani brez mešička št. 2,5 (Smiths ali enakovredno).Glej prilogo.	977120	120	KOS				
Endotrahealni tubus, PVC silikonizirani brez mešička št. 3 (Smiths ali enakovredno).Glej prilogo.	977160	110	KOS				
Endotrahealni tubus, PVC silikonizirani brez mešička št. 3,5 (Smiths ali enakovredno).Glej prilogo.	977121	100	KOS				
Endotrahelani tubus, PVC silikonizirani brez mešička št. 2 (Smiths ali enakovredno).Glej prilogo.	977119	70	KOS				

VREDNOST SKUPAJ:	**4**	**0,00 €**

ŽIG IN PODPIS:

SPECIFIKACIJA PONUDBE S CENAMI - za 1. obdobje

Predmet JN: ***028 Medicinski potrošni material 3***
043 Nevrokirurgija, PM za stereotaktični okvir, 100% sk.

CPV:

Naziv artikla	ident JN	Predv. količ.	EM	Cena brez DDV	DDV%	Vrednost brez DDV	Proizvajalec
Ravnilo za izmero pravilne velikosti vijaka za stereotaktični okvir LEKSELL VANTAGE, z lestvico od 1-5, kar ustreza petim različnim velikostim (ELEKTA 1519704 ali enakovredno)	971344	50	KOS				
Vijak za stereotaktični okvir LEKSELL VANTAGE, velikost 1, (FIRMFIX 1, ELEKTA 1519662 ali enakovredno)	971345	20	KOS				
Vijak za stereotaktični okvir LEKSELL VANTAGE, velikost 2 (FIRMFIX 2 ELEKTA 1519663 ali enakovredno)	971346	20	KOS				
Vijak za stereotaktični okvir LEKSELL VANTAGE, velikost 3 (FIRMFIX 3 ELEKTA 1519664 ali enakovredno)	971347	20	KOS				
Vijak za stereotaktični okvir LEKSELL VANTAGE, velikost 4 (FIRMFIX 4 ELEKTA 1519665 ali enakovredno)	971348	20	KOS				
Vijak za stereotaktični okvir LEKSELL VANTAGE, velikost 5 (FIRMFIX 5 ELEKTA 1519666 ali enakovredno)	971349	20	KOS				

VREDNOST SKUPAJ:	**6**	**0,00 €**

ŽIG IN PODPIS:

SPECIFIKACIJA PONUDBE S CENAMI - za 1. obdobje

Predmet JN: ***028 Medicinski potrošni material 3***
044 Anestezija. PM za blokado perifernih živcev. 100%sk.

CPV:

Naziv artikla	ident JN	Predv. količ.	EM	Cena brez DDV	DDV%	Vrednost brez DDV	Proizvajalec
Igla za blokado perifernega živčevja, dolžina 0.7x80mm, 22GX3 1/8", iglica s kotom 15° (Stimuplex D Plus, B. BRAUN 4894154N ali enakovredno).	971289	510	KOS				
Igla za blokado perifernega živčevja, dolžine 0.7x50mm, 22Gx2˝, iglica s kotom 30° (Stimuplex D Plus, B. BRAUN 4894197N ali enakovredno).	971290	275	KOS				
Igla za blokado perifernih živcev, dolžine 0.7x120mm, 22Gx4 3/4, iglica s kotom 15° (Stimuplex D Plus, B.BRAUN 4894162N ali enakovredno).	971288	100	KOS				
Igla za UZ blokado živca 20Gx4˝ 0,9X100MM, z injekcijsko cevjo dolžine 50cm (B. BRAUN, ULTRAPLEX 4894004U ali enakovredno)	971291	190	KOS				
Igla za UZ blokado živca 22Gx3 1/8˝ 0,7x80MM, z injekcijsko cevjo dolžine 50cm (B. BRAUN, ULTRAPLEX 4894003U ali enakovredno)	971292	250	KOS				
Set za kontinuirano blokado perifernih živcev 18Gx4˝˝, 1.3X100MM, (B.BRAUN 4898710-01 ali enakovredno)	971293	15	KOS				

VREDNOST SKUPAJ:	**6**	**0,00 €**

ŽIG IN PODPIS:

SPECIFIKACIJA PONUDBE S CENAMI - za 1. obdobje

Predmet JN: ***028 Medicinski potrošni material 3***
045 Odd. za plastično in rekon.krg,PM za aparat za prepreč. globoke venske tromboze,100%sk.Glej prilogo.

CPV:

Naziv artikla	ident JN	Predv. količ.	EM	Cena brez DDV	DDV%	Vrednost brez DDV	Proizvajalec
Kompresijska hlačnica s tremi komorami za 1x uporabo (FO-01-F ali enakovredno). Glej prilogo.	971304	20	kos				
Kompresijska hlačnica za desno nogo, za 1x uporabo (FM-04-F ali enakovredno). Glej prilogo.	971306	20	kos				
Kompresijska hlačnica za levo nogo, za 1x uporabo (FM-03-F ali enakovredno). Glej prilogo.	971305	20	kos				

VREDNOST SKUPAJ:	**3**	**0,00 €**

ŽIG IN PODPIS:

SPECIFIKACIJA PONUDBE S CENAMI - za 1. obdobje

Predmet JN: ***028 Medicinski potrošni material 3***
046 Torakalni odd., PM za torakalno drenažo 100% sk.

CPV:

Naziv artikla	ident JN	Predv. količ.	EM	Cena brez DDV	DDV%	Vrednost brez DDV	Proizvajalec
thopaz posoda 0,3l (medela 079.0011 ali enakovredno), posoda mora biti kompatibilna z digitalnim aparatom za torakalno drenažo "thopaz"	971113	180	KOS				
thopaz posoda 0,8l (medela 079.0016 ali enakovredno), posoda mora biti kompatibilna z digitalnim aparatom za torakalno drenažo "thopaz".	971112	396	KOS				
thopaz-cev do pacienta z dvojnim konektom (medela 079.0022 ali enakovredno), cev mora biti kompatibilna z digitalnim aparatom za torakalno drenažo "thopaz"	971111	30	KOS				
thopaz-cev do pacienta z enojnim konektom (medela 079.0021 ali enakovredno), cev mora biti kompatibilna z digitalnim aparatom za torakalno drenažo "thopaz"	971110	430	KOS				

VREDNOST SKUPAJ:	**4**	**0,00 €**

ŽIG IN PODPIS:

SPECIFIKACIJA PONUDBE S CENAMI - za 1. obdobje

Predmet JN: ***028 Medicinski potrošni material 3***
047 Očesni oddelek. PM za vitrektomijo.

CPV:

Naziv artikla	ident JN	Predv. količ.	EM	Cena brez DDV	DDV%	Vrednost brez DDV	Proizvajalec
Barvilo membrane Blue-Dual, brizga 0,5ml (D.O.R.C., MBD-05-S ali enakovredno)	971394	10	KOS				
Igla injekc. subretinalna, 41g (dorc 1270.01 ali enakovredno)	967930	2	KOS				
Igla injekcijska intradermalna 30G X12.7mm, za 1x uporabo (STERIMEDIX M0287 ali enakovredno)	971332	100	KOS				
Instrument za povr. izpiranje 23G (VITREQ BVI BF23.D02 ali enakovredno)	971334	30	KOS				
Instrument za povr. izpiranje 25G (VITREQ BVI BF25.D02 ali enakovredno)	971335	25	KOS				
Kanila za subtenonialno blokado 1.10X25mm (19Gx1in) (VISITEC BVI 585176 ali enakovredno)	971333	50	KOS				
Nastavek za diamterijo, bipolarni, 25G (ALCON 339.21 ali enakovredno)	971343	60	KOS				
Nož za operacijo katarakte, 23G, 0.6MM, za aparat za vitrektomijo Constellation LXT, 8065753048 (BVI 585232 ali enakovredno)	971337	30	KOS				
Nož, mini, za operacijo sive mrene z majhnim rezom, velikost konice 0,9mm, 30°, sterilen, za 1x uporabo, iz najlona (ALCON 8065750852 ali enakovredno)	971336	60	KOS				
Olje silikonsko ECS 2000, v prednapoljnjeni brizgi 10ml (ALCHIMIA RSO 013-00 ali enakovredno)	971338	5	KOS				
Pinceta za 1x uporabo, 23G (BVI FC23.D05 ali enakovredno)	971341	10	KOS				
Pinceta za 1x uporabo, 25G (BVI FC25.D05 ali enakovredno)	971342	10	KOS				
Težka voda - Arcaline, viala 5ML, vezano na aparat Constelation (BVI 102 ali enakovredno)	971339	20	KOS				
Težka voda - Arcotane, viala 5ML, vezano na aparat Constelation (BVI 104 ali enakovredno)	971340	10	KOS				
Viskoelastik 2%, prednapol. brizg. 0.9ml (bausch+lomb eyefill-sc ali enakovredno)	967940	5	KOS				

VREDNOST SKUPAJ: 15 0,00 €

ŽIG IN PODPIS:

SPECIFIKACIJA PONUDBE S CENAMI - za 1. obdobje

Predmet JN: ***028 Medicinski potrošni material 3***
048 Torakalni odd. Endoproteze in dilatacijski baloni

CPV:

Naziv artikla	ident JN	Predv. količ.	EM	Cena brez DDV	DDV%	Vrednost brez DDV	Proizvajalec
Dilatacijski baloni za ahalazijo Expander, diametra 30 mm, 35 mm, 40 mm, dolžine 8 cm, trije radiopačni markerji, dolžine katetra 100 cm, Medi Globe ali enakovredno	950402	18	KOS				
Ezofagealna razgradljiva opornica iz polidioksana, "pull"sistem z olivo, ki se razcepi, antimigracijski design, sistem za uvajanje 18F/28F, dolžina 75 cm, dolžina opornice 60, 80, 100 in 135 mm, BD Stent - Ella ali enakovredno	950400	1	KOS				
Samoraztegljiv nitinolski stent, krit s silikonom, na vodilnem sistemu, PUSH in PULL, 2r stenta 20mm, dolžina 85 - 150 mm, 0.035", uvajalo 18/28F, dolžina sistema 75 cm, Flexella Plus, HV stent plus ali enakovredno	950401	52	KOS				

VREDNOST SKUPAJ:	**3**	**0,00 €**

ŽIG IN PODPIS:

SPECIFIKACIJA PONUDBE S CENAMI - za 1. obdobje

Predmet JN: ***028 Medicinski potrošni material 3***
049 Odd. za žilno krg., PM za infuzijsko črpalko Nouvag

CPV:

Naziv artikla	ident JN	Predv. količ.	EM	Cena brez DDV	DDV%	Vrednost brez DDV	Proizvajalec
Sistem oz. cev za infiltracijsko črpalko Nouvag DP20, dolžina 4 m, za 1x uporabo (Nouvag AG 6022 ali enakovredno)	970826	200	KOS				

VREDNOST SKUPAJ: 1 0,00 €

ŽIG IN PODPIS:

SPECIFIKACIJA PONUDBE S CENAMI - za 1. obdobje

Predmet JN: ***028 Medicinski potrošni material 3***
050 Onkologija - potrošni material

CPV:

Naziv artikla	ident JN	Predv. količ.	EM	Cena brez DDV	DDV%	Vrednost brez DDV	Proizvajalec
maska za imobilizacijo glave (iframe). za 1xuporabo. popolno kompatibilna z opremo headstep (elekta p10107-301 ali enakovredno).glej prilogo.	967028	75	KOS				
maska za imobilizacijo glave in ramen (iframe). za 1xuporabo. popolno kompatibilna z opremo headstep (elekta p10107-305 ali enakovredno).glej prilogo.	967029	60	KOS				
Želatinasta vmesna zaščita za kožo, 30X30X0.5, v različici brez kože, brez lateksa, izdelana iz gela z gostoto 1,03g/cm3 (MACROMEDICS 153320/B303005 ali enakovredno)	971298	15	KOS				
Želatinasta vmesna zaščita za kožo, 30X30X0.5, v različici s kožo, brez lateksa, izdelana iz gela z gostoto 1,03g/cm3 (MACROMEDICS 153120/BS303005 ali enakovredno)	971299	15	KOS				

VREDNOST SKUPAJ: 4 0,00 €

ŽIG IN PODPIS:

SPECIFIKACIJA PONUDBE S CENAMI - za 1. obdobje

Predmet JN: ***028 Medicinski potrošni material 3***
051 Odd. za infekc.bolezni - intenziva, potrošni material

CPV:

Naziv artikla	ident JN	Predv. količ.	EM	Cena brez DDV	DDV%	Vrednost brez DDV	Proizvajalec
Cevka za stalno regulacijo tlaka v mešičkih tubusov in kanil z nepovratnim ventilom Elisa. LÖWENSTEIN AZ-380220 ali enakovredno)	971273	100	KOS				
Lovilnik vode za večplinski analizator AMG-06 (Sedana Medical), (MINDRAY, 100-000080-00 ali enakovredno)	971274	100	KOS				
Senzor pretoka ekspirat. z ogrevanjem in tesnilom za ventilator ELISA 300-800VIT (LÖWENSTEIN 0400882 ali enakovredno)	971285	5	KOS				
Valvula ekspiratorna, komplet z membrano in tesnilom za ventilator ELISA 800 (LÖWENSTEIN 0691520v01 ali enakovredno)	971286	10	KOS				
Valvula inspiratorna, komplet za ventilator ELISA 300-800VIT (LÖWENSTEIN 0691510v01 ali enakovredno)	971287	3	KOS				

VREDNOST SKUPAJ: 5 0,00 €

ŽIG IN PODPIS:

ČRTNE KODE ARTIKLOV

Dobavitelj mora obvezno posredovati naročniku, najkasneje do podpisa okvirnega sporazuma in/oz. kupoprodajne pogodbe in/oz. sporazuma, črtne kode svojih artiklov v obliki Excelove tabele z naslednjo strukturo:

Zaporedna številka	**Naziv artikla**	**Kataloška številka artikla (REF.ŠT.)**	**ČRTNA KODA PAKIRANJA ARTIKLA** (obvezen podatek) **Slika 1 (Package) GTIN=28717648176689** (zapis številke mora biti v formatu TEXT »število shranjeno kot besedilo«): 28717648176689	**ČRTNA KODA POSAMEZNEGA ARTIKLA V PAKIRANJU** (v kolikor obstaja) **Slika 2 (Primary) GTIN=08717648176685** (zapis številke mora biti v formatu TEXT »število shranjeno kot besedilo«) 08717648176685 Če črtna koda ne obstaja, vpišite 0.	**Tip kode (opišite: GTIN, EAN, ostalo)** Opomba: Če ne gre za medicinske pripomočke velja tudi EAN, ali ostali tipi kod, ki so berljive s čitalcem črtnih kod.

1. Za materiale, katerih označevanje določa zakonodaja o medicinskih pripomočkih, je obvezna uporaba sistema UDI, torej GTIN kode.
2. Dobavitelj, ki posreduje nepopolne podatke, mora na poziv skladišča (SMPM, Centralna lekarna, Centralni laboratorij,…) nemudoma posredovati sliko artikla s črtnimi kodami (pakiranje in posamezno pakiranje).

**Uredba (EU) 2017/745 o medicinskih pripomočkih in Uredba (EU) 2017/746 o in vitro diagnostičnih medicinskih pripomočkih*

Primer materiala: Vir: https://accessgudid.nlm.nih.gov/

DEVICE: HI-TORQUE COMMAND (08717648176685)

DEVICE RECORD HISTORY DOWNL

VIEW ALL SECTIONS | CLOSE ALL SECTIONS

DEVICE IDENTIFIER (DI) INFORMATION

Brand Name: HI-TORQUE COMMAND

Version or Model: 2078175

Commercial Distribution Status: In Commercial Distribution

Catalog Number: 2078175

Company Name: ABBOTT VASCULAR INC.

Device Description: Hi-Torque Command ES Guide Wire .014" 300 cm

Primary DI Number: 08717648176685

Issuing Agency: GS1

Commercial Distribution End Date:

Device Count: 1

Labeler D-U-N-S® Number*: 964569052 *Terms of Use

CLOSE

DEVICE CHARACTERISTICS

DEVICE RECORD STATUS

ALTERNATIVE AND ADDITIONAL IDENTIFIERS

PACKAGE DI [?]

Package DI Number	Quantity per Package	Contains DI Package	Package Discontinue Date	Package Status	Package Type
28717648176689	5	08717648176685		In Commercial Distribution	Case

Slika 1 (*PACKAGE): ŠKATLA S 5 KOMADI (GTIN=28717648176689)

Slika 2 (PRIMARY): POSAMEZNI KOMAD (GTIN=08717648176685)**

ŠTEVILKA OKVIRNEGA SPORAZUMA:				DOBAVITELJ:	
ZAP.ŠT.	**NAZIV ARTIKLA** (obvezen podatek)	**KATALOŠKA ŠTEVILKA ARTIKLA (REF.ŠT.)** (obvezen podatek)	**ČRTNA KODA PAKIRANJA ARTIKLA** (obvezen podatek)	**ČRTNA KODA POSAMEZNEGA ARTIKLA V PAKIRANJU** (obvezen podatek, v kolikor obstaja)	**TIP KODE (opišite: GTIN, EAN, ostalo)**
			Če črtna koda ne obstaja, pustite zapis 0.		
			(NE SPREMINJAJ FORMATA - zapis številke mora biti v formatu TEXT »število shranjeno kot besedilo«)		
PRIMER	HI-TOURQUE COMMAND	2078175	28717648176689	8717648176685	GTIN
1		0	0	0	
2		0	0	0	
3		0	0	0	
4		0	0	0	
5		0	0	0	
6		0	0	0	
7		0	0	0	
8		0	0	0	
9		0	0	0	
10		0	0	0	
11		0	0	0	
12		0	0	0	
13		0	0	0	
14		0	0	0	
15		0	0	0	
16		0	0	0	
17		0	0	0	
18		0	0	0	
19		0	0	0	
20		0	0	0	