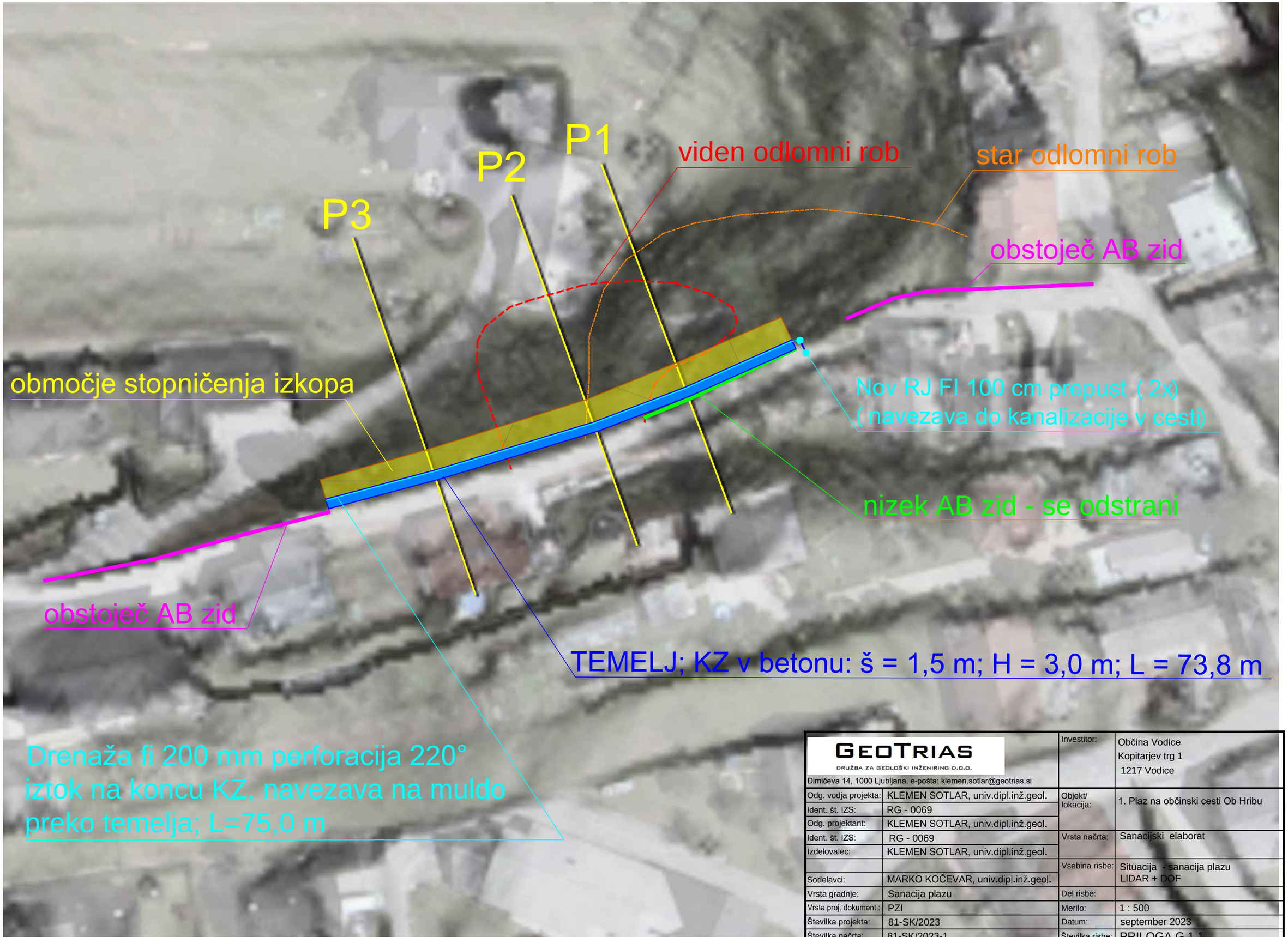


GEOTRIAS
DRUŽBA ZA GEOLOŠKI INŽENIRING D.O.O.
Dimičeva 14, 1000 Ljubljana, e-pošta: klemen.sotlar@geotrias.si

| | | | |
|---|---|---|---|
| | | Investitor: | Občina Vodice<br>Kopitarjev trg 1<br>1217 Vodice |
| Odg. vodja projekta: | KLEMEN SOTLAR, univ.dipl.inž.geol. | Objekt/ lokacija: | 1. Plaz na občinski cesti Ob Hribu |
| Ident. št. IZS: | RG - 0069 | | |
| Odg. projektant: | KLEMEN SOTLAR, univ.dipl.inž.geol. | Vrsta načrta: | Sanacijski elaborat |
| Ident. št. IZS: | RG - 0069 | | |
| Izdelovalec: | KLEMEN SOTLAR, univ.dipl.inž.geol. | | |
| | | Vsebina risbe: | Situacija - sanacija plazu<br>LIDAR + DOF |
| Sodelavci: | MARKO KOČEVAR, univ.dipl.inž.geol. | | |
| Vrsta gradnje: | Sanacija plazu | Del risbe: | |
| Vrsta proj. dokument.: | PZI | Merilo: | 1 : 500 |
| Številka projekta: | 81-SK/2023 | Datum: | september 2023 |
| Številka načrta: | 81-SK/2023-1 | Številka risbe: | PRILOGA G.1.1 |