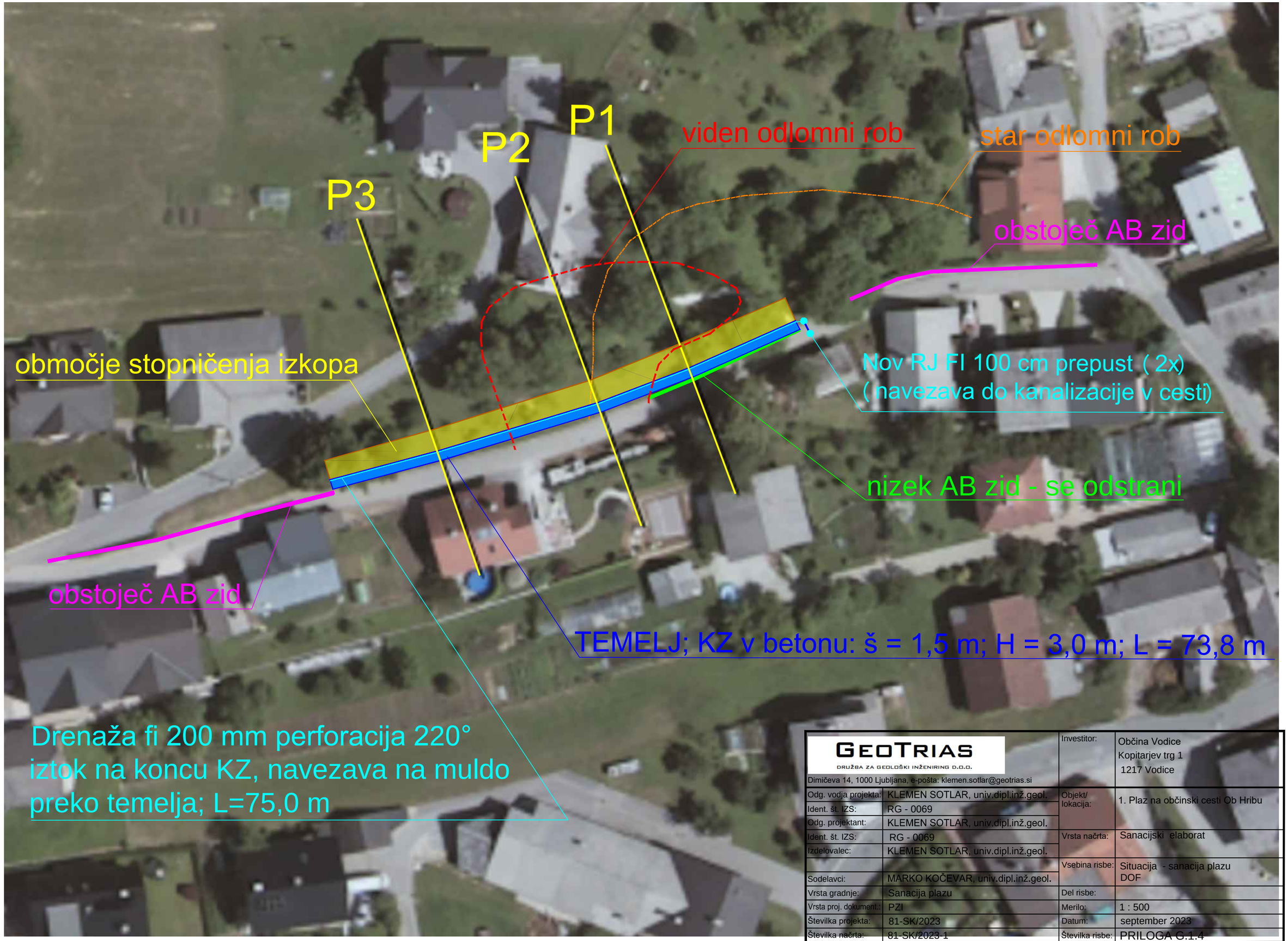

GEOTRIAS
DRUŽBA ZA GEOLOŠKI INŽENIRING D.O.O.
Dimičeva 14, 1000 Ljubljana, e-pošta: klemen.sotlar@geotrias.si

Odg. vodja projekta:	KLEMEN SOTLAR, univ.dipl.inž.geol.	Investitor:	Občina Vodice Kopitarjev trg 1 1217 Vodice
Ident. št. IZS:	RG - 0069	Objekt/ lokacija:	1. Plaz na občinski cesti Ob Hribu
Odg. projektant:	KLEMEN SOTLAR, univ.dipl.inž.geol.		
Ident. št. IZS:	RG - 0069	Vrsta načrta:	Sanacijski elaborat
Izdelovalec:	KLEMEN SOTLAR, univ.dipl.inž.geol.		
		Vsebina risbe:	Situacija - sanacija plazu DOF
Sodelavci:	MARKO KOČEVAR, univ.dipl.inž.geol.		
Vrsta gradnje:	Sanacija plazu	Del risbe:	
Vrsta proj. dokument.:	PZI	Merilo:	1 : 500
Številka projekta:	81-SK/2023	Datum:	september 2023
Številka načrta:	81-SK/2023-1	Številka risbe:	PRILOGA G.1.4