

NASLOVNA STRAN NAČRTA

Načrt notranje opreme

PODATKI O GRADNJI

naziv gradnje	NOVOGRADNJA ŠPORTNE DVORANE K SGLZŠ POSTOJNA	
kratek opis gradnje	Investitor namerava zgraditi novogradnjo športne dvorane k SGLZŠ Postojna.	
VRSTE GRADNJE	<input checked="" type="checkbox"/>	NOVOGRADNJA - NOVOZGRAJEN OBJEKT
<i>označiti vse ustrezne vrste gradnje</i>	<input type="checkbox"/>	NOVOGRADNJA - PRIZIDAVA
	<input type="checkbox"/>	REKONSTRUKCIJA
	<input type="checkbox"/>	SPREMEMBA NAMEMBOSTI
	<input type="checkbox"/>	ODSTRANITEV CELOTNEGA OBJEKTA
	<input type="checkbox"/>	LEGALIZACIJA
	<input type="checkbox"/>	MANJŠA REKONSTRUKCIJA

PODATKI O PROJEKTNI DOKUMENTACIJI

vrsta dokumentacije	PZI (projektna dokumentacija za izvedbo gradnje)
številka projekta	A - 019/23

PODATKI O NAČRTU

strokovno področje načrta	1 Načrt s področja arhitekture
naziv načrta	Načrt notranje opreme
številka načrta	A - 019/23
datum izdelave	oktober 2023
datum spremembe	

PODATKI O PROJEKTANTU NAČRTA

projektant načrta (naziv družbe)	Misel d.o.o.
naslov	Cankarjeva 1, 6230 Postojna
odgovorna oseba projektanta načrta	Iztok N. Čančula
podpis odgovorne osebe projektanta načrta	

PODATKI O IZDELOVALCU NAČRTA

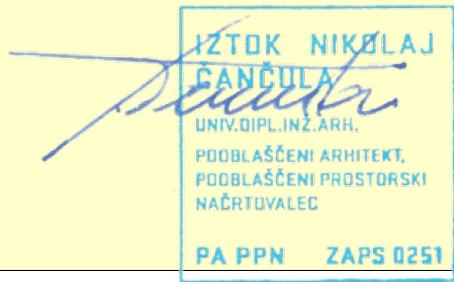
ime in priimek pooblaščenega arhitekta, pooblaščenega inženirja	Iztok N. Čančula, u.d.i.a.
identifikacijska številka	PA PPN ZAPS 0251
podpis pooblaščenega arhitekta, pooblaščenega inženirja	

PRILOGA 2C

IZJAVA PROJEKTANTA NAČRTA IN POOBLAŠČENEGA STOKOVNJAKA, KI JE IZDELAL NAČRT V PZI IN PID

PROJEKTANT NAČRTA

projektant načrta (naziv družbe)	Misel d.o.o.
naslov	Cankarjeva 1, 6230 Postojna
odgovorna oseba projektanta načrta	Iztok N. Čančula

IN POOBLAŠČENI STROKOVNJAK, KI JE IZDELAL NAČRT

pooblaščen strokovnjak	Iztok N. Čančula, u.d.i.a.
------------------------	----------------------------

IZJAVLJAVA:

da načrt

vrsta dokumentacije	PZI (projektna dokumentacija za izvedbo gradnje)
strokovno področje načrta	1 Načrt s področja arhitekture
naziv načrta	Načrt notranje opreme
številka načrta	A - 019/23
datum izdelave	oktober 2023

upošteva relevantne predpise in druge normativne dokumente ter da so upoštewane ustrezne bistvene in druge zahteve.

pooblaščen strokovnjak	Iztok N. Čančula, u.d.i.a.
identifikacijska številka	PA PPN ZAPS 0251
podpis pooblaščenega strokovnjaka	



IZTOK NIKOLAJ
ČANČULA
UNIV. DIPL. INŽ. ARH.
POOBLAŠČENI ARHITEKT,
POOBLAŠČENI PROSTORSKI
NAČRTOVALEC
PA PPN ZAPS 0251

odgovorna oseba projektanta načrta	Iztok N. Čančula
podpis odgovorne osebe projektanta načrta	



MISEL
PROJEKTIRANJE ARHITEKTURE
& GRADBENI INŽENIRING
d.o.o. Postojna

GRAFIČNI PRIKAZI

	NAČRT NOTRANJE OPREME	
	1 TLORIS KLETI	1:100
	1a TLORIS KLETI (PARTER - PRIREDITEV)	1:100
	2 TLORIS PRITLIČJA	1:100
	3 TLORIS NADSTROPJA	1:100
	4 PREREZ A-A	1:100
	5 PREREZ B-B	1:100
	6 PREREZ C-C	1:100
	7 PREREZ I-I	1:100
	8 PREREZ II-II	1:100
	9 PREREZ III-II	1:100

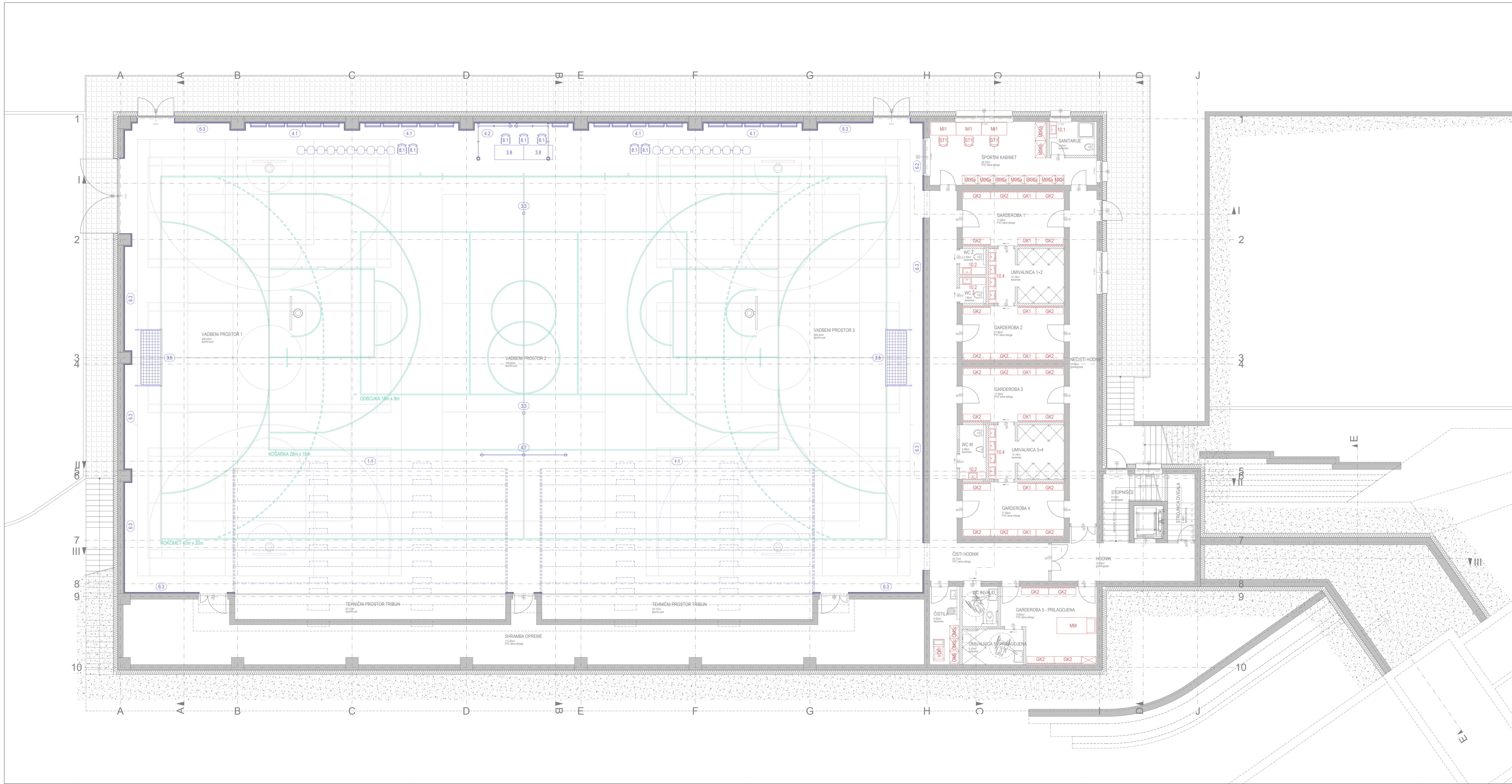

±0.00 = 542.35 m.n.v.

 MISEL PROJEKTIRANJE ARHITEKTURE INŽENJERING		MISEL, PROJEKTIRANJE & INŽENJERING d.o.o. CANKARJEVA 1, 6230 POSTOJNA tel: (T-2) 0590 18 667, fax: 0590 18 665 e-mail: projekta@misel.si		IZS-1006 BENTONIRANA STROJICA	
NOVOGRADNJA ŠPORTNE DVORANE K SGLŽŠ POSTOJNA					
OBJEKT / LOKACIJA		OBČINA POSTOJNA Ljubljanska 4, 6230 Postojna			
NAROČNIK		SGLŽŠ Tržaška cesta 36, 6230 Postojna		OBČINA POSTOJNA Ljubljanska 4, 6230 Postojna	
INVESTITOR		A - 019/23			
ŠTEVILKA PROJEKTA		PZI			
PROJEKTNJA DOKUMENTACIJA / FAZA		ARHITEKTURNI NAČRT			
YSEBINA / NASLOV RIBE		NOTRANJA OPREMA	MERILO	ST. RIBE	DATUM
		TLORIS KLETI	1:100	1	OKT. 2023
PROJEKTANT / ODZ. OSEBA PROJEKTANTA		IME IZTOK N. ČANČULA u.d.l.a.	IDENTIFIKACIJSKA ŠTEVILKA A - 0251	PODPIS 	DATUM
VODJA PROJEKTA		IZTOK N. ČANČULA u.d.l.a.	A - 0251		
SODELAVCI		KLEMEN MUHA m.l.a.			
SPREMEMBE		OPIS SPREMEMBE		PODPIS	DATUM

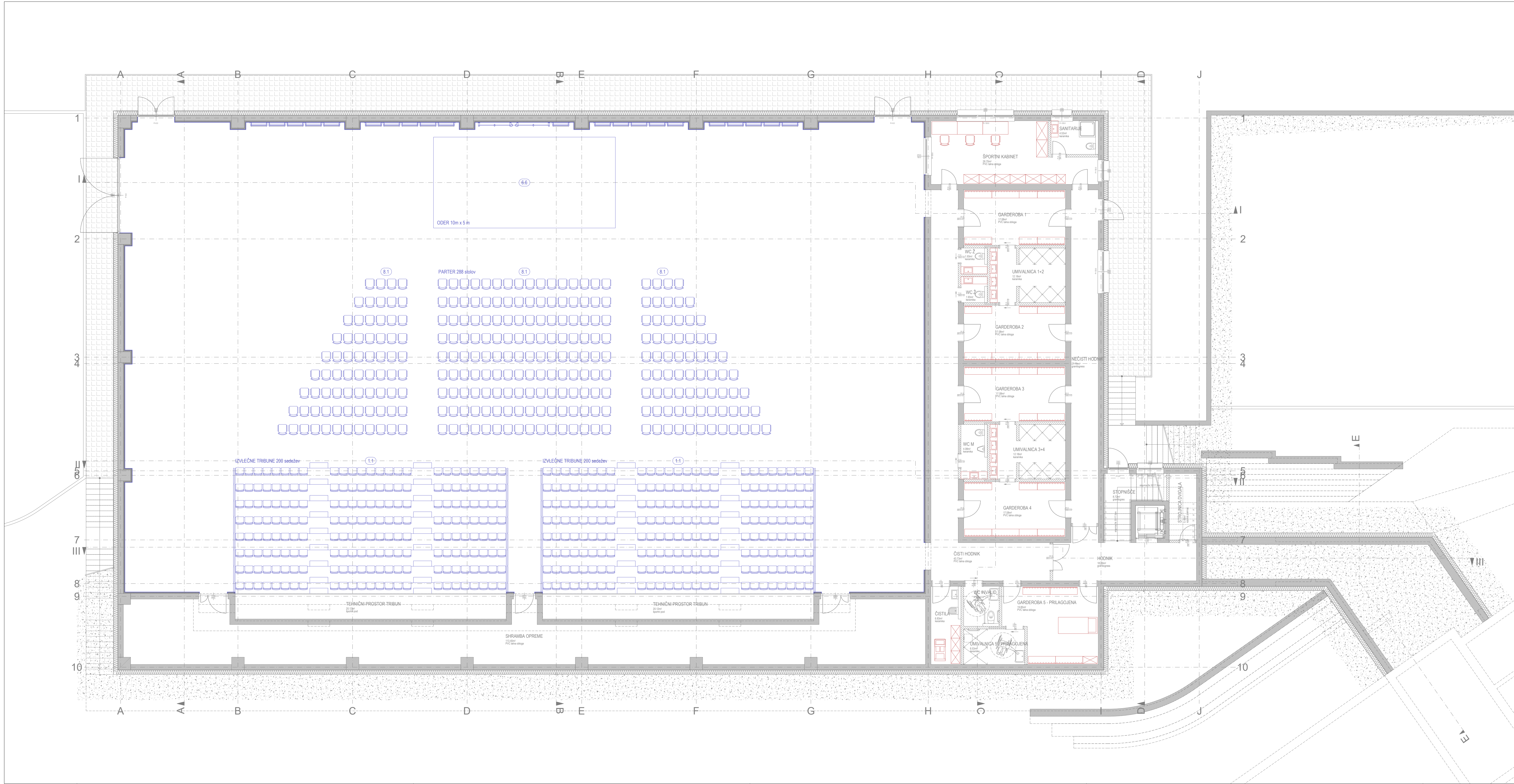

±0.00 = 542.35 m.n.v.

 PROJEKTIRANJE ARHITEKTURE IN INŽENIRING		MISEL, PROJEKTIRANJE & INŽENIRING d.o.o. ČANKARJEVA 1, 6230 POSTOJNA tel: (T-2) 0590 18 667, fax: 0590 18 665 e-mail: projektiva@misel.si		IZS-1006 STATISTIČNA ENOTA
NOVOGRADNJA ŠPORTNE DVORANE K SGLŽŠ POSTOJNA				
OBČINA POSTOJNA Ljubljanska 4, 6230 Postojna				
SGLŽŠ Tržaška cesta 36, 6230 Postojna				
OBČINA POSTOJNA Ljubljanska 4, 6230 Postojna				
INVESTITOR				
A - 019/23				
PROJEKTA DOCUMENTACIJA / FAZA		ARHITEKTURNI NAČRT		
PZI		MERILO	ŠT. RIBE	DATUM
NOTRANJA OPREMA		1:100	1a	OKT. 2023
TLORIS KLETI PARTER - PRIREDITEV		1:100	1a	OKT. 2023
VSEBINA / NASLOV RIBE		1:100	1a	OKT. 2023
PROJEKTANT / ODG. OSOBA PROJEKTANTA		IME	KONSTRUKCIJA STAVILA	PODPIS
VODJA PROJEKTA		IZTOK N. ČANČULA u.d.l.a.	A - 0251	DATUM
		IZTOK N. ČANČULA u.d.l.a.	A - 0251	
SODELAVCI		KLEMEN MUHA m.l.a.		
SPREMEMBE		OPIS SPREMEMBE	PODPIS	DATUM

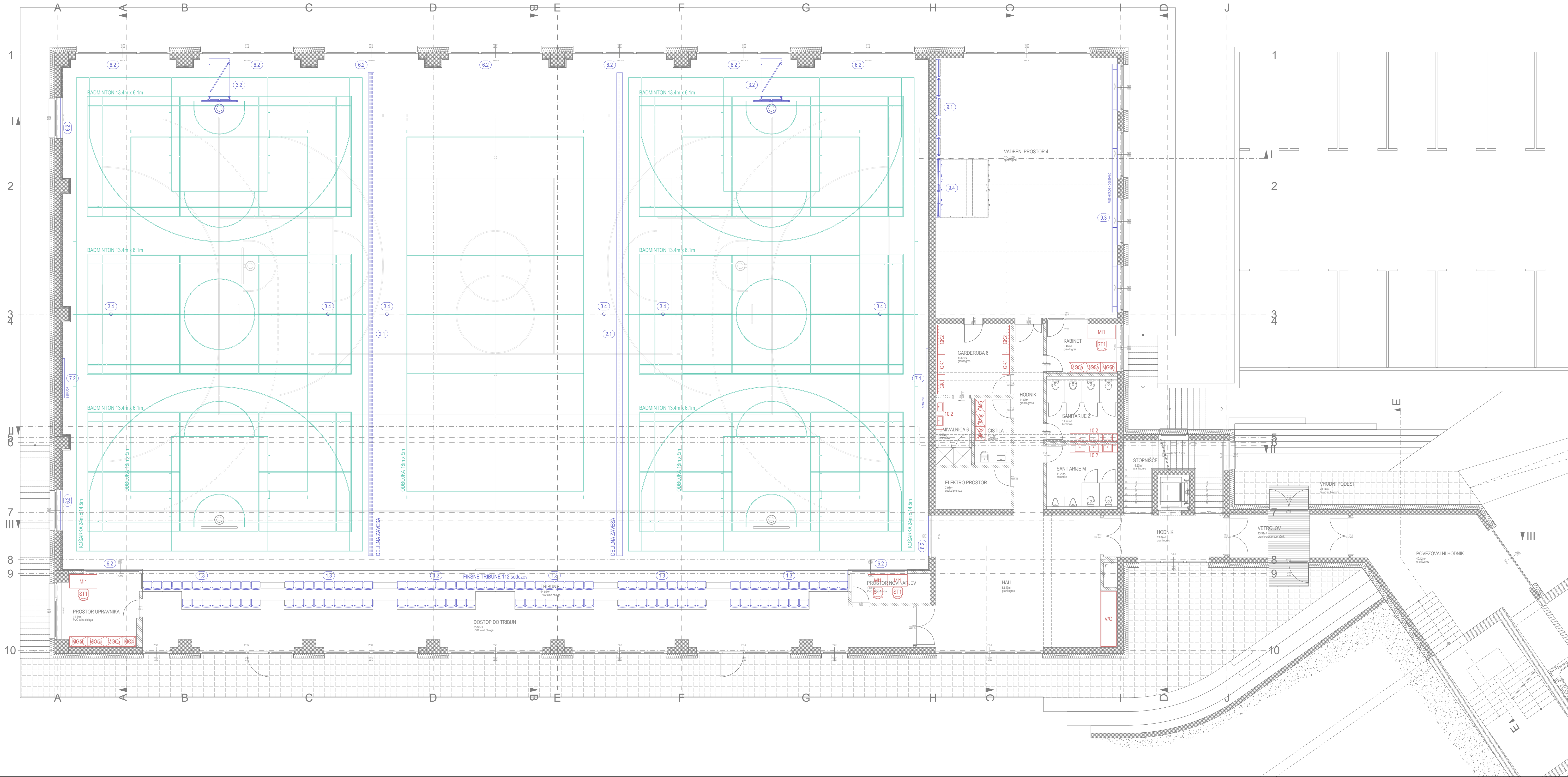

±0.00 = 542.35 m.n.v.

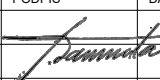
 PROJEKTIRANJE ARHITEKTURE & GRAĐEVINARSTVO IN INŽENIRING		MISEL, PROJEKTIRANJE & INŽENIRING d.o.o. CANKARJEVA 1, 6230 POSTOJNA tel: (7-2) 0590 18 667, fax: 0590 18 665 e-mail: projekta@misel.si		IZS-1006 BENTONOLARNA STROJNICA	
NOVOGRADNJA ŠPORTNE DVORANE K SGLŽŠ POSTOJNA					
OBČINA POSTOJNA Ljubljanska 4, 6230 Postojna					
INVESTITOR SGLŽŠ Tržaška cesta 36, 6230 Postojna					
OBČINA POSTOJNA Ljubljanska 4, 6230 Postojna					
ŠTEVILKA PROJEKTA A - 019/23					
PROJEKTA PZI		ARHITEKTURNI NAČRT			
NOTRANJA OPREMA		MERILO	ŠT. RISBE	DATUM	
VSEBINA / NASLOV RISBE		1:100	2	OKT. 2023	
TLORIS PRITLIČJA		1:100	2	OKT. 2023	
ME		DOPOLNJEVNA ŠTEVILA		PODPIS	DATUM
IZTOK N. ČANČULA u.d.l.a.		A - 0251			
IZTOK N. ČANČULA u.d.l.a.		A - 0251			
SODELAVCI		KLEMEN MUHA m.l.a.			
SPREMEMBE		OPIS SPREMEMBE		PODPIS	DATUM

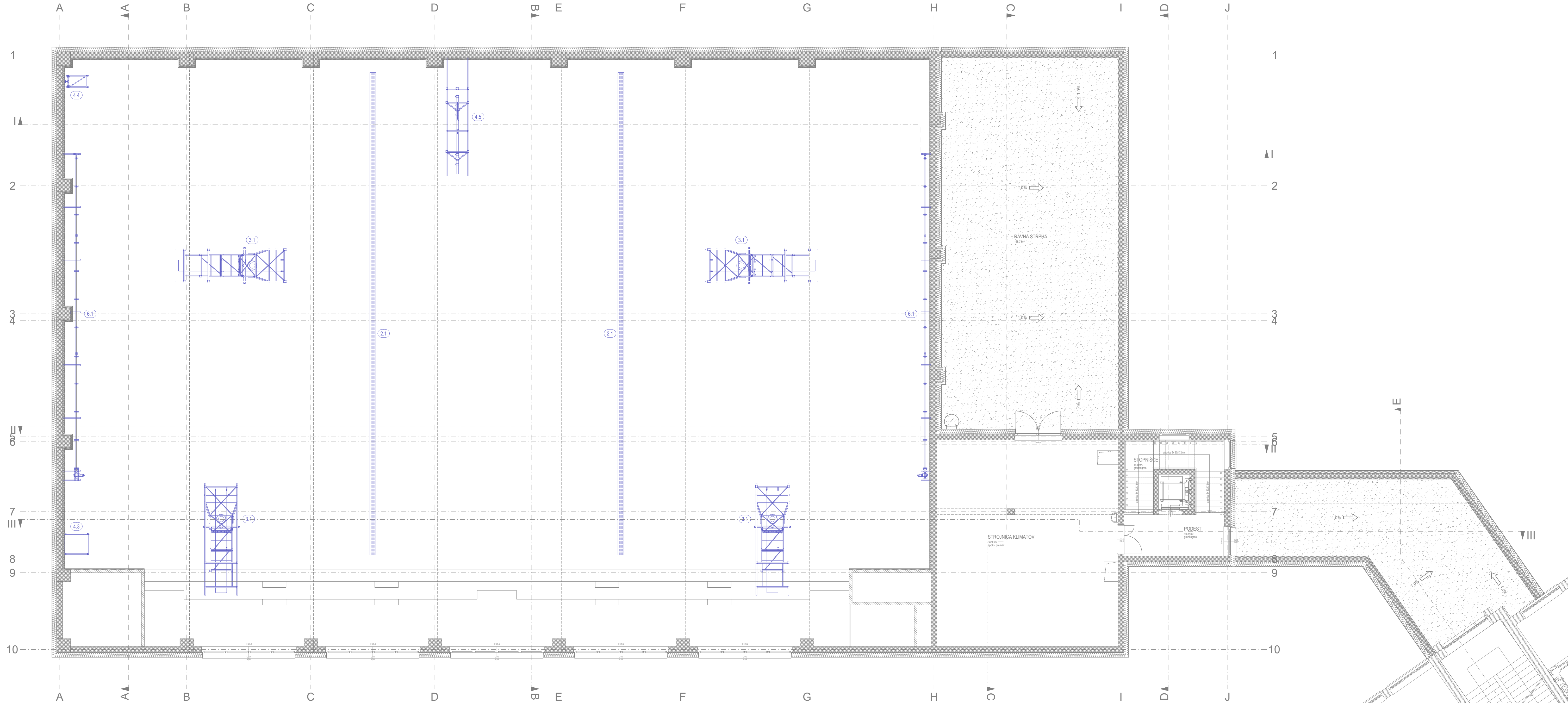

±0.00 = 542.35 m.n.v.

 PROJEKTIRANJE ARHITEKTURE IN GRAĐENARSTVO		MISEL, PROJEKTIRANJE & INŽENIRING d.o.o. CANKARJEVA 1, 6230 POSTOJNA tel: (7-2) 0590 18 667, fax: 0590 18 665 e-mail: projekta@misel.si		IZS-1006 SERTIFIKACIJSKO SVETLO	
OBJEKT / LOKACIJA		NOVOGRADNJA ŠPORTNE DVORANE K SGLŽŠ POSTOJNA			
NAROČNIK		OBČINA POSTOJNA Ljubljanska 4, 6230 Postojna			
INVESTITOR		SGLŽŠ Tržaška cesta 36, 6230 Postojna			
ŠTEVILNA PROJEKTA		A - 019/23			
PROJEKTIŠNA DOCUMENTACIJA / FAZA		PZI	ARHITEKTURNI NAČRT		
VSEBINA / NASLOV RISBE		NOTRANJA OPREMA	MERILO	ŠT. RISBE	DATUM
		TLORIS NADSTROPJA	1:100	3	OKT. 2023
PROJEKTANT / OPIS OSOBA PROJEKTANTA		IME	ODPOVEDNA ZAŠTITA		DATUM
VOĐA PROJEKTA		IZTOK N. ČANČULA u.d.l.a.	A - 0251	PODPIS	
		IZTOK N. ČANČULA u.d.l.a.	A - 0251		
SOČELAVCI		KLEMEN MUHA m.l.a.			
SPREMEMBE		OPIS SPREMEMBE		PODPIS	DATUM

$$\pm 0.00 = 542.35 \text{ m.n.v.}$$

		MISEL, PROJEKTIRANJE & INŽENIRING d.o.o. CANKARJEVA 1, 6230 POSTOJNA tel: (T-2) 0590 18 667, fax: 0590 18 665 e-mail: projektiva@misel.si		IZS-1006 <small>IDENTIFIKACIJSKA ŠTEVILKA</small>	
PROJEKTIRANJE ARHITEKTURE & GRADNENI INŽENIRING		NOVOGRADNJA ŠPORTNE DVORANE K SGLŽS POSTOJNA			
OBJEKT / LOKACIJA		OBČINA POSTOJNA			
NAROČNIK		Ljubljanska 4, 6230 Postojna			
INVESTITOR		SGLŽS Tržaška cesta 36, 6230 Postojna OBČINA POSTOJNA Ljubljanska 4, 6230 Postojna			
ŠTEVILKA PROJEKTA		A - 019/23			
PROJEKTNÁ DOKUMENTACIJA / FAZA		PZI	ARHITEKTURNI NAČRT		
VSEBINA / NASLOV RISBE		NOTRANJA OPREMA	MERILO	ŠT. RISBE	DATUM
		PREREZ A-A	1:100	4	OKT. 2023
IMÉ		IDENTIFIKACIJSKA ŠTEVILKA	PODPIS	DATUM	
PROJEKTANT / ODG. OSEBA PROJEKTANTA		IZTOK N. ČANČULA u.d.i.a.	A - 0251		
VOĐJA PROJEKTA		IZTOK N. ČANČULA u.d.i.a.	A - 0251		
SODELAVCI		KLEMEN MUHA m.i.a.			
SPREMEMBE		OPIS SPREMEMBE		PODPIS	DATUM

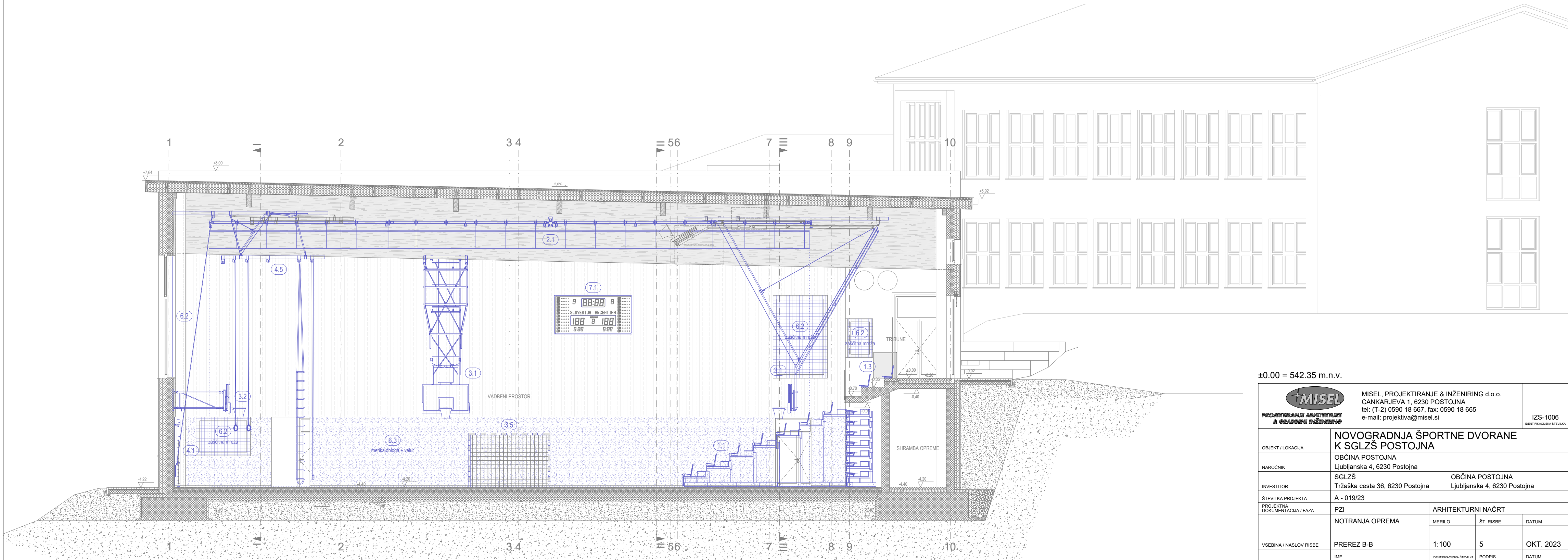

±0.00 = 542.35 m.n.v.

 MISEL PROJEKTIRANJE ARHITEKTURE & GRADENI INŽENIRING		MISEL, PROJEKTIRANJE & INŽENIRING d.o.o. CANKARJEVA 1, 6230 POSTOJNA tel: (T-2) 0590 18 667, fax: 0590 18 665 e-mail: projektiva@misel.si			IZS-1006 IDENTIFIKACIJSKA ŠTEVILKA
OBJEKT / LOKACIJA		NOVOGRADNJA ŠPORTNE DVORANE K SGLZŠ POSTOJNA			
NAROČNIK		OBČINA POSTOJNA Ljubljanska 4, 6230 Postojna			
INVESTITOR		SGLZŠ Tržaška cesta 36, 6230 Postojna		OBČINA POSTOJNA Ljubljanska 4, 6230 Postojna	
ŠTEVILKA PROJEKTA		A - 019/23			
PROJEKTA DOKUMENTACIJA / FAZA		PZI	ARHITEKTURNI NAČRT		
VSEBINA / NASLOV RISBE	NOTRANJA OPREMA	MERILO	ŠT. RISBE	DATUM	
	PREREZ B-B	1:100	5	OKT. 2023	
PROJEKTANT / ODG. OSEBA PROJEKTANTA	IME	IDENTIFIKACIJSKA ŠTEVILKA	PODPIS	DATUM	
	IZTOK N. ČANČULA u.d.i.a.	A - 0251			
VODJA PROJEKTA	IZTOK N. ČANČULA u.d.i.a.	A - 0251			
SODELAVCI	KLEMEN MUHA m.i.a.				
SPREMEMBE	OPIS SPREMEMBE	PODPIS		DATUM	

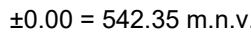

		MISEL, PROJEKTIRANJE & INŽENIRING d.o.o. CANKARJEVA 1, 6230 POSTOJNA tel: (T-2) 0590 18 667, fax: 0590 18 665 e-mail: projekтива@misel.si			IZS-1006 <small>IDENTIFIKACIJSKA ŠTEVILKA</small>
OBJEKT / LOKACIJA		NOVOGRADNJA ŠPORTNE DVORANE K SGLZŠ POSTOJNA			
NAROČNIK		OBČINA POSTOJNA Ljubljanska 4, 6230 Postojna			
INVESTITOR		SGLZŠ Tržaška cesta 36, 6230 Postojna		OBČINA POSTOJNA Ljubljanska 4, 6230 Postojna	
ŠTEVILKA PROJEKTA		A - 019/23			
PROJEKTNIA DOKUMENTACIJA / FAZA		PZI			
VSEBINA / NASLOV RISBE		NOTRANJA OPREMA		MERILO	ŠT. RISBE
		PREREZ C-C		1:100	6
IME		IDENTIFIKACIJSKA ŠTEVILKA		PODPIS	DATUM
PROJEKTANT / ODG. OSOBA PROJEKTANTA		IZTOK N. ČANČULA u.d.i.a.		A - 0251	OKT. 2023
VODJA PROJEKTA		IZTOK N. ČANČULA u.d.i.a.		A - 0251	
SODELAVCI		KLEMEN MUHA m.i.a.			
SPREMEMBE		OPIS SPREMEMBE		PODPIS	DATUM

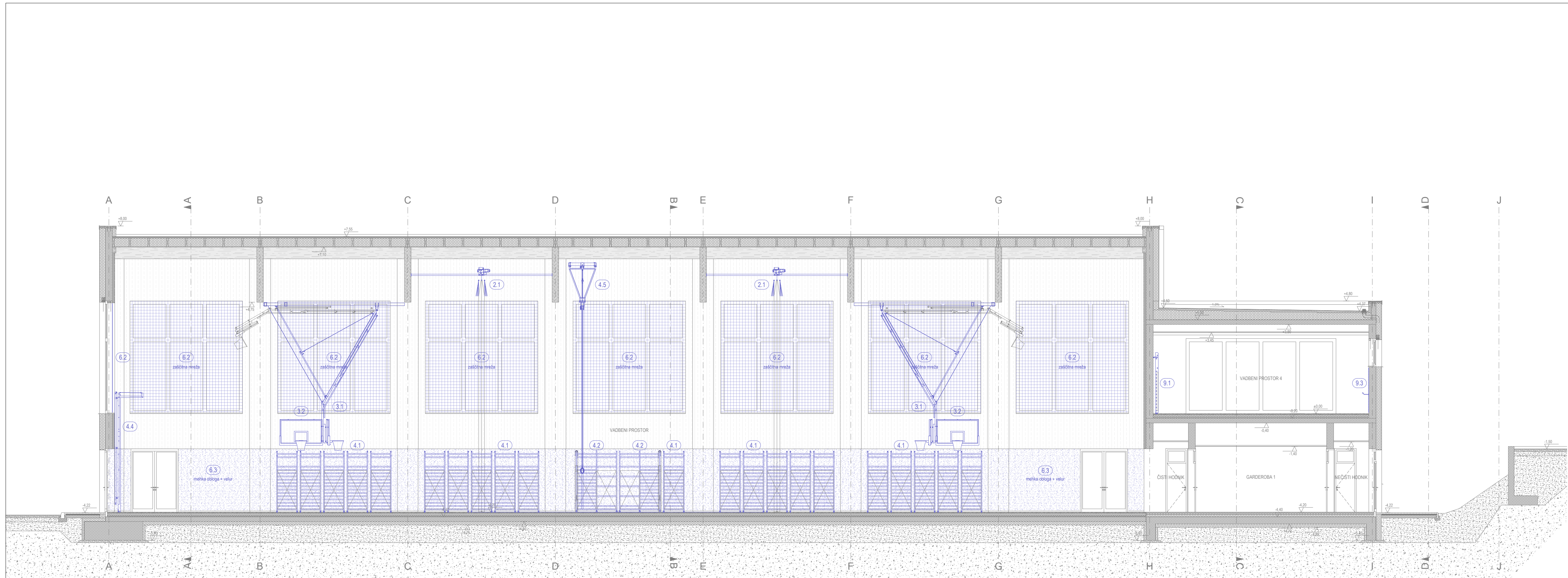

±0.00 = 542.35 m.n.v.

<div><div><div>MISEL</div><div>PROJEKTIRANJE ARHITEKTURE & GRADNENI INŽENIRING</div></div><div>MISEL, PROJEKTIRANJE & INŽENIRANJE d.o.o. CANKARJEVA 1, 6230 POSTOJNA tel: (T-2) 0590 18 667, fax: 0590 18 665 e-mail: projektiva@misel.si</div></div>		IZS-1006 IDENTIFIKACIJSKA ŠTEVILKA				
OBJEKT / LOKACIJA		NOVOGRADNJA ŠPORTNE DVORANE K SGLŽŠ POSTOJNA				
NAROČNIK		OBČINA POSTOJNA Ljubljanska 4, 6230 Postojna				
INVESTITOR		SGLŽŠ Tržaška cesta 36, 6230 Postojna				
OBČINA POSTOJNA Ljubljanska 4, 6230 Postojna						
ŠTEVILKA PROJEKTA		A - 019/23				
PROJEKTA DOKUMENTACIJA / FAZA		PZI	ARHITEKTURNI NAČRT			
		NOTRANJA OPREMA	MERILO	ŠT. RISBE	DATUM	
VSEBINA / NASLOV RISBE		PREREZ I-I	1:100	7	OKT. 2023	
PROJEKTANT / ODG. OSEBA PROJEKTANTA		IME	IDENTIFIKACIJSKA ŠTEVILKA	PODPIS	DATUM	
VODJA PROJEKTA		IZTOK N. ČANČULA u.d.i.a.	A - 0251			
		IZTOK N. ČANČULA u.d.i.a.	A - 0251			
SODELAVCI		KLEMEN MUHA m.i.a.				
SPREMEMBE		OPIS SPREMEMBE	PODPIS	DATUM		

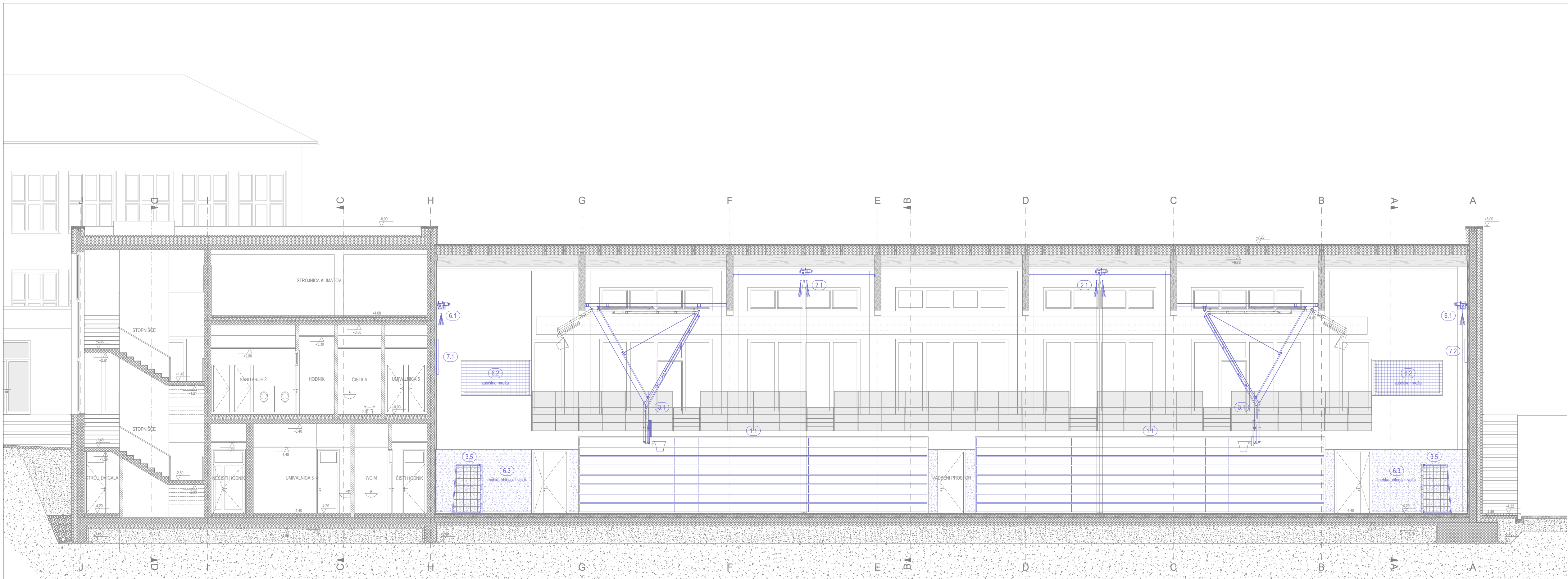

±0.00 = 542.35 m.n.v.

<div>MISEL</div> <div>PROJEKTIRANJE ARHITEKTURE & GRADNENI INŽENIRING</div>		MISEL, PROJEKTIRANJE & INŽENIRING d.o.o. ČANKARJEVA 1, 6230 POSTOJNA tel: (T-2) 0590 18 667, fax: 0590 18 665 e-mail: projektiva@misel.si		IZS-1006 <small>IDENTIFIKACIJSKA ŠTEVILKA</small>	
OBJEKT / LOKACIJA		NOVOGRADNJA ŠPORTNE DVORANE K SGLŽŠ POSTOJNA			
NAROČNIK		OBČINA POSTOJNA Ljubljanska 4, 6230 Postojna			
INVESTITOR		SGLŽŠ Tržaška cesta 36, 6230 Postojna		OBČINA POSTOJNA Ljubljanska 4, 6230 Postojna	
ŠTEVILKA PROJEKTA		A - 019/23			
PROJEKTA DOKUMENTACIJA / FAZA		PZI	ARHITEKTURNI NAČRT		
		NOTRANJA OPREMA	MERILO	ŠT. RISBE	DATUM
VSEBINA / NASLOV RISBE		PREREZ II-II	1:100	8	OKT. 2023
PROJEKTANT / ODG. OSEBA PROJEKTANTA		IME	IDENTIFIKACIJSKA ŠTEVILKA	PODPIS	DATUM
VODJA PROJEKTA		IZTOK N. ČANČULA u.d.i.a.	A - 0251		
		IZTOK N. ČANČULA u.d.i.a.	A - 0251		
SODELAVCI		KLEMEN MUHA m.i.a.			
SPREMEMBE		OPIS SPREMEMBE		PODPIS	DATUM

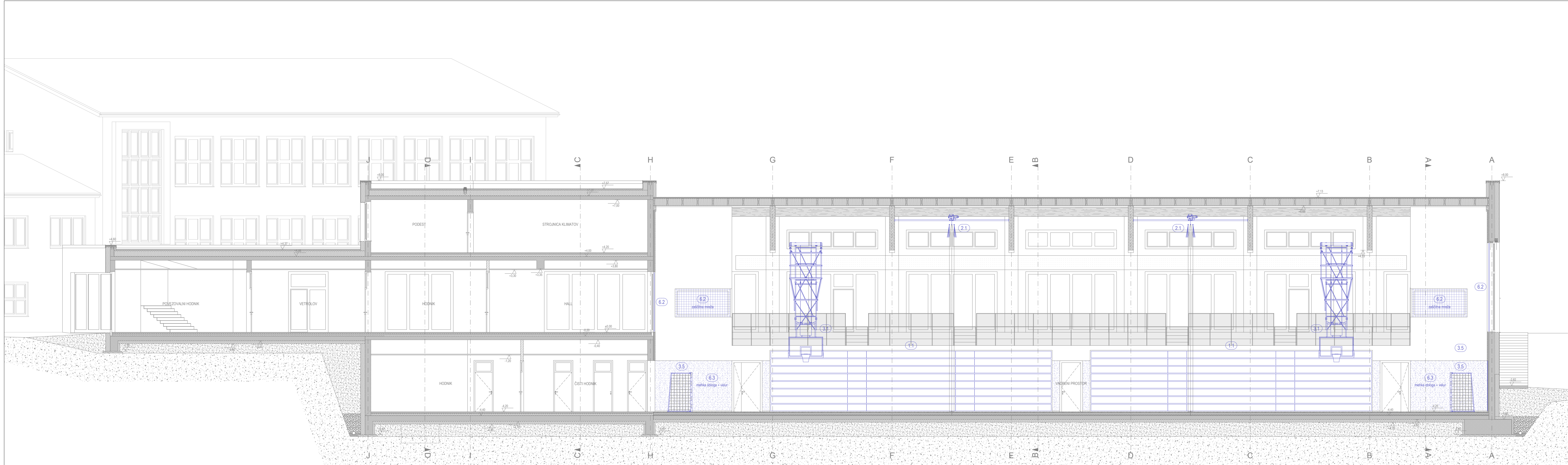

±0.00 = 542.35 m.n.v.

MISEL PROJEKTIRANJE & INŽENIRING & GRADNENI INŽENIRING		MISEL, PROJEKTIRANJE & INŽENIRING d.o.o. CANKARJEVA 1, 6230 POSTOJNA tel: (T-2) 0590 18 667, fax: 0590 18 665 e-mail: projektiva@misel.si		IZS-1006 IDENTIFIKACIJSKA ŠTEVILKA
OBJEKT / LOKALCA		NOVOGRADNJA ŠPORTNE DVORANE K SGLŽS POSTOJNA		
NAROČNIK		OBČINA POSTOJNA Ljubljanska 4, 6230 Postojna		
INVESTITOR		SGLŽS Tržaška cesta 36, 6230 Postojna		
ŠTEVILKA PROJEKTA		A - 019/23		
PROJEKTA DOKUMENTACIJA / FAZA		PZI	ARHITEKTURNI NAČRT	
VSEBINA / NASLOV RISBE		NOTRANJA OPREMA	MERILO	ŠT. RISBE
PREREZ III-III			1:100	9
IME		IDENTIFIKACIJSKA ŠTEVILKA	PODPIS	DATUM
PROJEKTANT / ODG. OSEBA PROJEKTANTA		IZTOK N. ČANČULA u.d.l.a.	A - 0251	
VODJA PROJEKTA		IZTOK N. ČANČULA u.d.l.a.	A - 0251	
SODELAVCI		KLEMEN MUHA m.l.a.		
SPREMEMBE		OPIS SPREMEMBE	PODPIS	DATUM