

## 1.1 NASLOVNA STRAN PROJEKTNE DOKUMENTACIJE

### 11 – NAČRT NOTRANJE OPREME

#### INVESTITOR:

Ministrstvo za kulturo Republike Slovenije  
Maistrova ulica 10  
1000 Ljubljana

#### OBJEKT

REKONSTRUKCIJA GOSPODARSKEGA POSLOPJA OB PREŠERNOVI DOMAČIJI V VRBI

#### VRSTA PROJEKTNE DOKUMENTACIJE

PROJEKT ZA IZVEDBO - PZI

#### ZA GRADNJO

NOTRANJA OPREMA

#### PROJEKTANT:

naziv projektanta: **ATELJE OŠTAN PAVLIN d.o.o.**  
sedež: **ULICA NA GRAD 8, 1000 LJUBLJANA**  
ime odgovorne osebe: **ALEKSANDER OŠTAN**

podpis odgovorne osebe: ..... žig: (podjetje ne razpolaga z žigom)

#### ODGOVORNI PROJEKTANT:

**ALEKSANDER OŠTAN**

**UDIA**

**PA PPN - 1145**

ime odgovornega projektanta in  
strokovna izobrazba:  
identifikacijska številka:

podpis odgovorne osebe:

osebni žig:



**NATAŠA PAVLIN**

**UDIA**

**PA PPN - 1929**



#### ODGOVORNI VODJA PROJEKTA:

ime odgovornega vodje projekta in strok. izobrazba: **ALEKSANDER OŠTAN, UDIA**

identifikacijska številka: **PA PPN - 1145**

podpis odgovorne osebe: ..... osebni žig: .....



ŠTEVILKA PROJEKTA IN IZVODA, KRAJ IN DATUM IZDELAVE PROJEKTA:

**AOP - 04/21**

**Ljubljana, NOVEMBER 2023**

**ATELJE OSTAN PAVLIN**, URBANIZEM, ARHITEKTURA d.o.o.  
ULICA NA GRAD 8  
1000 LJUBLJANA  
ID. ZA DDV: SI76653102

---

## **1.2 KAZALO VSEBINE NAČRTA NOTRANJE OPREME**

**št. AOP – 04/21**

- 1.1 Naslovna stran načrta
- 1.2 Kazalo vsebine načrta notranje opreme
- 1.3 Tehnično poročilo
- 1.4 Katalog tipske opreme
- 1.5 Popis opreme in materialov
- 1.6 Risbe in slikovno gradivo

### **1.3 TEHNIČNO POROČILO**

**št. AOP-04/21**

#### **SPLOŠNA OPOZORILA**

Izdelavo ponudb za izvedbo in izvedbo projekta je potrebno izdelati skladno z načrtom. Načrt je potrebno upoštevati v celoti (risbe, opisi in popisi). V primeru tiskarskih napak, morebitnih neskladij v projektu ali tehničnih pomanjkljivosti izvedbenih detajlov, risb, opisov ali popisov je ponudnik ali izvajalec dolžan na to opozoriti projektanta. Predloge potrdita projektant in investitor.

V sklop izvajalčeve ponudbe sodijo vsi delavniški načrti, ki jih pred izvedbo glede tehnične pravilnosti, zahtevane kakovosti in videza potrdi projektant. Pred izvedbo je nujno potrebno narediti izmere na licu mesta.

Kjer ni opredeljenega izvedbenega industrijskega detajla ali izdelka, ga mora izvajalec pred izvedbo predstaviti, izbor pa potrditi projektant in investitor.

Vzorci vseh finalnih materialov je ponudnik dolžan predložiti projektantu v potrditev. Kjer so možne alternative v izbiri materiala (finalne obloge površin, njihove obdelave, vidni in nevidni pritrdilni materiali, podkonstrukcije, vzorci potiskov, okovje, obdelave stavbnega pohištva in podobno), je pred izvedbo obvezno predložiti vzorce, ki jih potrdita projektant in investitor.

#### **UVOD**

Projektna dokumentacija vsebuje načrt notranje opreme za »Rekonstrukcijo gospodarskega poslopja ob Prešernovi domačiji v Vrbi«. Projektna naloga za potrebe notranje opreme s strani investitorja ni bila pripravljena.

Na vstopu v vas Vrba stoji kompozicija obravnavanih objektov: gospodarsko poslopje, Prešernova rojstna hiša in dvorišče med njima, poleg tega pa še zeleni odprti prostor, sadovnjak (z nadstrešnico učilnice na prostem) in kmečki vrt/gartlc pred hišo. Vsi objekti in prostori skupaj tvorijo zaključeno celoto tradicionalne podeželske domačije. V gospodarskem objektu, izvorno namenjenemu skednju in seniku, se je v sklopu projekta prenove uredil interpretacijski center z vsemi podpornimi in dopolnilnimi programi za muzejsko in kulturno dejavnost, katere del se v Prešernovi rojstni hiši že izvaja. S tem se bo rojstno hišo programske razbremenilo in očistilo odvečnih vsebin (da lahko pričuje kot etnološki spomenik), kompleks domačije pa se bo z enotno vsebino ponovno povežalo v celoto.

#### **PREDHODNO IZDELANA DOKUMENTACIJA**

Načrt se navezuje na PZI gradbeno dokumentacijo »Rekonstrukcija gospodarskega poslopja ob Prešernovi domačiji v Vrbi s spremembo namembnosti« št. AOP-04/21.

#### **OPIS LOKACIJE**

Območje Prešernove domačije v Vrbi se nahaja ob jugo-vzhodnem vstopu v vas Vrba na Gorenjskem.

## ARHITEKTURNA, PROGRAMSKA, FUNKCIONALNA IN SIMBOLNA ZASNOVA OBJEKTA

Pritličje v severnem delu objekta, ki je bilo namenjeno hlevu, ima obokan strop, preostali del pa je bil prezidan in ima kot strop AB ploščo. Nadstropje, kjer sta bila nekoč senik in skedenj, je leseno in ima na južni strani pokrit gank, dostop vanj s ceste pa je mogoč po kamnitem mostovžu oz. klančini. Streha je simetrična dvokapnica z naklonom 45°, prekrita je s sivimi betonskimi strešniki. Na fasadi so v nadstropju ponekod izpostavljene lesene križne (diagonalne) konstrukcijske vezi (senik), drugod pa je objekt le obit z deskami (skedenj). Pritličje je z izjemo klančine ometano.

Gospodarsko poslopje se je v celoti prenovilo, odstranili so se vsi novodobni odvečni prizidki, prečistile in funkcionalno usposobile so se odprtine, prenovljena in novim funkcijam prilagojena pa bo tudi vsa notranjost objekta.

V okviru projekta arhitekture se tako na novo uredijo vertikalne komunikacije v notranjosti objekta (trenutno je dostop v nadstropje mogoč le od zunaj preko klančine ali ganka) in omogoči univerzalni dostop. Večje odprtine na glavni, dvorišni fasadi objekta, se deloma na novo oblikujejo ali povečajo, da omogočajo primerno osvetlitev prostorov v notranjosti, v njihovi hierarhiji pa tudi jasno čitljiv glavni vhod v interpretacijski objekt. Manjša okna se le oblikovno poenotijo. Odprtine v lesenem opažu v nadstropju (»kelih«) se ohranijo, dopolnijo, zasteklijo ter uredijo.

V programskem smislu je v pritličju vhodna veža z recepcijo, manjšo trgovinico in garderobo, razstavnici prostor, sanitarije za obiskovalce in servisni prostori v prostoru pod klančino/mostovžem.

Na novo se z JV strani uredijo tudi stopnice na ganjk ter mostovž oz. klančino v nadstropje. Na podestu na vrhu mostovža se prenovijo in novi rabi prilagodi ločen vhod v nadstropje objekta. Za vhodom se umesti večji vetrolov oz. predprostor (z možnimi informacijskimi in interpretacijskimi paneli, orodji ipd.), za njim pa še zgornja avla (kot foyer, za razstave, za »catering«...itd.). Ostali del nadstropja je skoraj v celoti večnamenski prostor oz. dvorana, namenjena različnim rabam (predavanja, koncerti, gledališče, konference, delavnice, začasne razstave, dogodki, praznovanja in poroke itd.). Na severni strani interierja vzdolž objekta poteka še ožji pregrajen prostor, ki je namenjen skladiščenju različne opreme (stoli, paneli za razstave), WC-jem za zaposlene in obiskovalce, strojnemu prostoru za razvode ter stopnišču, ki vodi v mansardni prostor s pisarnami.

V JV polovico ostrejša se nad večnamenski prostor umesti dodatno etažo za potrebe prostorov za zaposlene. Osvetli se jih s serijo perforacij v zatrepnem delu fasade.

SV fasado se oblikovno in funkcionalno ohranja pretežno v obstoječem stanju, medtem ko se SZ fasada preoblikuje na način, da je na delu, ki je danes prekrit z betonskim objektom WC-jev, pojavile diskretne odprtine.

Obiskovalec Prešernove domačije bo tako ogleda začel v novem interpretacijskem centru v gospodarskem poslopiju in ga zaključil z muzejsko etnološko obarvano postavitvijo v programsko razbremenjeni Prešernovi rojstni hiši, vez med objektoma predstavlja niz ureditev med objekti in okoli njih.



## **OPREMA**

Oprema bo izdelana po naročilu (risbe in načrti od 1.01-2.14), v kombinaciji z izbrano tipsko opremo.

Pult, omare in miza so izdelani iz troslojnih masivnih brezovih plošč, debeline 20 mm (kot npr. od proizvajalca I-Les Iskra d.o.o.). Vrata omar se odpirajo na dotik/pritisk. Omare podpirajo 4 cm noge iz polnih stranic. Za zgornje sloje razstavne omare in info pulta je uporabljena brezova lepljena plošča 40 mm. Zgornje plošče nizkih elementov in vseh pultov so obdelane s pohištvem linolejem (FORBO, z brušenimi robovi, barva po izboru projektanta), kovinski elementi so prašno barvani v RAL (Tiger Drylac prašne barve), v barvi po izboru projektanta.

## **Pritličje:**

### **Avla**

#### **INFORMACIJSKI PULT OP.1**

V avli v pritličju je umeščen informacijski pult, namenjen izmenjavi informacij, prodaji kart in izdelkov. Pult je sestavljen iz omare s prestavljivimi knjižnimi policami ob obstoječi steni objekta in polodprtim trapezoidnim pultom za zaposlene. Oba elementa sta podprta s 4 cm nogami iz polnih stranic. Konstrukcija in stranice so narejene iz troslojnih masivnih brezovih plošč. Knjižna omara ima 4 krilna vrata z odpiranjem na dotik/pritisk. Podkonstrukcija na informacijskem pultu za pritjevanje plošč s perforiranimi vzorci so letvice 20/20 mm. Pod pult se umesti prostor za shrambo stacionarnega računalnika, izvlečni predalnik za prenosni računalnik in izvlečni regal z zaprtimi predalniki na kolesčkih. Končna višina pulta je 92 cm. Zgornja ploskev je brezova vezana plošča 40 mm, finalno obdelana s pohištvem linolejem (FORBO, debeline 2 mm), lepljenim po celotni površini, barva po izboru projektanta.

#### **RAZSTAVNA OMARA IN POLICE OP.2**

Ob informacijskem pultu je razstavna omara z vitrino. Razdeljena je na 6 delov (6 krilnih vrat z odpiranjem na dotik/pritisk in s perforiranim vzorcem, usklajenim z informacijskim pultom), v notranjosti so nastavljive police. Zgornja ploskev omare je brezova vezana plošča 40 mm, finalno obdelana s pohištvem linolejem (FORBO, debeline 2 mm). Ploskev pulta je izrezana tako, da se kaljeno steklo s črno emailiranim robom nasloni in pritrdi na spodnji del plošče pulta. V centralnem delu notranjosti omare je možno doseči prostor vitrine.

Razstavne police so narejene iz okroglih kovinskih palic, privijačenih v strop, palice parno povezane s kovinskim profilom 15x15 mm, skupaj 6 nosilcev, ki nudijo podporo dvema steklenima policama iz 8 mm kaljenega stekla (sestavljenima iz dveh delov).

#### **GARDEROBNA OMARA OP.3**

V prostoru pred sanitarijami se umesti garderobna omara, v velikosti 183x251 cm, globine 50 cm. Razdeljena je na 24 pravokotnih polj (24 omaric/boksov), enakih dimenzij in globine. Vsaka omarica ima svojo cilindrično ključavnico.

### **Sanitarije**

#### **SHRAMBNA OMARA in PULT Z UMIVALNIKI OP.4**

V sanitarijah je shrambna omara dim. 150X193 cm, globine 50 cm, s tremi krilnimi vrati. Omara je v

celoti narejena iz troslojnih masivnih brezovih plošč, v notranjosti ima prestavljive police.

Ob omari se v preostali dolžini prostora umesti pult dolžine 508 cm in globine 50 cm, narejen iz troslojnih masivnih brezovih plošč, ki se obdela s pohištenim linolejem - forbo. Pult se zaključí s 180 mm stranico. Pod pult se umestijo 3 vratne omarice za koše, ki so hkrati nosilci za pult. V pult se izrežejo odprtine za 3 umivalnike, reže za odpadne papirnate brisače in sanitarno garnituro.

Nad pult se umesti omarico globine 15 cm, narejeno iz troslojnih masivnih brezovih plošč, debeline 10 mm, nanjo pa ogledalo. Omarica (skupaj z ogledalom) se na 5 mestih, kjer so umeščene papirnate brisače oz. milniki, odpira. V spodnji strani omarice se predvidijo zareze za papirnate brisače in milo ter potopljen LED trak. Višina celotnega elementa mora biti usklajena z višino omare oz. vrati v kotlovnico.

### Nadstropje:

#### **Sanitarije**

##### **PULT OP.5**

V sanitarijah v nadstropju je umeščen pult dim. 155x33 cm z umivalnikom in omarico za odpadne papirnate brisače, po enakem sistemu kot v pritličju. Narejen je iz troslojne masivne brezove plošče d=20 mm, finalna obdelava s pohištenim linolejem (FORBO, debeline 2 mm). Pult se zaključí s 40 mm stranico. Nad njega je umeščena omarica globine 15 cm, narejena iz troslojnih masivnih brezovih plošč, debeline 10 mm, na katero je pritrjeno ogledalo. Omarica (skupaj z ogledalom) se na enem mestu, kjer so umeščene papirnate brisače in milnik, odpira. V spodnji strani omarice se predvidijo zareze za papirnate brisače in milo ter potopljen LED trak. Omarica je narejena po enakem sistemu kot omarice v sanitarijah v pritličju. V vseh sanitarijah je izbrana tudi tipska oprema.

#### **Omara**

##### **OMARA IN OBLOGA PREZRAČEVALNE NAPRAVE OP.8**

Ob dvizni ploščadi se izvede garderobna omara in obloga prezračevalne naprave. Izvedba se prilagodi glede na že pripravljeno osnovo in izvedeno oblogo dvizne ploščadi. V delu pod in nad obešalnimi drogami so zaprte odlagalne površine. Po potrebi se prilagodi detajle izvedbe. Omara in obloga se v celoti izvedejo iz troslojnih masivnih brezovih plošč, debeline 20 mm.

### Mansarda:

V mansardo se umesti pisarna za zaposlene za individualno ali skupinsko delo. Vanjo sta umeščeni velika pisalna miza za delo 4-6 ljudi in knjižna omara.

##### **PISALNA MIZA OP.6**

Delovna površina mize (325x125 cm) je narejena iz 20 mm troslojne masivne brezove plošče, finalna obdelava površine s pohištenim linolejem (FORBO, debeline 2 mm). V ploščo se izrežejo 4 odprtine za kable dim. 20x4 cm. Podkonstrukcija mize je hkrati tudi omara za računalnike. Ta je narejena iz troslojne masivne brezove plošče d=20 mm, podprta je s 6 cm nogami iz polnih stranic, sestavljena iz štirih shrambnih prostorov (225x35x70 cm). Vsak prostor se odpira z dvokrilnimi vrati z odpiranjem na dotik/pritisk. Izbrani so tudi tipski pisarniški predalniki na kolesčkih, pisarniški stoli in koši za smeti.

#### KNJIŽNA OMARA IN PULT OP.7

Knjižna omara, širine 298 cm, globine 33 cm in višine 92 cm, ima 4 vrata krila z odpiranjem na dotik/pritisek. Na krilih vrat se izvede perforacija, kakor na razstavnih omari v pritličju. V notranjosti so nastavljive police. Zgornja ploskev knjižne omare se nadaljuje v pult proti zatrepu, ki sloni na treh podporah (29x90 cm). Knjižna omara in pult sta v celoti narejena iz troslojnih masivnih brezovih plošč, debeline 20 mm. Finalna obdelava zgornje ploskve se izvede s pohištvem linolejem (FORBO, debeline 2 mm). Višina in izgled zgornje ploskve omare in pulta ter delovne površine mize morata biti usklajeni.

#### ZUNANJA OPREMA

Pod nadstrešnico se predvidita 2 tipski mizi in 4 klopi, kot je navedeno v katalogu tipske opreme.

Na dvorišču med gospodarskim poslopjem in Prešernovo hišo se ob odru predvidi 50 tipskih stolov, kot so navedeni v katalogu tipske opreme. Uporabijo se v primeru dogodka na manjšem premičnem odru. V času, ko ni dogodkov, se stoli smiselno umestijo po dvorišču. Preostali stoli se spravijo v kurilnico v gospodarskem poslopju.

#### SVETILA

Svetila so vnesena v načrte elektroinstalacij, v tloris razsvetljave.

#### AKUSTIKA

Izdelan je ločen Elaborat scenska in odrska tehnika (izdelovalec Arch studio d.o.o.), ki zaobjema scensko opremo, opremo svetlobne tehnike, tonsko tehniko in opremo video tehnike. Poleg tehnične opreme je predvidena tudi uporaba absorpcijske tkanine na večjih zasteklenih površinah v prostoru. Detajli pritrditve in izvedba se uskladijo na licu mesta.

Ljubljana, november 2023

Odgovorni projektant:  
Aleksander Ostan, u.d.a.





**ATELJE OŠTAN PAVLIN** , URBANIZEM, ARHITEKTURA d.o.o.,  
 ULICA NA GRAD 8  
 1000 LJUBLJANA  
 ID. ZA DDV: SI76653102

---

#### 1.4 KATALOG TIPSKE OPREME

št. AOP-04/21

##### STOLI IN MIZE

OZNAKA	PROIZVAJALEC	NAZIV	SLIKA
S.1 Stol ob info pultu	Montana	Stol Kevi (sedež + hrbtišče), na koleščkih, hrast	
S.2 Stoli v večnamenskem prostoru	HAY	Nalagalni stol X- Line, v barvi po izboru projektanta	



**ATELJE OŠTAN PAVLIN** , URBANIZEM, ARHITEKTURA d.o.o.,  
 ULICA NA GRAD 8  
 1000 LJUBLJANA  
 ID. ZA DDV: SI76653102

S.3 Konferenčni stoli v mansardi	Vitra	Physics, na koleščkih, v svetlo sivi barvi, material TrioKnit	
S.4 Stoli pod nadstrešnico in na dvorišču	HAY	Palissade chair, barva olive	
K.1 Klop pod nadstrešnico	&Tradition	Ville AV28 bench, tikovina- zelena, 180x40 cm	
M.1 Miza pod nadstrešnico	&Tradition	Ville AV26 table, tikovina- zelena, 220x90 cm	



**ATELJE OŠTAN PAVLIN** , URBANIZEM, ARHITEKTURA d.o.o.,  
 ULICA NA GRAD 8  
 1000 LJUBLJANA  
 ID. ZA DDV: SI76653102

---

## DODATKI

OZNAKA	PROIZVAJALEC	NAZIV	SLIKA
D.1	HAY	Pisarniški predalnik Facet cabinet high, v barvi misty blue oz. v barvi po izboru projektanta	
D.2	Ferm LIVING	Koš Enkel bin medium, v barvi po izboru projektanta	

**ATELJE OŠTAN PAVLIN** , URBANIZEM, ARHITEKTURA d.o.o.,  
 ULICA NA GRAD 8  
 1000 LJUBLJANA  
 ID. ZA DDV: SI76653102

D.3	Magis	Stojalo za dežnike Poppins, v barvi po izboru projektanta	
D.4	HAY	Obešalnik za plašče Knit, v barvi po izboru projektanta	

**ATELJE OSTAN PAVLIN** , URBANIZEM, ARHITEKTURA d.o.o.,  
ULICA NA GRAD 8  
1000 LJUBLJANA  
ID. ZA DDV: SI76653102

---

**1.5 POPIS OPREME IN MATERIALOV**

**št.AOP-04/21**



Investitor:

MINISTRSTVO za kulturo RS, Maistrova uica 10, Ljubljana

Objekt:

NOTRANJA OPREMA V GOSPODARSKEM  
POSLOPJU OB PREŠERNOVI DOMAČIJI V VRBI

Faza:

PZI notranja oprema

Štev. proj.:

AOP -04/21

Datum:

12.6.2025

REKAPITULACIJA

A. OPREMA PO MERI		
I.	Oprema po meri:	0.00 €
B. TIPSKA OPREMA		
I.	Tipska oprema:	0.00 €
Skupaj, brez DDV:		0.00 €
+ 22% DDV		0.00 €
Skupaj:		0.00 €

# DOLOČILA OBLIKOVANJA PONUDBE IN IZVEDBE DEL

## SPLOŠNA DOLOČILA

Popis je veljaven le v kombinaciji z vsemi grafičnimi prilogami, tehničnim poročilom in ostalimi sestavinami projekta. Projektna dokumentacija v celoti je sestavni del tega popisa.

V popis so vnešeni le osnovni podatki o sestavnih delih opreme.

**Ponudba, ki se sklicuje zgolj na tekstualni del popisa, ni veljavna oziroma je smatrana kot pomanjkljiva.**

Z oddajo ponudbe vsak ponudnik izjavlja, da je skrbno preučil vse sestavne dele projekta in da je v skupno vrednost vključil vsa dodatna, nepredvidena in presežna dela ter material, ki zagotavljajo popolno, zaključeno in celostno izvedbo opreme kot tudi vsa dela, ki niso neposredno opisana ali naštetá v tekstualnem delu popisa, a so kljub temu razvidna iz grafičnih prilog in ostalih prej naštetih sestavnih delov projekta.

Za vse nejasnosti mora ponudnik v razpisnem roku, ki je namenjen postavljanju vprašanj, pisno kontaktirati investitorja. Kontaktiranje ali postavljanje vprašanj neposredno odgovornemu vodji projekta ali projektantskim organizacijam, ki so sodelovale pri izdelavi projekta, NI DOVOLJENO.

Vsako samovoljno dopolnjevanje ali spreminjanje projektne dokumentacije s strani izvajalca ali drugega subjekta vpletenega v gradnjo predmetne opreme, brez pristanka avtorjev, pomeni kršenje avtorskih pravic in bo sankcionirano skladno z določbami Zakona o avtorskih in sorodnih pravicah.

## CENA PO ENOTI MORA VSEBOVATI:

**Popolna ponudba za izvedbo del mora v ceni/enoto vsebovati tudi (če ni drugače navedeno) :**

Ponudba mora vsebovati ves pritrditveni material, vgradnjo zaključnih profilov, pločevin in kotnikov, izdelavo vseh potrebnih podkonstrukcij, dodatnega izsekavanja AB in zidanih sten, ponovnega odpiranja montažnih sten in podobna dela potrebna za vgradnjo posameznega elementa, izdelavo vseh drobnih gradbenih, obrtniških in instalacijskih del ter ostalega četudi to ni neposredno navedeno popisu, a je kljub temu razvidno iz grafičnih prilog in ostalih prej naštetih sestavnih delov projekta.

Enotna cena mora zajeti izdelavo vseh potrebnih detajlov in dopolnih del, katera je potrebno izvesti za izdelavo posameznih elementov, tudi če potrebni detajli in zaključki niso podrobno navedeni in opisani v popisu del, in so ta dopolnila nujna za pravilno funkcioniranje posameznih elementov opreme.

**A. OPREMA PO MERI**

KODA	OPIS	E/M	KOLIČINA	DIMENZIJE	CENA/ ENDTO	SKUPAJ
OP.1	<b>INFORMACIJSKI PULT</b>					
	Izdelava, dobava in montaža informacijskega pulta v avli (P.2):					
	<i>kompletno s potrebnimi podkonstrukcijami, finalnimi obdelavami, zaključki, skupaj z vsem veznim in pritrdilnim materialom</i>					
a	<b>omara s prestavljivimi knjižnimi policami:</b>					
	- podprta s 4 cm nogami iz polnih stranic, omara narejena iz troslojnih masivnih brezovih plošč 20 mm, 4 krila (63x84 cm) z odpiranjem na dotik/pritisk (z magnetnim stikom)					
	- zgornja ploskev - lepljena plošča 40 mm, finalna obdelava z pohištvem linolejem (FORBO, debeline 2 mm), lepljenim po celotni površini, z brušenimi robovi, barva po izboru projektanta.					
		kos	1.00	320x30x92 cm	0.00	0.00
b	<b>trapezoiden info pult:</b>					
	- podprt s 4 cm nogami iz polnih stranic, polodprt pult, narejen iz troslojnih masivnih brezovih plošč 20 mm, frontalno obložen s troslojno brezovo ploščo z izrezanimi z vzorci (glej načrte!) na leseni podkonstrukciji - letvice 2x2 cm					
	- izvlečni predal za prenosni računalnik,					
	- prostor za shrambo stacionarnega računalnika (krilna vrata),					
	- kovinski kotnik (2 kom) za povezovanje pulta z omaro, kompletno s potrebnimi podkonstrukcijami, finalnimi obdelavami, zaključki, skupaj z vsem veznim in pritrdilnim materialom					
	- zgornja ploskev - lepljena plošča 40 mm, finalna obdelava z pohištvem linolejem (FORBO, debeline 2 mm), lepljenim po celotni površini, z brušenimi robovi, barva po izboru projektanta.					
		kos	1.00		0.00	0.00
c	<b>izvlečni regal:</b>					
	- narejen iz troslojnih masivnih brezovih plošč 20mm,					
	- s tremi zaprtimi predalniki z odpiranjem na pritisk,					
	- kolesčka 4 kom.	kos	1.00	54x58x70(63+7) cm	0.00	0.00
	<b>glej načrt 2.01-2.04!</b>					

KODA	OPIS	E/M	KOLIČINA	DIMENZIJE	CENA/ ENDTO	SKUPAJ
------	------	-----	----------	-----------	----------------	--------

**OP.2 a\_RAZSTAVNA OMARA**

Izdelava, dobava in montaža razstavne omare in polic **v avli (P.2):**

*kompletno s potrebnimi podkonstrukcijami, finalnimi obdelavami, zaključki, skupaj z vsem veznim in pritrdilnim materialom*

- podprta s 4 cm nogami iz polnih stranic, omara narejena iz troslojnih masivnih brezovih plošč 20 mm, 6 kril (76,5x84 cm) z odpiranjem na dotik/pritisk (z magnetnim stikom), na vratnih krilih se izvede perforacija do 1 cm globine plošče (vzorec mora biti usklajen z vzorcem na info pultu!),  
- v notranjosti so prestavljive police,  
- zgornja ploskev - brezova lepljena plošča 40 mm, finalna obdelava z pohištenim linolejem (FORBO, debeline 2 mm), lepljenim po celotni površini, z brušenimi robovi, barva po izboru projektanta. Zgornji del plošče z izreznino 298x30 cm, globine 10 -15 mm (usklajeno z debelino stekla), (centralno), spodaj z izreznino 294x22 cm, in vstavljenim kaljenim steklom s črno emajliranim robom, lepljeno na ploščo pulta, 298x30 cm, d = 10 -15 mm.

	kos	1.00	459x40x92 cm	0.00	<b>0.00</b>
--	-----	------	--------------	------	-------------

**b\_RAZSTAVNE POLICE**

Izdelava, dobava in montaža razstavnih polic **v avli (P.2):**

*kompletno s potrebnimi podkonstrukcijami, finalnimi obdelavami, zaključki, skupaj z vsem veznim in pritrdilnim materialom*

- a.** Nosilci za police, izdelani iz kovinskih profilov po detajlnem načrtu. Obdelava prašno barvano v RAL (Tiger Drylac prašne barve), po izboru projektanta. Izvedba:
- dve vertikalni polni palici fi 10 mm,
  - dva prečna nosilca 15x15 mm,
  - štiri ušesa za vijačenje fi 15 mm, v = 20 mm
  - dva ušesa za vijačenje v AB strop fi 15 mm, v = 30 mm.
  - vijaki za vijačenje nosilcev v strop

	kos	6.00	126x33 cm	0.00	<b>0.00</b>
--	-----	------	-----------	------	-------------

- b.** steklena polica, kaljena, debeline 8 mm oz. po predlogu izvajalca. Vse štiri stranice morajo biti brušene in polirane.

	kos	4.00	225x27x0.8 cm	0.00	<b>0.00</b>
--	-----	------	---------------	------	-------------

**glej načrt 2.05-2.06!**

KODA	OPIS	E/M	KOLIČINA	DIMENZIJE	CENA/ ENDTO	SKUPAJ
<b>OP.3</b>	<b>GARDEROBNA OMARA Z BOKSI</b>					
	Izdelava, dobava in montaža garderobne omare, dimenzij 183x251 cm <b>v avli (P.2):</b>					
	<i>kompletno s potrebnimi podkonstrukcijami, finalnimi obdelavami, zaključki, skupaj z vsem veznim in pritrdilnim materialom</i>					
	24 boksov, vratca se odpirajo v levo, vsak boks je opremljen s kovinsko ključavnico na ključ.					
	Podprta s 4 cm nogami iz polnih stranic, omara v celoti narejena iz troslojnih masivnih brezovih plošč 20 mm.					
		kos	1.00	183x50x višina 251 cm	0.00	<b>0.00</b>
	<b>glej načrt 2.07!</b>					
<b>OP.4</b>	<b>OPREMA V SANITARIJAH V PRITLIČJU</b>					
	Izdelava, dobava in montaža opreme v <b>sanitarijah (P.5):</b>					
	<i>kompletno s potrebnimi podkonstrukcijami, finalnimi obdelavami, zaključki, skupaj z vsem veznim in pritrdilnim materialom</i>					
<b>a.</b>	<b>pult</b> , v velikosti 155x cm. Narejen iz troslojne masivne brezove plošče d = 20 mm. Frontalni del 18 cm (oz. toliko, da zakrije umivalnik) . Finalna obdelava s pohištvem linolejem (FORBO, debeline 2 mm), lepljenim po celotni površini, z brušenimi robovi, barva po izboru projektanta. V pult se izrežejo odprtine za umivalnike, sanitarno garnituro in režo za odpadne papirnate brisače (glej načrt, uskladiti z izbranimi tipi opreme!). Za podporo pulta se predvidita 2 T nosilca deb. 10 mm, sidrana v steno, oz po predlogu izvajalca.					
		kos	1.00	230x50 cm in 270x50 cm	0.00	<b>0.00</b>
<b>b.</b>	<b>boksi za odpadne papirnate brisače:</b>					
	- podprt s 4 cm nogami iz polnih stranic,					
	- boks v celoti narejena iz troslojnih masivnih brezovih plošč 20 mm,					
	-odpiranje vrat na dotik/pritisk (z magnetnim stikom).					
		kos	3.00	29x50x višina 83 cm	0.00	<b>0.00</b>

KODA	OPIS	E/M	KOLIČINA	DIMENZIJE	CENA/ ENDTO	SKUPAJ
c.	<b>omarica z ogledalom:</b> Nad pult se umesti omarico globine 15 cm, narejeno iz troslojnih masivnih brezovih plošč, debeline 10 mm, nanjo pa ogledalo. Omarica (skupaj z ogledalom) se na 5 mestih odpira, kamor so umeščene papirnate brisače oz. milniki. V spodnji strani omarice se predvidijo zareze za papirnate brisače in milo ter potopljen LED trak. Višina celotnega elementa mora biti usklajena z višino omare oz. vrati v kotlovnico.					
		kos	1.00	508x82x15 cm	0.00	<b>0.00</b>
d.	<b>ogledalo,</b> - vse štiri stranice morajo biti brušene in polirane. - točkovna obešala za ogledalo - zgornji rob ogledala se poravna z vrhom shrambene omare in z višino vrat v kotlovnico!					
		kos	1.00	508x83 cm	0.00	<b>0.00</b>
e.	<b>shrambna omara</b> - podprta s 4 cm nogami iz polnih stranic, - omara v celoti narejena iz troslojnih masivnih brezovih plošč 20 mm, 3 vratna krila (50x189 cm) z odpiranjem na dotik/pritisk (z magnetnim stikom), s prestavljivimi policami, - omara se z zgornjim robom poravna z vrhom ogledala in višino vrat v kotlovnico!					
		kos	1.00	150x50x189 cm	0.00	<b>0.00</b>
	<b>glej načrt 2.08-2.10!</b>					
<b>OP.5</b>	<b>OPREMA V SANITARIJAH V NADSTROPJU</b>  Izdelava, dobava in montaža opreme v sanitarijah v nadstropju (N.3):  <i>kompletno s potrebnimi podkonstrukcijami, finalnimi obdelavami, zaključki, skupaj z vsem veznim in pritrdilnim materialom</i>					
a.	<b>pult</b> , dimenzij 155x33 cm, nanj je položen nadpultni umivalnik (potrebno je narediti izrez za odtok). Pult je narejen iz troslojne masivne brezove plošče d = 20 mm, zaključek oz. vidni del d = 40 mm. Finalna obdelava s pohištvem linolejem (FORBO, debeline 2 mm), lepljenim po celotni površini, z brušenimi robovi. V pult se izrežejo odprtine reža za papirnate brisačke. Za pritrditev pulta se po potrebi predvidijo jekleni T nosilci, deb. 10 mm, sidrani v steno.					
		kos	1.00	55x33 cm (2 kom)	0.00	<b>0.00</b>

KODA	OPIS	E/M	KOLIČINA	DIMENZIJE	CENA/ ENDTO	SKUPAJ
b.	<b>boks za odpadne papirnate brisače:</b> - podprta s 4 cm nogami iz polnih stranic, - boks v celoti narejena iz troslojnih masivnih brezovih plošč 20 mm, -odpiranje vrat na dotik/pritisk (z magnetnim stikom).	kos	1.00	29x32x višina 69 cm	0.00	<b>0.00</b>
c.	<b>omarica z ogledalom:</b> nad pult je umeščena omarica globine 15 cm, narejena iz troslojnih masivnih brezovih plošč, debelina 10 mm, na katero je pritrjeno ogledalo. Omarica (skupaj z ogledalom) se na 1 mestu odpira, kamor so umeščene papirnate brisače in milnik. V spodnji strani omarice se predvidijo zareze za papirnate brisače in milo ter potopljen LED trak. Omarica je narejena po enakem sistemu kot tista v sanitarijah v pritličju. V vseh sanitarijah je izbrana tudi tipska oprema.	kos	1.00	155x94x15 cm	0.00	<b>0.00</b>
d.	<b>ogledalo,</b> - vse štiri stranice morajo biti brušene in polirane - točkovna obešala za ogledalo	kos	1.00	111x95 cm	0.00	<b>0.00</b>

**glej načrt 2.11!**

KODA	OPIS	E/M	KOLIČINA	DIMENZIJE	CENA/ ENDTO	SKUPAJ
OP.6	<b>PISALNA MIZA</b>					
	Izdelava, dobava in montaža pisalne mize v <b>mansardi (M.1):</b>					
	<i>kompletno s potrebnimi podkonstrukcijami, finalnimi obdelavami, zaključki, skupaj z vsem veznim in pritrdilnim materialom</i>					
	<b>omara za računalnike</b> (kot podkonstrukcija za delovno površino), podprta s 4 cm nogami iz polnih stranic, sestavljena iz štirih shrambnih prostorov. Vsak prostor se odpira z dvokrilnimi vrati (2x 28x64 cm) z odpiranjem na dotik/pritisk (z magnetnim stikom). Omara je narejena iz troslojne masivne brezove plošče d=20 mm. Delovna površina mize se fiksira na omarico. <b>delovna površina</b> , narejena iz troslojne masivne brezove plošče d = 20 mm. Finalna obdelava s pohištenim linolejem (FORBO, debeline 2 mm), lepljenim po celotni površini, z brušenimi robovi, barva po izboru projektanta, V ploščo se izrežejo 4 odprtine za kable dim. 20x4 cm.			225x35x višina 70 cm (omara za računalnike)		
		kos	1.00	325x125 cm (delovna površina)	0.00	<b>0.00</b>

glej načrt 2.12!



KODA	OPIS	E/M	KOLIČINA	DIMENZIJE	CENA/ ENDTO	SKUPAJ
OP.7	<b>KNJIŽNA OMARA in PULT</b>					
	Izdelava, dobava in montaža knjižne omare <b>v mansardi (M.1):</b>					
	<i>kompletno s potrebnimi podkonstrukcijami, finalnimi obdelavami, zaključki, skupaj z vsem veznim in pritrdilnim materialom</i>					
	- podprta s 4 cm nogami iz polnih stranic, - omara in pult v celoti narejena iz troslojnih masivnih brezovih plošč 20 mm, 4 krila (74x86 cm) z odpiranjem na dotik/pritisk (z magnetnim stikom), na krilih se izvede perforacija do 1 cm globine plošče (vzorec mora biti usklajen z ostalimi!). - v notranjosti je prestavljiva polica, - zgornja ploskev - troslojna masivna brezova 20 mm, finalna obdelava z pohištvem linolejem (FORBO, debeline 2 mm), lepljenim po celotni površini, z brušenimi robovi, barvo po izbiri projektanta, - ploskev knjižne omare se nadaljuje v pult, ki sloni na 3 podporah (29x90 cm).			298x33x višina 92 cm (omara)		
		kos	1.00	288x33x višina 92 cm (pult)	0.00	<b>0.00</b>
	<b>glej načrt 2.13!</b>					
OP.8	<b>OMARA IN OBLOGA PREZRAČEVALNE NAPRAVE</b>					
	Izdelava, dobava in montaže omare in obloge okoli prezračevalne naprave v <b>nadstropju (N.4):</b>					
	<i>kompletno s potrebnimi podkonstrukcijami, finalnimi obdelavami, zaključki, skupaj z vsem veznim in pritrdilnim materialom</i>					
	- podprta s 4 cm nogami iz polnih stranic, - omara oz. oblga v celoti narejena iz troslojnih masivnih brezovih plošč 20 mm, - 3 krila z odpiranjem na dotik/pritisk (z magnetnim stikom) spodaj in zgoraj.					
	<i>Izmere in detajle je nujno potrebno prilagoditi stanju v prostoru.</i>					
		kos	1.00	59x240 (260) cm celoten element	0.00	<b>0.00</b>
	<b>glej načrt 2.14!</b>					
<b>OPREMA PO MERI SKUPAJ:</b>						<b>0.00</b>

**B. TIPSKA OPREMA**

OPIS	E/M	KOLIČINA	CENA/ENOTO	SKUPAJ
------	-----	----------	------------	--------

V postavke sta vključeni dobava in montaža tipske opreme!

**STOLI in MIZE**

<b>S.1</b>	<b>stol pri info pultu</b> v avli P.2 dim. 56 x 56 cm, višina sedišča 38-51 cm, na 5 kolesčkih, sedalna površina in naslonjalo ločena, brez naslonjal za roke, material naravni hrast, konstrukcija stola kombinacija kovine in plastike kot npr. pisarniški stol Kevi 2533 (tip sedež+hrbtišče), proizvajalec Montana	kos	1.00	0.00	<b>0.00</b>
<b>S.2</b>	<b>stoli</b> v večnamenskem prostoru N.1 dim. 50x45 cm, skupne višine 77 cm, globina sedeža 37 cm, višina sedeža 45,5 cm, material kromirano jeklo, noge so povezane v enovito, stabilno podnožje v obliki črke X, sedišče in hrbet prašno barvano jeklo, iz tanke mrežaste texture, nalagalni kot npr. HAY, X-Line chair  barva: zelena (RAL 6003) oz. po dogovoru s projektantom barva: po dogovoru s projektantom	kos kos	35.00 15.00	0.00 0.00	<b>0.00</b> <b>0.00</b>
<b>S.3</b>	<b>pisarniški stoli</b> v pisarni M.1 na 5 kolesčkih, dim. 63,4/80 cm, širina sedeža 49 cm, globina sedeža 43,5 cm, nastavljiva višina sedeža 39-51 cm, skupna višina stola 88-100 cm, elegantne oblike, sedišče in hrbet v enotnem kosu, z naslonjali za roke v isti barvi kot podnožje, material konstrukcije poliamid, material tkanine TrioKnit, sedišče in in hrbet v svetlo sivi barvi oz. po dogovoru s projektantom, podnožje kombinacija kovine in plastike, plastika v svetlo sivi barvi oz. po dogovoru s projektantom kot npr. Physix, proizvajalec Vitra	kos	4.00	0.00	<b>0.00</b>

	OPIS	E/M	KOLIČINA	GENA/ENOTO	SKUPAJ
<b>S.4</b>	<b>stoli v zunanjem prostoru</b> dim. 47 x 56 cm, višine 80 cm, globina sedišča 41 cm, višina sedišča 45 cm, material pocinkano jeklo, osnovna konstrukcija iz enostavnih okroglih cevi, vmes ploščati trakovi jekla, s premazom za zunaj, nalagalni kot npr. HAY, Palissade chair				
	barva: olive (RAL 6003) oz. po dogovoru s projektantom	kos	50.00	0.00	<b>0.00</b>
<b>K.1</b>	<b>klop pod nadstrešnico</b> dim. 180x40 cm, višina 46 cm, konstrukcija klopi prašno barvano jeklo, enoten pas konstrukcije, višine 5 cm, na štirih okroglih tankih nogicah (premer 30 mm) v vsakem vogalu klopi, material sedišča iz desk v prečni smeri iz tikovine, v debelini 15 mm kot npr. &Tradition, Ville AV28 bench				
	barva: tikovina, zelena (RAL 6003)	kos	4.00	0.00	<b>0.00</b>
<b>M.1</b>	<b>mize pod nadstrešnico</b> 220x90 cm, višina 73 cm, konstrukcija prašno barvano jeklo, enoten pas konstrukcije, višine 5 cm, na štirih okroglih tankih nogicah (premer 30 mm) v vsakem vogalu klopi, material ploskve iz desk v prečni smeri iz tikovine, v debelini 15 mm kot npr. &Tradition, Ville AV26 table				
	barva: tikovina, zelena (RAL 6003)	kos	2.00	0.00	<b>0.00</b>
<b>DODATKI</b>					
<b>D.1</b>	<b>pisarniški predalnik</b> v prostorih P.2 in M.1 (1x pod info pultom in 4x v pisarnah) visok valj, dimenzije fi 380 x višina 65 cm, material termoplastični polimer, zgoraj premična okrogla odlagalna površina z nizkim robom in predalom pod njo, pod njim še en predal, ki se odpira na drsni sistem, v barvi misty blue (ali RAL 6003) oz. po dogovoru s projektantom kot npr. HAY, Facet cabinet, high				
		kos	5.00	0.00	<b>0.00</b>
<b>D.2</b>	<b>koš za smeti</b> v prostorih P.2 in M.1 (1x pod info pultom in 4x v pisarnah) dim. 21x39 cm, višine 50 cm, kapaciteta 19 l, teža 11,9 kg, material prašno barvan karbon, notranji koš iz reciklirane plastike s kovinskim ročajem, v barvi po izboru projektanta kot npr. Enkel bin medium, proizvajalec ferm LIVING				
		kos	3.00	0.00	<b>0.00</b>

	OPIS	E/M	KOLIČINA	GENA/ENDOT	SKUPAJ
<b>D.3</b>	<b>stojalo za dežnike</b> v prostorih P.2, N.4. in M.1 (2x v avli pri vhodu, 1x v vetrolovu v nadstropju in 1x v pisarnah) trikotne oblike, 33/30 cm, višine 30 cm, s 6 odprtini za dežnike, material termoplastični polimer, v barvi po izboru projektanta kot npr. Poppins, proizvajalec Magis	kos	4.00	0.00	<b>0.00</b>
<b>D.4</b>	<b>obešalnik za plašče</b> v vsaki etaži 1: dimenzije 49,5 x 50,5 cm, višine 161,5 cm, teža 7,5 kg, iz treh prepletenih jeklenih palic v obliki vozla, material prašno barvano jeklo, v barvi po izboru projektanta kot npr. Knit, proizvajalec HAY	kos	3.00	0.00	<b>0.00</b>
<b>D.5</b>	<b>obešalni drog</b> v omari pri dvižni ploščadi: nastavljive dolžine oz. 100 cm, v barvi po izboru projektanta, kot npr. IKEA KOMPLEMENT Obešalni drog	kos	1.00	0.00	<b>0.00</b>
<b>D.6</b>	<b>obešalniki</b> v omari pri dvižni ploščadi: klasični obešalniki, les, naravna barva, v kompletu 8 obešalnikov, kot npr. BUMERANG Obešalnik	kos	2.00	0.00	<b>0.00</b>
<b>DODATKI_sanitarije</b>					
<b>DS.1</b>	<b>milnik</b> v sanitarijah P.5 in N.3 max dim. Šxvxg: 200x300x120 mm	kos	3.00	0.00	<b>0.00</b>
<b>DS.2</b>	<b>koš za smeti</b> v sanitarijah P.5 ŠxVxG: 230 x 560 x 412 mm, kot npr. NINKA eins2vier/eins2fünf, 42 l, temno siv	kos	3.00	0.00	<b>0.00</b>
<b>DS.3</b>	<b>koš za smeti</b> v sanitarijah N.3 dim. 15,3 x 23 cm, višine 31 cm, kapaciteta 8 l, barva temno siva kot npr. eins2vier/eins2fünf NINKA  opomba: v kolikor se na licu mesta ugotovi, da bo globina pulta (in posledično boksa) manjša, se izbere drugačen tip koša	kos	1.00	0.00	<b>0.00</b>
<b>DS.4</b>	<b>mini koš za smeti</b> v sanitarijah P.5 in N.3 (znotraj wc kabin) s stopalko, premer 18 cm, višina 27 cm, kapaciteta 5 l, material nerjaveče jeklo, inox, notranja posoda plastična, z ročajem za lažje prenašanje in dvigovanje kot npr. IKEA SNÖRPA	kos	6.00	0.00	<b>0.00</b>
<b>DS.5</b>	<b>kljukici za obešanje</b> v sanitarijah P.5 in N.3 material nerjaveče jeklo, inox, 2kom v kompletu kot npr. IKEA BROGRUND	kos	7.00	0.00	<b>0.00</b>

	OPIS	E/M	KOLIČINA	GENA/ENOTO	SKUPAJ
	<b>OSTALO</b>				
<b>X.1</b>	<b>absorbcijska tkanina</b> absorbcijska tkanina za prekrivanje steklenih površin v nadstropju v času dogodkov, material 100% poliester FB, razred negorljivosti NFPA 701, EN 13501-1 B-s1, d0, teža 149 g/m2, kot npr. Gerriets Absorber Light, v barvi po izboru projektanta  <i>kompletno s potrebnimi podkonstrukcijami, finalnimi obdelavami, zaključki, skupaj z vsem veznim in pritrdilnim materialom</i>  v barvi po izboru projektanta	tm	12.00	0.00	<b>0.00</b>
<b>X.2</b>	<b>vodilo za absorbcijsko tkanino</b> vodilo za vpetje absorbcijske tkanine v nadstropju v času dogodkov, v obliki črke I, teža 0,49 kg/tm, material aluminij EN AW-6060 T66, integrirana linija za pritrdjevanje sponk kot npr. Gerriets G-Track straight  <i>kompletno s potrebnimi podkonstrukcijami, finalnimi obdelavami, zaključki, skupaj z vsem veznim in pritrdilnim materialom</i>  v barvi po izboru projektanta	tm	12.00	0.00	<b>0.00</b>
<b>X.3</b>	<b>sponke za vpetje absorbcijske tkanine</b> sponke za vpetje absorbcijske tkanine, material visokozmogljiv polimer iz steklenih vlaken, plastična kolesa s krogličnimi valji za zmanjšano trenje in dolgo vzdržljivost kot npr. Gerriets G-Track 2-Wheel Curtain Runner v barvi po izboru projektanta	kos	60.00	0.00	<b>0.00</b>
<b>TIPSKA OPREMA SKUPAJ:</b>					<b>0.00</b>

Investitor:

MINISTRSTVO za kulturo RS, Maistrova uica 10, Ljubljana

Objekt:

NOTRANJA OPREMA V GOSPODARSKEM  
POSLOPJU OB PREŠERNOVI DOMAČIJI V VRBI

Faza:

PZI notranja oprema

Štev. proj.:

AOP -04/21

Datum:

12.6.2025

REKAPITULACIJA

C. MULTIMEDIJSKA OPREMA

A.	Ozvočenje domačije:	0.00 €
B.	Scenska osvetlitev:	0.00 €
C.	Video oprema:	0.00 €
D.	Mrežna oprema:	0.00 €
	Nepredvidena dela 5%:	0.00 €
Skupaj, brez DDV:		0.00 €
+ 22% DDV		0.00 €
Skupaj:		0.00 €

## POPIS MULTIMEDIJSKE OPREME ZA OBJEKT PREŠERNOVA DOMAČIJA VRBA

Št.	Artikel	EM	Kol.	Cena za EM	Skupaj cena
<b>A</b>	<b><u>OZVOČENJE DOMAČIJE</u></b>				
<b>A.1</b>	<b>8" Center fill zvočnik</b> Profesionalni pasivni full range dvosistemski zvočnik z vsaj 1 x 8" LF in 1 x 1.4" HF v koaksialni konfiguraciji, disperzija vsaj 50°x50 do 100° asimetrično, maksimalni SPL vsaj 128 dB pri 1m, frekvenčni razpon (+/-6 dB) vsaj 80 Hz do 20 kHz, impedanca 8 Ohm, , ohišje iz 15mm vezane plošče, UV odporna in ognjevarna sprednja tkanina, črne barve (RAL9005), dimenzije 423mm x 250mm x 227mm, teža ne presega 8.1 kg. Enakega proizvajalca kot nizkotonski zvočnik in ojačevalnik.	kos	4	0.00 €	0.00 €
<b>A.2</b>	<b>U nosilec za obešanje 8" center fill zvočnika</b> U nosilec za obešanje koaksialnega 10" zvočnika na strop/steno z možnostjo nastavitve naklona zvočnika.	kos	4	0.00 €	0.00 €
<b>A.3</b>	<b>Nizkotonski inštalacijski zvočnik</b>  Inštalacijski profesionalni nizkotonski zvočnik 12" LF, frekvenčni razpon od vsaj 45Hz do vsaj 150Hz, vsaj 130 dB Peak SPL pri 1m, impedanca 6 Ohm, ohišje iz 15mm vezane plošče, UV odporna in ognjevarna sprednja tkanina, črne barve (RAL9005), višina 365mm x 423mm x 450mm, teža ne presega 15kg. Enakega proizvajalca kot 8" inštalacijski zvočnik in ojačevalnik.	kos	2	0.00 €	0.00 €
<b>A.4</b>	<b>Digitalni procesorski ojačevalnik - 4 kanalni z DANTE</b>  Profesionalni digitalni 4 kanalni ojačevalnik razreda D, moč vsaj 4 x 200W (4/8 Ohm), in vsaj 2 x 500W (4/8 Ohm), vgrajen vsaj 64 bitni DSP procesor, 4 x balansiran avdio vhod, 4 x zvočniški izhod, upravljanje ojačevalnika preko vgrajene mrežne povezave, 19" ohišje, globina ne presega 550 mm, višina ne presega 1 enote (HE), univerzalni napajalnik 100-240V, <b>z DANTE mrežno povezavo</b> , CE certificiran. Ojačevalnik mora vključevati tovarniško predequalizacijo za vse ponujene zvočnike. Enakega proizvajalca kot zvočniki.	kos	2	0.00 €	0.00 €
<b>A.5</b>	<b>Digitalni avdio mikser</b>	kos	1	0.00 €	0.00 €

Profesionalna digitalna 19" avdio procesorsko/mešalna conska enota, s podporo za dante protokol (lahko preko vtične kartice), 40 bitni FPGA procesor, 96 kHz vzorčenje, vsaj 64 vhodnih in 24 izhodnih kanalov, možnost delovanja kot point to point router, možnost conske delitve v 4 različne cone, možno krmiljenje preko TCP/IP in AMX/Crestron protokolov, proženje funkcij preko GPIO priključkov - vsaj 8 prožilcev, možna namestitvev poljubnih vhodnih in izhodnih analognih kartic (vsaj 3) in kartic za digitalne protokole (vsaj 2), 2 x Mrežni priključek, 2 x napajalnik (za redundanco), 8 gumbov za proženje prednastavljenih scen na sprednji strani (z LC zaslonom, ki prikazuje stanje), deluje kot avdio mikser in procesor (GAIN, PAD, 4 BAND EQ, delay, kompresor, ipd), vgrajena funkcionalnost avtomatskega mikserja, podpira stenske panele z drsniki (za oddaljeno krmiljenje), dobavljen v kompletu z MacOS in Windows programsko opremo za upravljanje, podpora za iOS tablične računalnike.

<b>A.6 Dante kartica za digitalni avdio mikser</b>	kos	1	0.00 €	0.00 €
--	-----	---	--------	--------

Vtična kartica s podporo za DANTE protokol, kompatibilna z digitalnim avdio mikserjem z 2 x EtherCon priključkom (primarna in sekundarna povezava), ki omogoča vsaj 64 avdio vhodov in izhodov pri 96kHz in podpira avtomatsko zaznavo vzorčenja (48kHz/96kHz).

<b>A.7 XLR vhodna kartica za digitalni avdio mikser</b>	kos	1	0.00 €	0.00 €
---	-----	---	--------	--------

Analogna vhodna kartica z 8 x XLR 3P mikrofonsko linijskim vhodom, kompatibilna z 19" digitalnim avdio mikserjem.

<b>A.8 Stenski krmilni panel za digitalni avdio mikser</b>	kos	1	0.00 €	0.00 €
--	-----	---	--------	--------

Stenski panel kompatibilen z 19" digitalnim avdio mikserjem, z vsaj 8 motoriziranimi drsniki, možnostjo menjave strani (vsaj 6 strani), prikazom stanja drsnika s pomočjo TFT zaslona nad posamičnim drsnikom, mute gumb za vsak drsnik ločeno, RJ45 povezava, POE+ napajanje.

<b>A.9 Digitalni odrski rack 16/8</b>	kos	1	0.00 €	0.00 €
---------------------------------------	-----	---	--------	--------



Profesionalni dante digitalni odrski rack, 16 x 3P XLR vhod s fantom napajanjem - prikaz prisotnosti napajanje z LED ob konektorju , 8 x XLR 3P izhod, zmožnost 96 kHz vzorčenja, 2 x Ethercon priključek za primarno in redundančno povezavo - možna nastavitvev kot stikalo (switched), AES67 kompatibilen, možna montaža v 19" rack ohišje, dobavljen v kompletu z 10m fleksibilnega kompatibilnega mrežnega vodnika.

<b>A.10 Avdio vmesnik USB na DANTE</b>	kos	1	0.00 €	0.00 €
--	-----	---	--------	--------

2 kanalni avdio vmesnik iz USB na RJ45, za uporabo v Dante sistemu, podpora za iOS in Android, napajanje preko USB ali PoE.

<b>A.11 Avdio vmesnik USB-C na DANTE</b>	kos	1	0.00 €	0.00 €
--	-----	---	--------	--------

2 kanalni avdio vmesnik iz USB-C na RJ45, za uporabo v Dante sistemu, podpora za iOS in Android, napajanje preko USB-C ali PoE.

<b>A.12 Avdio predvajalnik z DANTE</b>	kos	1	0.00 €	0.00 €
--	-----	---	--------	--------

Profesionalni modularni medijski predvajalnik, možnost namestitve vsaj 4-ih različnih medijskih enot (mp3 predvajalnik, bluetooth sprejemnik, "streaming modul", internetni radio, AM/FM DAB tuner...), možnost oddaljenega krmiljenja - spletni vmesnik, RS232 in TCP/IP krmilni priključek, Vgrajen PFL zvočnik z nastavitvijo jakosti, 2.8" LCD zaslon za prikaz nastavitvev, 4 x USB priključek na sprednji strani, višina 1U, dobavljen v kompletu z modulom za predvajanje medijskih datotek, modulom za bluetooth in modulom za internetni radio. Z DANTE povezljivostjo!

<b>A.13 Dvokanalni brezžični mikrofonski sprejemnik z DANTE</b>	kos	2	0.00 €	0.00 €
---	-----	---	--------	--------

Dvokanalni brezžični mikrofonski sistem, 134 dB vhodnega dinamičnega razpona, avto sken funkcija za določitev optimalne frekvence delovanja, mrežna povezava za oddaljeno kontrolo, oddaljeno upravljanje preko bluetooth protokola in aplikacije, AES 256 enkripcija, frekvenčni razpon 20 Hz - 20 kHz (-3dB), latenca sistema 1.9ms, razpon delovanja od -10°C do +55°C. Zahtevan razpon med frekvencami ne presega 88 MHz, digitalni avdio trim, delovanje ročnih oddajnikov s priloženo baterijo vsaj 11,5h. Podpora za DANTE protokol.

<b>A.14 Ročni oddajnik za brezžični mikrofonski sistem SENNHEISER EW-DX SKM</b>	kos	2	0.00 €	0.00 €
---	-----	---	--------	--------

Ročni mikrofonski oddajnik za serio EW-DX, brez kapsule, črne barve, 134 dB dinamičnega razpona, 24 bit, e-Ink zaslon, 8 urno delovanje z baterijo, oddajna moč 10mW, on/off stikalo.				
<b>A.15 Kapsula za ročni oddajnik Sennheiser MMD 945-1 BK</b>	kos	2	0.00 €	0.00 €
Superkardioidna mikrofonska glava za SKM ročni mikrofonski oddajnik, max SPL 150 dB, S/N razmerje 70 dB, frekvenčni razpon od 40 Hz do 20 kHz, črne barve.				
<b>A.16 Žepni oddajnik za brezžični mikrofonski sistem EW-DX SK</b>	kos	2	0.00 €	0.00 €
Visoko kakovosten in trpežen žepni brezžični oddajnik. Oddajna moč vsaj 10mW RF, polnilni kontakti za polnjenje brez odstranjevanja baterije, vgrajen e-ink zaslon, ki stalno prikazuje nastavitve naprave (tudi v primeru odstranjene baterije), vsaj 11.5h delovanja s tovarniško baterijo, digitalni avdio trim, nadzor vhodne jakosti mikrofona, generator testnega tona, nastavljen low cut, kovinsko ohišje, dinamični razpon 134 dB, latenca v sistemu ne presega 1.9ms, frekvenčni razpon 614.2 - 693.8 MHz.				
<b>A.17 Naglavni mikrofoni</b>	kos	2	0.00 €	0.00 €
Miniturni naglavni kondenzatorski mikrofoni za govor v kožni barvi. Izjemno udobna zasnova, kardioidna usmerjenost kapsule, kovinski okvir, priključek kompatibilen z žepnim oddajnikom. Frekvenčni razpon 40Hz - 20kHz, max. SPL 150dB, nazivna upornost 1 kOhm, dolžina priključnega vodnika vsaj 1.6m, Bež barve.				
<b>A.18 Baterija za žepni oddajnik</b>	kos	4	0.00 €	0.00 €
Baterija primerna za žepni oddajnik - baterija primerna za večkratno uporabo.				
<b>A.19 Polnilna enota</b>	kos	2	0.00 €	0.00 €
Polnilna enota za ročni in žepni oddajnik, polnjenje dveh naprav istočasno, napajanje preko POE ali napajalnika, čas polnjenja do 100% ne presega 3.5h. V kompletu z napajalnikom in 2 x Baterijo BA70				
<b>A.20 Delilnik za antene</b>	kos	1	0.00 €	0.00 €
Antenski delilni za brezžični mikrofonski sistem.				
<b>A.21 Antena + kabel</b>	kos	2	0.00 €	0.00 €
Antena za brezžični mikrofonski sistem v kompletu z 5-10m BNC vodnika				

<b>A.22 Mikrofonsko stojalo klasično</b>	kos	2	0.00 €	0.00 €
Klasično mikrofonsko stojalo z boom roko (nastavljiva dolžina od vsaj 435 do vsaj 745mm), obtežen nosilec nog, zložljive noge, nastavljiva višina (90-160,5cm). Teža: 3,1kg. Barva: črna. Višje kvalitete.				
<b>A.23 Priključna doza AV-PP-ODER-L in D</b>	kos	1	0.00 €	0.00 €
Podometna doza (14 mestna) z vgrajenimi konektorji, 2 x ETHERCON, 2 x Vgradni šuko, praznimi pokrivnimi ploščicami, oznakami, pritrdilnim materialom, okrasnim okvirjem - izvedbo in izgled potrdi glavni projektant.				
<b>A.24 Priključna doza krmilni panel</b>	kos	1	0.00 €	0.00 €
Podometna priključna doza z mrežnim priključkom				
<b>A.25 19" Elektro razdelilec</b>	kos	1	0.00 €	0.00 €
Visokokakovostni razdelilec za montažo v 48cm (19") komunikacijsko omaro, 9x 220V "Šuko" tip vtičnice, 1x 220V "Šuko" tip priključek (DIN49441 16A), 3-žilni 1,50mm <sup>2</sup> kabel, dvojna ozemljitev, dolžina 2m. Ohišje narejeno iz visoko-kakovostnega aluminija. Višina 1U. Priložena nosilca in pribor za montažo v rack omaro. Barva: Črna RAL9005				
<b>A.26 19" Rack omara 18U</b>	kos	1	0.00 €	0.00 €
Rack omarica za 19" enote, vsaj 18 enot višine, talna izvedba. Vgrajena 50mm kolesca in nogice z možnostjo poravnave višine. Sprednji in zadnji 19" profili imajo možnost nastavitve globine, vgradna globina vsaj 740mm, ANSI/EIA RS-310D, DIN41491 in IEC60297 skladno. Zgornja stranica z ventilacijskimi režami, kvadratne luknje za vstavljanje matic. Odstranljive stranice za enostavno montažo in kabliranje, vratca s ključavnico. Steklена sprednja stranica. Zunanje dimenzije 600 x 800mm. Barva črna (RAL 9004).				
<b>A.27 Drobní potrošni material</b>	kos	1	0.00 €	0.00 €
Drobni konektorski, vezalni, spojni, pritrdilni material, oznake, vezice, prespojní kabli ipd.				
<b>A.28 Montaža ozvočenja</b>	kos	1	0.00 €	0.00 €

Dostava opreme na objekt, montaža opreme na položeno in preizkušeno signalno in elektro inštalacijo, morebitno zaključevanje signalnih, mrežnih in napajalnih vodnikov, montaža opreme na lokacijah, testiranje, spuščanje v pogon, Montaža ne vključuje gradbenih del in elektro razvodov. Montaža vključuje zagon sistema in prvotno meritev delovanja sistema ter ekvalizacijo. Dobavitelj je po zaključeni montaži dolžan zagotoviti podatke za izdelavo PID.

#### **A.29 Šolanje uporabnika**

Izobraževanje uporabnika v obsegu vsaj 8 ur (v slovenskem jeziku). Šolanje za ozvočenje in digitalne avdio mešalne mize mora izvesti s strani proizvajalca pooblaščen oseba - potrebno predložiti dokazilo.

kos 1 0.00 € 0.00 €

**0.00 €**

### **B. SCENSKA OSVETLITEV DOMAČIJE**

#### **B.1 DMX mrežni pretvornik**

kos 1 0.00 € 0.00 €

Profesionalni mrežni vmesnik s podporo za ArtNet 1,2,3,4 in sACN, DMX in RDM protokole, 2 x 1Gbps mrežni vhod z integriranim stikalom, prikaz hitrosti povezave in prisotnosti povezave za vsak mrežni vhod, 12 x 5P XLR izhod z LED prikazom stanja vsakega konektorja (prisotnost DMX signala, prisotnost RDM signala...), vgrajen barvni zaslon in vrtljiv enkoder za nastavljanje funkcij naprave, vhod za kontaktni prožilec, vgrajenih 16 procesnih modulov, možnost združevanja 4-ih različnih mrežnih lučnih virov (ArtNet in sACN merging), z izbiro preлива. PowerCon True1 napajalni priključek, 19" ohišje. Izdelan v EU. Dobavljen s šuko napajalnim vodnikom.

#### **B.2 DALI DMX krmilnik**

Mrežni DMX na dali krmilnik, solid state, web vmesnik, montaža na din rail vodilo, podpora za ArtNet

kos 1 0.00 € 0.00 €

#### **B.3 Tipkovno polje**

kos 1 0.00 € 0.00 €

Vgrajenih vsaj 6 prožilcev za scene  
 Večbarvni prikaz stanja prožilca  
 Podpora za OSC, UDP, TCP sACN in ArtNet protokole  
 Podpora za DMX in RDM protokol  
 Možnost krmiljenja vsaj 32 DMX naprav  
 Web vmesnik  
 POE CLASS I  
 Možna namestitev na steno ali DIN letev  
 Delovno območje od -20°C do +50°C.  
 Dimenzije ne presegajo 90 x 135 x 35 mm  
 Dobavljen v kompletu s POE napajalnikom primernim za namestitev na din letev

<b>B.4</b>	<b>Krmilni touch zaslon 7"</b> Stenski tablo za krmiljenje lučnega krmilnika, 7" na večkratni dotik občutljiv zaslon, uporabniško nastavljivi meniji, OSC, UDP, podpora za več različnih strani na tipkovnici, POE napajanje, macOS kompatibilna.	kos	1	0.00 €	0.00 €
<b>B.5</b>	<b>LED fresnel reflektor</b> Profesionalno fresnel svetilo z led modulom moči vsaj 100W, CRI vsaj 97, TLCI vsaj 97, vsaj 6200 lumnov, razpon žarka od vsaj 15° pa do vsaj 75°, barvna temperatura 3000K, vsaj 2 uporabniško nastavljivi dimerski krivulji, možnost nastavitve osveževanja led modula od 500Hz do 20Khz, leča premera vsaj 120mm, PowerCon vhod/izhod, DMX 5P vhod/izhod, teža ne presega 3.6 kg, dimenzije ne presegajo 300 x 220 x 310mm. Skladen z EN 60598-1; EN 60598-2-17. Dobavljen z okvirjem za filter, 4 stranimi senčili in priključnim napajalnim vodnikom s šuko vtikačem.	kos	4	0.00 €	0.00 €
<b>B.6</b>	<b>RGBW led par svetilo</b>	kos	8	0.00 €	0.00 €

Profesionalno LED PAR svetilo z vsaj 7 x 40W RGBW led modulom (vsaj 2800 lumnov), razponom žarka od vsaj 4° pa do vsaj 53°, vsaj RGBW barvno mešanje, nastavljiva barvna temperatura od vsaj 2.700K do vsaj 8000K, motoriziran zoom, vgrajen vsaj dvovrstični LCD zaslon za nastavitve parametrov, možnost uporabniške nastavitve frekvence osveževanja LED modulov, vgrajeno vsaj interno 18 bitno dimanje, elektronski samopreklopni napajalnik 100-240V 50/60Hz, maksimalna poraba 300W, DMX in RDM krmiljenje, vsaj 5 polni DMX vhod in izhod, PowerCon vhod in izhod, CE certificiran, teža ne presega 8kg. Dobavljen v kompletu z napajalnim vodnikom s dolžine 1.5m s šuko vtikačem črne barve, višje kvalitete.

<b>B.7 Kljuka za obešanje svetil</b>	kos	12	0.00 €	0.00 €
--------------------------------------	-----	----	--------	--------

Profesionalna kljuka za obešanje svetil na cevi premera 38 do 51 mm, črne barve, nosilnosti 100 kg, širine 30mm, črne barve, izdelana iz aluminija, z vijakom za pritrjevanje na cev/konstrukcijo nameščenim s strani, TUV certificirana, dobavljena z M12 x 45 vijakom in zatezno matico. Teža: 0.57 kg.

<b>B.8 Varovalna jeklenica za svetila 15 kg</b>	kos	12	0.00 €	0.00 €
---	-----	----	--------	--------

Varovalna jeklenica premera vsaj 3mm in dolžine vsaj 600mm, nosilnost vsaj 15kg, črne barve, certificirana.

<b>B.9 Linearno baterijsko pixel led svetilo</b>	kos	10	0.00 €	0.00 €
--	-----	----	--------	--------

Baterijsko led palično svetilo z RGBMA led moduli, skupna moč LED modulov vsaj 160W, svetilnost pri 3200K vsaj 4400 lumnov, vsaj 22000 lux pri 1m (3200K) CRI vsaj 96, TLCI vsaj 96, Razpon žarka vsaj 21 stopinj, Stroboskop od 0-25Hz, 16 ločenih pikslov, Baterijsko delovanje vsaj 19 ur, Čas polnjenja ne presega 6 ur. Vgrajen brezžični DMX sprejemnik kompatibilen z sprejemniki/oddajniki v ostalih postavkah tega popisa. Podpora za Bluetooth protokol, IR sprejemnik (možnost upravljanja z daljinskim upravljalnikom), PowerCon TRUE 1 vhod in izhod. Aluminijasto ohišje, Vsaj IP65 zaščita, Teža ne presega 8 kg. Priložen napajalni kabel PowerCon TRUE1 na šuko.

<b>B.10 DMX kabel 5P - 1.5m</b>	kos	30	0.00 €	0.00 €
---------------------------------	-----	----	--------	--------

DMX kabel dolžine 1.5m, izdelan iz vodnika z dvojnimi ščitjenjem (al folija + oplet), 110 Ohm, s konektorji NEUTRIK NC5-MMX-B in NC5-FXX-B. Dolžina 1.5m

<b>B.11 Priključna doza PP ODER L in D</b>	kos	2	0.00 €	0.00 €
Podometna doza (7 mestna) z vgrajenimi konektorji, 1 x ETHERCON, 1 x Vgradni šuko, praznimi pokrivnimi ploščicami, oznakami, pritrdilnim materialom, okrasnim okvirjem - izvedbo in izgled potrdi glavni projektant.				
<b>B.12 Parapetni kanal Nosilec 1, 2, 3, 4, 5, 6</b>	kos	6	0.00 €	0.00 €
Dobava in montaža parapetnega kanala vključno s pritrdilnim materialom, pokrovi ipd, z 8 x Šuko vtičnico, 1 x DMX XLR5P vtičnico				
<b>B.13 Priključna doza za krmilni panel</b>	kos	1	0.00 €	0.00 €
Podometna priključna doza z mrežnim priključkom				
<b>B.14 Kabelska vtičnica</b>	kos	1	0.00 €	0.00 €
Kabelska vtičnica za priklop v omari, profesionalna z oznakami.				
<b>B.15 Konektor NC5 MXX B</b>	kos	10	0.00 €	0.00 €
Profesionalni 5 polni XLR konektor, črne barve s pozlačenimi kontakti - NEUTRIK				
<b>B.16 Konektor NC5 FXX B</b>	kos	4	0.00 €	0.00 €
Profesionalni 5 polni XLR konektor, črne barve s pozlačenimi kontakti - NEUTRIK				
<b>B.17 Drobní potrošni material</b>	kos	1	0.00 €	0.00 €
Drobni konektorski, vezalni, spojni, pritrdilni material, oznake, vezice ipd.				
<b>B.18 Montaža scenske osvetlitve</b>	kos	1	0.00 €	0.00 €
Dostava opreme na objekt, montaža opreme na položeno in preizkušeno signalno in elektro inštalacijo, morebitno zaključevanje signalnih, mrežnih in napajalnih vodnikov, montaža opreme na lokacijah, testiranje, spuščanje v pogon, Montaža ne vključuje gradbenih del in elektro razvodov. Montaža vključuje zagon sistema prvotno programiranje, nastavitve panelov, prikaz delovanja. Dobavitelj je po zaključeni montaži dolžan zagotoviti podatke za izdelavo PID.				
<b>B.19 Šolanje uporabnika</b>	kos	1	0.00 €	0.00 €
Izobraževanje uporabnika v obsegu vsaj 4 ure (v slovenskem jeziku).				
				<b>0.00 €</b>
<b>C. VIDEO OPREMA DOMAČIJE</b>				
<b>C.1 Profesionalni laser DLP projektor 1.25-2.0:1</b>	kos	1	0.00 €	0.00 €

Profesionalni laserski full HD projektor z zoom lečo 1.25-2.0:1, motoriziran zoom in fokus in zamik, svetilnosti vsaj 6000 ansi lumnov, ločljivost 1920 x 1200 pik, kontrastno razmerje 3.000.000:1, Priključki: 1 x HDMI 2.0 vhod, 1 x HDMI 1.4a vhod, 1 x HDBaseT vhod, 1 x HDMI izhod, odporen na prah IP5X, 24/7 delovanje, vgrajen warp in blend, podpora za sliko v sliko in sliko ob sliki, poraba energije ne presega 510W, hrupnost ne presega 30dBA - možno delovanje v ECO načinu - hrupnost ne presega 25dBA. Teža ne presega 14 kg, dimenzije 480 x 406 x 157mm. Črne barve. 5 LET GARANCIJE.

<b>C.2 Nosilec za projektor</b>	kos	1	0.00 €	0.00 €
---------------------------------	-----	---	--------	--------

Profesionalni nosilec za projektor, primeren za obešanje projektorja na strop, nastavljen po višini, nastavljen horizontalni in vertikalni naklon in orientacija projektorja. Višje kvalitete. Z vsemi pripadajočimi elementi in pritrdili, barvo potrdi glavni projektant.

<b>C.3 Motorno video platno</b>	kos	1	0.00 €	0.00 €
---------------------------------	-----	---	--------	--------

Profesionalno elektro motorno platno dimenzije 350 x 350 cm , brez črnih robov, s spodnjo črno šrafuro, obtežilno palico, dimenzije ohišja 361mm x 124mm x133mm, hitrost motorja 17 rpm, moč motorja 10Nm, poraba ne presega 156W, dobavljen v kompletu s krmilno tipko in nosilci za stensko/stropno pritrditev, mat bela projekcijska površina - gain 1.2, projekcijska površina odporna na ogenj.

<b>C.4 HDBaseT oddajnik</b>	kos	2	0.00 €	0.00 €
-----------------------------	-----	---	--------	--------

Profesionalni HDBaseT CATx video oddajnik, ki omogoča prenos 4K/UHD, 2K, 3D, RS232, IR in mrežne povezave preko enega CATx vodnika, s podporo za polni HDCP 2.2 in EDID, podpora za vse standardne avdio formate, možnost oddaljenega napajanja preko enega CATx vodnika, vgrajeno lokalno napajanje, podpora za vse HDMI 1.4 ločljivosti, EDID transparenten, nekompresiran avdio/video do 10,2 Gbps, diode za prikaz povezave in HDCP zaznavanja, avtomatsko zaznavanje HDBaseT protokola in "Long reach" načina, priključki: HDMI, RJ45(TPS), RJ45 (Ethernet), 3.5mm mini jack (IR), CE certificiran.

<b>C.5 HD baseT sprejemnik</b>	kos	1	0.00 €	0.00 €
--------------------------------	-----	---	--------	--------



Profesionalni HDBaseT CATx video sprejemnik, ki omogoča prenos 4K/UHD, 2K, 3D, RS232, IR in mrežne povezave preko enega CATx vodnika, s podporo za polni HDCP 2.2 in EDID, podpora za vse standardne avdio formate, možnost oddaljenega napajanja preko enega CATx vodnika, vgrajeno lokalno napajanje, podpora za vse HDMI 1.4 ločljivosti, EDID transparenten, nekompresiran avdio/video do 10,2 Gbps, diode za prikaz povezave in HDCP zaznavanja, avtomatsko zaznavanje HDBaseT protokola in "Long reach" načina, priključki: HDMI, RJ45(TPS), RJ45 (Ethernet), 3.5mm mini jack (IR), CE certificiran.

<b>C.6 Optični HDMI kabel 20 m</b>	kos	2	0.00 €	0.00 €
------------------------------------	-----	---	--------	--------

Aktivni optični HDMI 2.1 vodnik, primeren za HD 8K (7680 x 4320p) ločljivost, pretočnost vsaj 48 Gbps , OM3, zamenljiv HDMI konektor na eni strani, fiksni HDMI konektor na drugi strani, možnost uvleka v cevi premera 25mm, kompatibilen s HDMI2.0 in HDMI1.4, pripravljen za HDCP 2.3, HDR, Dolby Vision, DCI, itd, podpora za eARC HD audio, latenca 10us, LSHF. Dolžina 20m. Dobavljen v kompletu z zamenljivim HDMI konektorjem.

<b>C.7 HDMI - HDMI kabel 2m</b>	kos	2	0.00 €	0.00 €
---------------------------------	-----	---	--------	--------

HDMI-HDMI kabel višje kakovosti, z mrežno povezavo, high speed, pozlačeni kontakti, podpora za 4K UHD ločljivost. Dolžina 2m. Črn

<b>C.8 HDMI - HDMI kabel 3m</b>	kos	2	0.00 €	0.00 €
---------------------------------	-----	---	--------	--------

HDMI-HDMI kabel višje kakovosti, z mrežno povezavo, high speed, pozlačeni kontakti, podpora za 4K UHD ločljivost. Dolžina 3m. Črn

<b>C.9 Priključna doza za projektor</b>	kos	1	0.00 €	0.00 €
---	-----	---	--------	--------

Priključna doza za projektor z 2 x Šuko vtičnico, 2 x Mrežno vtičnico, izvedbo in barvo potrdi glavni projektant.

<b>C.10 Priključna doza za HDMI</b>	kos	1	0.00 €	0.00 €
-------------------------------------	-----	---	--------	--------

Stenska priključna doza za HDMI - na odru, način izvedbe in barvo potrdi glavni projektant

<b>C.11 Drobní potrošni material</b>	kos	1	0.00 €	0.00 €
--------------------------------------	-----	---	--------	--------

Drobni konektorski, vezalni, spojni, pritrdilni material, oznake, vezice ipd.

<b>C.12 Montaža video opreme</b>	kos	1	0.00 €	0.00 €
----------------------------------	-----	---	--------	--------

Dostava opreme na objekt, montaža opreme na položeno in preizkušeno signalno in elektro inštalacijo, morebitno zaključevanje signalnih, mrežnih in napajalnih vodnikov, montaža opreme na lokacijah, testiranje, spuščanje v pogon, Montaža ne vključuje gradbenih del in elektro razvodov. Montaža vključuje zagon sistema in prvotno meritev delovanja sistema ter ekvalizacijo. Dobavitelj je po zaključeni montaži dolžan zagotoviti podatke za izdelavo PID.

### C.13 Šolanje uporabnika

Izobraževanje uporabnika v obsegu vsaj 2 uri (v slovenskem jeziku).

kos 1 0.00 € 0.00 €

**0.00 €**

## D. MREŽNA OPREMA DOMAČIJE

### D.1 Programska oprema za analitični prikaz mrežnih povezav

Programska oprema za MAC OS okolje, ki omogoča grafičen prikaz stanja mrežnih povezav med vsemi napravami (stikali in končnimi napravami) vključno s prometom na posamičnem stikalu, portu, prikazom aktivnih in manjkajočih povezav, prikazom aktivnih in neaktivnih povezav med stikali ipd...

kos 1 0.00 € 0.00 €

### D.2 Mrežno stikalo za uporabo v AV in SCR sistemih PoE

kos 1 0.00 € 0.00 €

Profesionalno mrežno stikalo za montažo v 19" rack ohišje, z možnostjo enostavne nastavitve VLAN omrežji (sistem grup), QOS, multicas, podporo za RSTP in LAG, 24 x RJ45 izhodov hitrosti 10/100/1000 Gbit, 6 x SFP priključno mesto, layer 2/3, prilagojen grafični web uporabniški vmesnik za potrebe lučne in avdio industrije, maksimalni prenos podatkov 32Gb (switching thruput), prikaz statusa na vsakem priključku, vgrajen ventilator, napajanje 100-240VAC 50- 60Hz, poraba 30W, Dimenzije: 482 x 270,3 x 44 mm, Teža: 4 kg. V skladu z: cSGSus Mark, CE, CB certificate, IEC 60950-1, UL 60950-1, CAN/CSA C22.2 No. 60950-1, EN 60950-1, FCC Part 15 CFR 47, CAN/ICES-003, EN 55022, EN 55024. S PoE 350W napajanje, Izdelano v EU.

### D.3 Mrežno prespojno polje 24 portov, gigabit, FTP

kos 1 0.00 € 0.00 €

19" mrežno prespojno polje, 24 portov, CAT6A FTP, HD izvedba, primeren za hitrosti do 10 GBps, zaščiten proti elektromagnetnim motnjam, višina 1U, organizator kablov na globini 152mm, vključno z oznakami priključkov in trajnimi oznakami vodnikov.

**D.4 Komplet mrežnih prespojnih vodnikov**

kos 1 0.00 € 0.00 €

Komplet mrežnih vodnikov CAT6 FTP, dolžine 1m, 1,5m, 2m, modre, rdeče, zelene, oranžne, črne in bele barve - 60 kos.

**D.5 Montaža mrežnega sistema**

kos 1 0.00 € 0.00 €

Dostava opreme na objekt, montaža opreme na položeno in preizkušeno signalno in elektro inštalacijo, morebitno zaključevanje signalnih, mrežnih in napajalnih vodnikov, montaža opreme na lokacijah, testiranje, spuščanje v pogon, Montaža ne vključuje gradbenih del in elektro razvodov. Montaža vključuje zagon sistema in prvotno meritev delovanja sistema ter ekvalizacijo. Dobavitelj je po zaključeni montaži dolžan zagotoviti podatke za izdelavo PID.

**D.6 Šolanje uporabnika**

kos 1 0.00 € 0.00 €

Izobraževanje uporabnika v obsegu vsaj 2 uri (v slovenskem jeziku).

---

---

**Skupaj MREŽNA OPREMA: 0.00 €**

## 1.6 RISBE IN SLIKOVNO GRADIVO

št.AOP-04/21

1.01	Dispozicija opreme v pritličju	M 1:100
1.02	Dispozicija opreme v nadstropju	M 1:100
1.03	Dispozicija opreme v mansardi	M 1:100
1.04	Dispozicija opreme v zunanjem prostoru – scenarij 1	M 1:100
1.05	Dispozicija opreme v zunanjem prostoru – scenarij 2	M 1:100

### Podrobni načrti opreme

2.01	Informacijski pult OP.1 - tlorisi	M 1:20
2.02	Informacijski pult OP.1 – prerezi in pogledi	M 1:20
2.03	Informacijski pult OP.1 – prerezi in pogledi	M 1:20
2.04	Informacijski pult OP.1 - aksonometrija	M 1:20
2.05	Razstavna omara in police OP.2– načrti	M 1:20
2.06	Razstavna omara in police OP.2 - aksonometrija	M 1:20
2.07	Garderobna omara z boksi OP.3	M 1:20
2.08	Oprema v sanitarijah v pritličju OP.4 - tlorisi	M 1:20
2.09	Oprema v sanitarijah v pritličju OP.4 – prerez in pogled	M 1:20
2.10	Oprema v sanitarijah v pritličju OP.4 – prečni prerezi	M 1:20
2.11	Oprema v sanitarijah v nadstropju OP.5	M 1:20
2.12	Pisalna miza OP.6	M 1:20
2.13	Knjižna omara in pult OP.7	M 1:20
2.14	Omara in obloga prezračevalne naprave OP.8	M 1:20

### Elaborat scenska ion odrska tehnika: zasnova multimedijske opreme

1	Tloris nadstropja	M 1:50
2	Tloris mansarde	M 1:50
3	Prerez A1	M 1:50
4	Prerez A2	M 1:50
5	Prerez B1	M 1:50
6	Tloris (situacija)	M 1:100
7	Prerez A-A	M 1:100
8	Prerez B-B	M 1:100

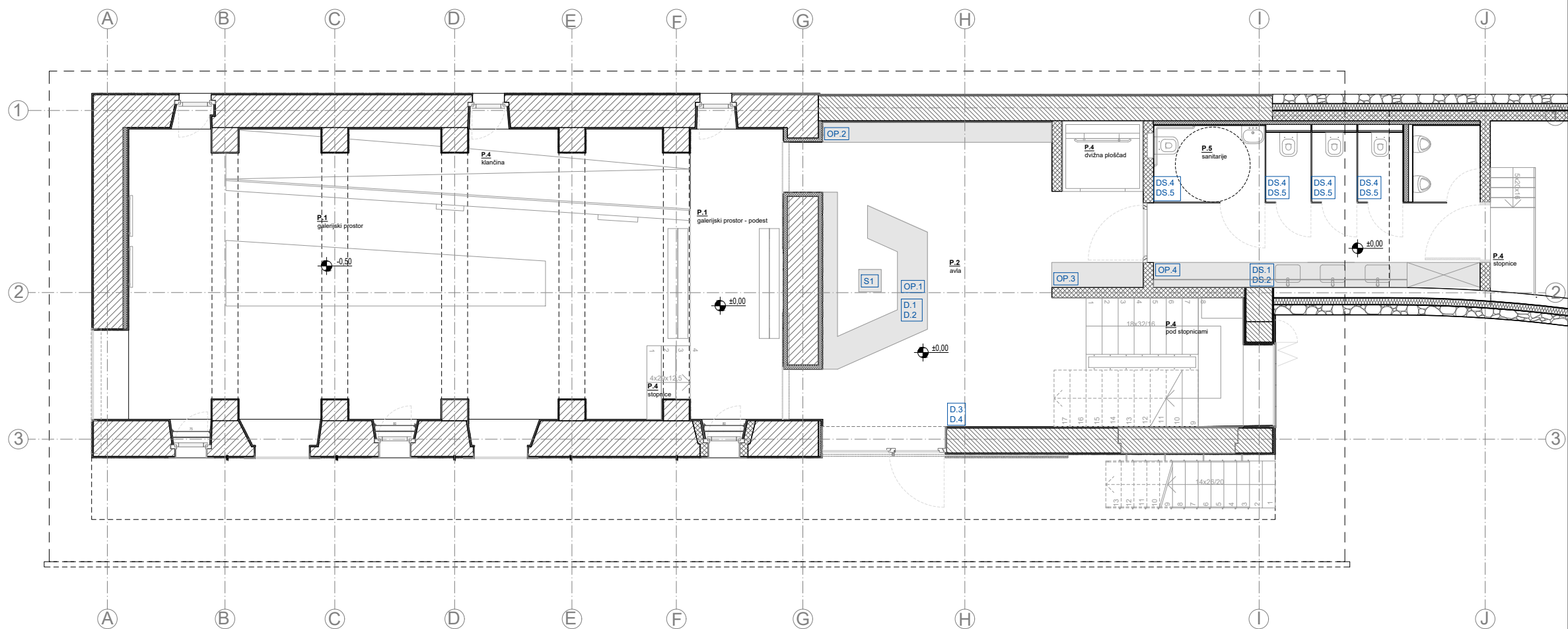

Oprema po meri:  
OP.1 - Informacijski pult  
OP.2 - Razstavna omara in police  
OP.3 - Garderobna omara  
OP.4 - Oprema v sanitarijah

Tipska oprema:  
S.1 - Stol (1kom)  
D.1 - Pisarniški predalnik (1kom)  
D.2 - Koš za smeti (1kom)  
D.3 - Stojalo za dežnike (2kom)  
D.4 - Obešalnik za plašče (1kom)  
DS.1 - Milnik (2kom)  
DS.2 - Koš za smeti (3kom)  
DS.4 - Mini koš za smeti (4kom)  
DS.5 - Kljukici za obešanje (5kom)

- OPOMBE:
- Rešitev se prilagodi na terenu.
  - Mere se morajo preveriti na licu mesta.
  - Višinske kote so definirane od kote finalnega tlaka.
  - V primeru nejasnosti ali neskladij med risbami posameznega načrta obvezno takoj obvestiti odgovornega vodjo projekta.
  - Za vse vidne izvedbe, detajle, barve in materiale je potrebno predložiti vzorec v potrditev arhitektu.
  - Vso delavniško dokumentacijo, ki jo izdelava izvajalec, mora potrditi arhitekt.

REKONSTRUKCIJA GOSPODARSKEGA POSLOPJA  
OB PREŠERNOVI DOMAČIJI V VRBI



**Ateljé Ostan Pavlin** d.o.o.  
Ulica na grad 8 SI-1000 Ljubljana  
www.ostanpavlin.si

vrsta projekta	PZI
načrt	NOTRANJA OPREMA
investitor	MINISTRSTVO ZA KULTURO REPUBLIKE SLOVENIJE Maistrova ulica 10, 1000 Ljubljana
mesto gradnje	Vrba
parc. št.	663/1, 679, 680, 1166 vse k.o. 2181 Zabreznica
odgovorni projektant	Aleksander Ostan, u.d.i.a. Nataša Pavlin, u.d.i.a.

projektanti	Žan Artelj, m.i.a. Daniel Ilijeski, m.i.a. Mija Mikuž, m.i.a. Kaja Vidovič, m.i.a.
vsebina risbe	Dispozicija opreme - pritličje
merilo	1:100
datum	november 2023
št. projekta	AOP-04/21
št. risbe	1.01

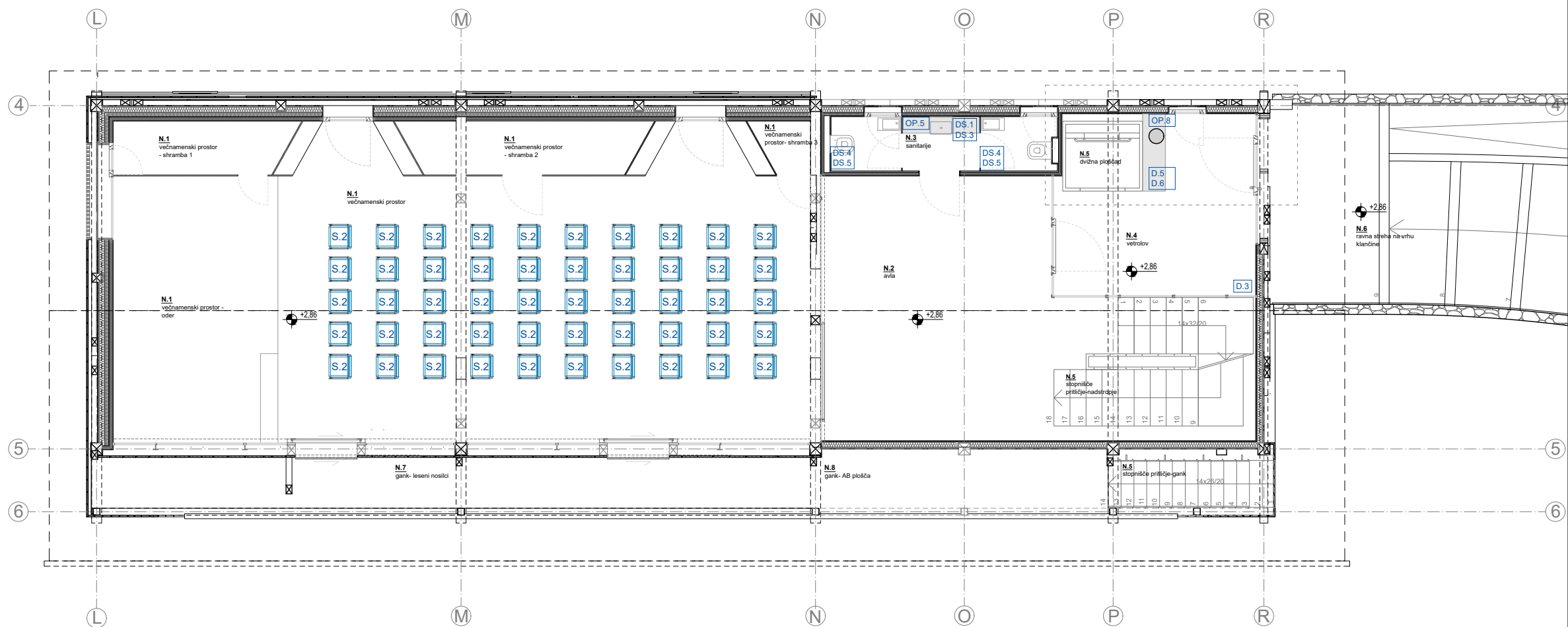

Oprema po meri:  
OP.5 - Sanitarije v nadstropju  
OP.8 - Omara in bloga prezračevalne naprave

Tipska oprema:  
S.2 - Stol (45kom)  
D.3 - Stojalo za dežnike (1kom)  
D.4 - Obešalnik za plašče (1kom)  
D.5 - Obešalni drog (1kom)  
D.6 - Obešalniki (2kos - 16 kom)  
DS.1 - Milnik (1kom)  
DS.3 - Koš za smeti (1kom)  
DS.4 - Mini koš za smeti (2kom)  
DS.5 - Kljukici za obešanje (2kom)

- OPOMBE:
- Rešitev se prilagodi na terenu.
  - Mere se morajo preveriti na licu mesta.
  - Višinske kote so definirane od kote finalnega tlaka.
  - V primeru nejasnosti ali neskladij med risbami posameznega načrta obvezno takoj obvestiti odgovornega vodjo projekta.
  - Za vse vidne izvedbe, detajle, barve in materiale je potrebno predložiti vzorec v potrditev arhitektu.
  - Vso delavniško dokumentacijo, ki jo izdela izvajalec, mora potrditi arhitekt.

REKONSTRUKCIJA GOSPODARSKEGA POSLOPJA  
OB PREŠERNOVI DOMAČIJI V VRBI



**Atelje Ostan Pavlin** d.o.o.  
Ulica na grad 8 SI-1000 Ljubljana  
www.ostanpavlin.si

vrsta projekta	PZI
načrt	NOTRANJA OPREMA
investitor	MINISTRSTVO ZA KULTURO REPUBLIKE SLOVENIJE Maistrova ulica 10, 1000 Ljubljana
mesto gradnje	Vrba
parc. št.	663/1, 679, 680, 1166 vse k.o. 2181 Zabreznica
odgovorni projektant	Aleksander Ostan, u.d.i.a. Nataša Pavlin, u.d.i.a.

Žan Artelj, m.i.a.  
Daniel Ilijeski, m.i.a.  
Mija Mikuz, m.i.a.  
Kaja Vidovič, m.i.a.

projektanti	Dispozicija opreme - nadstropje
vsebina risbe	
merilo	1:100
datum	november 2023

št. projekta AOP-04/21 št. risbe 1.02

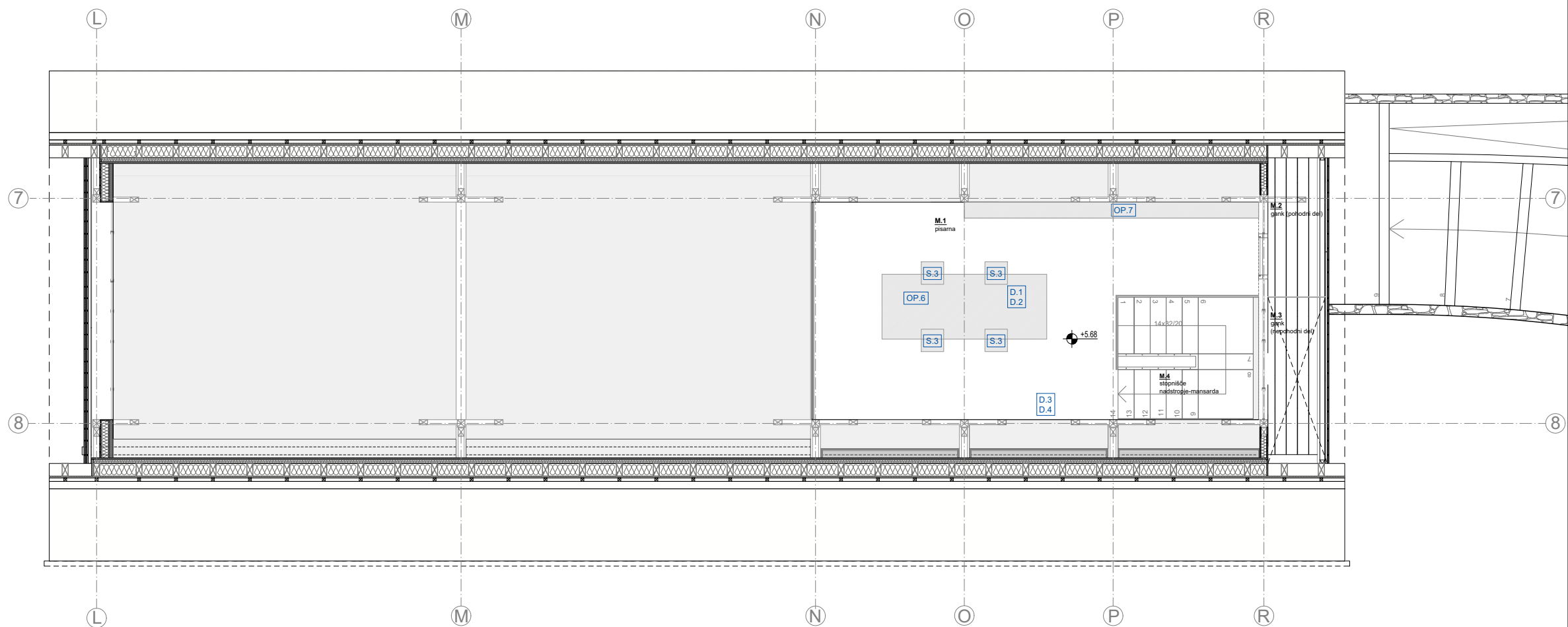

Oprema po meri:  
OP.6 - Pisalna miza  
OP.7 - Knjižna omara

Tipska oprema:  
S.3 - Stol (4kom)  
D.1 - Pisarniški predalnik (2kom)  
D.2 - Koš za smeti (2kom)  
D.3 - Stojalo za dežnike (1kom)  
D.4 - Obešalnik za plašče (1kom)

- OPOMBE:
- Rešitev se prilagodi na terenu.
  - Mere se morajo preveriti na licu mesta.
  - Višinske kote so definirane od kote finalnega tlaka.
  - V primeru nejasnosti ali neskladij med risbami posameznega načrta obvezno takoj obvestiti odgovornega vodjo projekta.
  - Za vse vidne izvedbe, detajle, barve in materiale je potrebno predložiti vzorec v potrditev arhitektu.
  - Vso delavniško dokumentacijo, ki jo izdela izvajalec, mora potrditi arhitekt.

REKONSTRUKCIJA GOSPODARSKEGA POSLOPJA  
OB PREŠERNOVI DOMAČIJI V VRBI



**Atelje Ostan Pavlin** d.o.o.  
Ulica na grad 8 SI-1000 Ljubljana  
www.ostanpavlin.si

vrsta projekta PZI

načrt NOTRANJA OPREMA

investitor MINISTRSTVO ZA KULTURO  
REPUBLIKE SLOVENIJE  
Maistrova ulica 10, 1000 Ljubljana

mesto gradnje Vrba

parc. št. 663/1, 679, 680, 1166  
vse k.o. 2181 Zabreznica

odgovorni projektant Aleksander Ostan, u.d.i.a.  
Nataša Pavlin, u.d.i.a.

projektanti Žan Artelj, m.i.a.  
Daniel Ilijeski, m.i.a.  
Mija Mikuž, m.i.a.  
Kaja Vidovič, m.i.a.

vsebina risbe Dispozicija opreme  
- mansarda

merilo 1:100

datum november 2023

št. projekta AOP-04/21 št. risbe 1.03

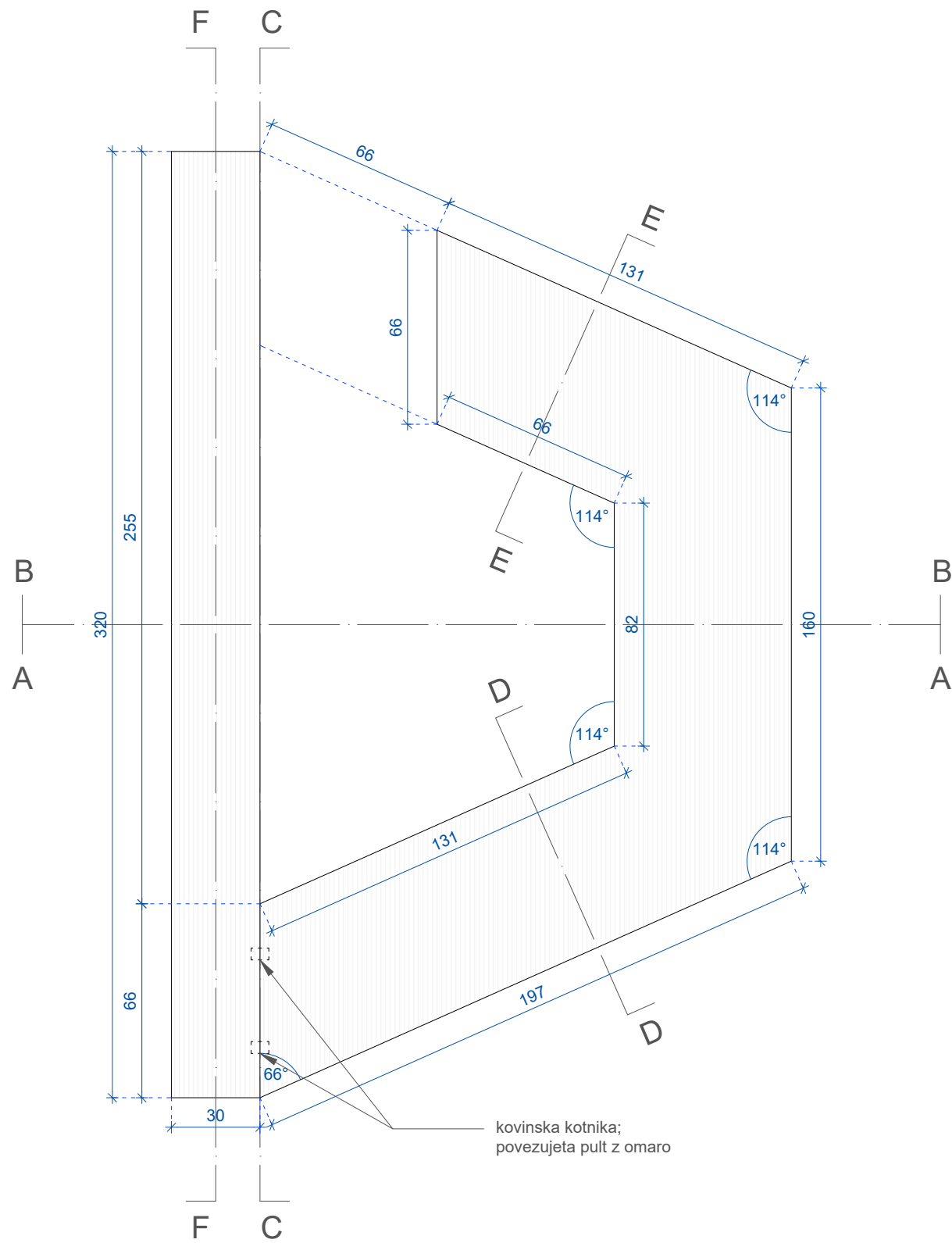

Tloris 01

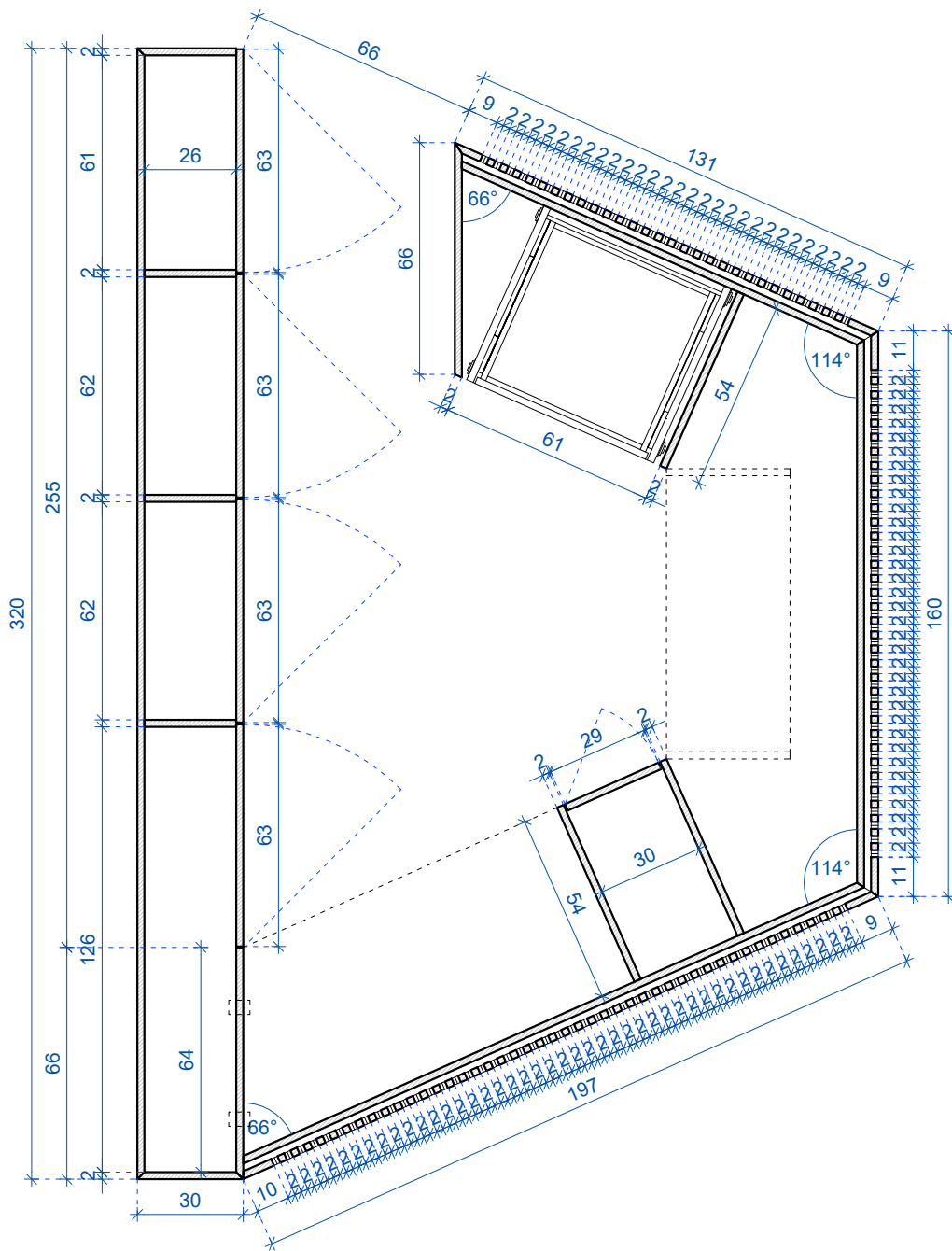

Tloris 02

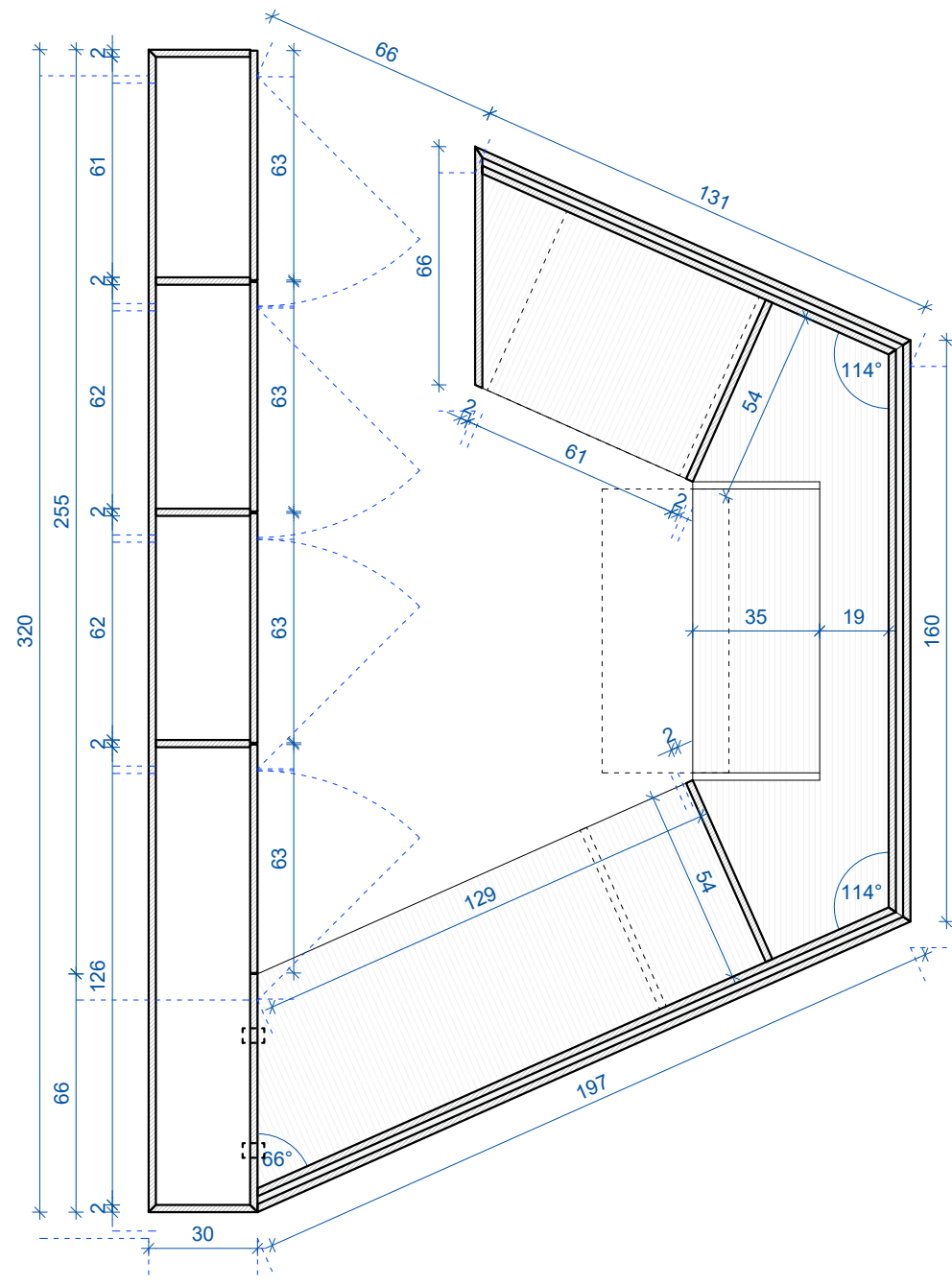

Tloris 03

OPOMBE:

- Rešitev se prilagodi na terenu.
- Mere se morajo preveriti na licu mesta.
- Višinske kote so definirane od kote finalnega tlaka.
- V primeru nejasnosti ali neskladij med risbami posameznega načrta obvezno takoj obvestiti odgovornega vodjo projekta.
- Za vse vidne izvedbe, detajle, barve in materiale je potrebno predložiti vzorec v potrditev arhitektu.
- Vso delavniško dokumentacijo, ki jo izdelata izvajalec, mora potrditi arhitekt.

REKONSTRUKCIJA GOSPODARSKEGA POSLOPJAJA  
OB PREŠERNOVI DOMAČIJI V VRBI



**Atelje Ostan Pavlin** d.o.o.  
Ulica na grad 8 SI-1000 Ljubljana  
www.ostanpavlin.si

vrsta projekta	PZI
načrt	NOTRANJA OPREMA
investitor	MINISTRSTVO ZA KULTURO REPUBLIKE SLOVENIJE Maistrova ulica 10, 1000 Ljubljana
mesto gradnje	Vrba
parc. št.	663/1, 679, 680, 1166 vse k.o. 2181 Zabreznica
odgovorni projektant	Aleksander Ostan, u.d.i.a. Nataša Pavlin, u.d.i.a.

Žan Artelj, m.i.a.  
Daniel Ilijeski, m.i.a.  
Mija Mikuž, m.i.a.  
Kaja Vidovič, m.i.a.

projektanti	<b>Informacijski pult OP.1</b>
vsebina risbe	<b>- tlorisi</b>
merilo	1:20
datum	november 2023

št. projekta AOP-04/21 št. risbe 2.01



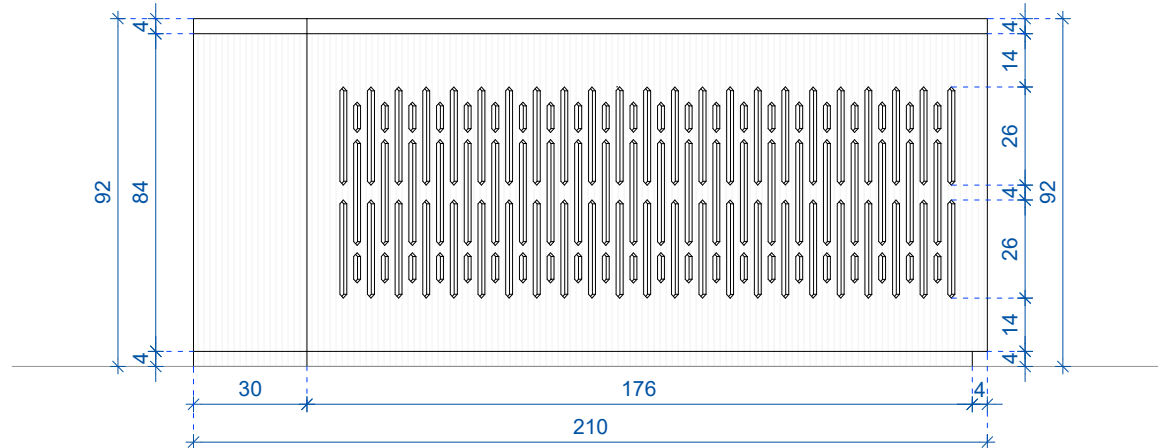

Stranski pogled iz vhoda

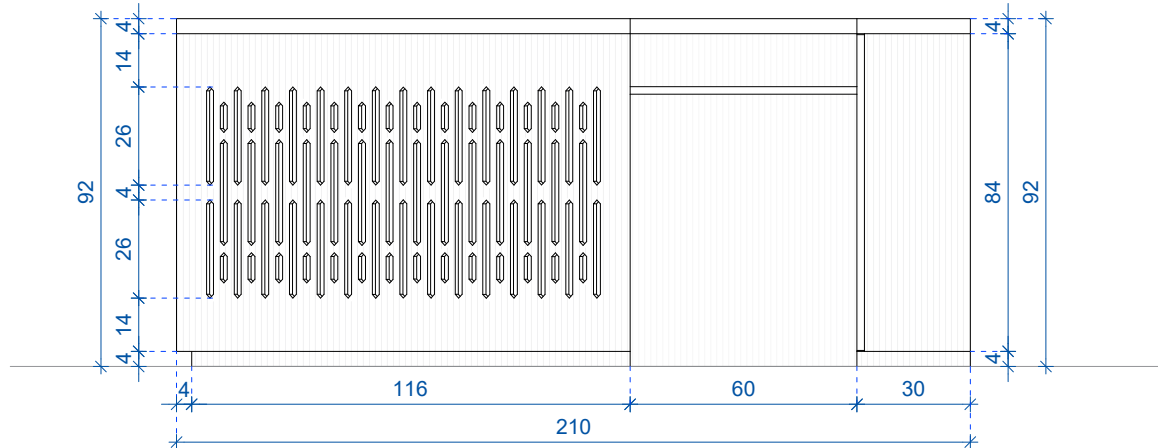

Stranski pogled proti vhodu

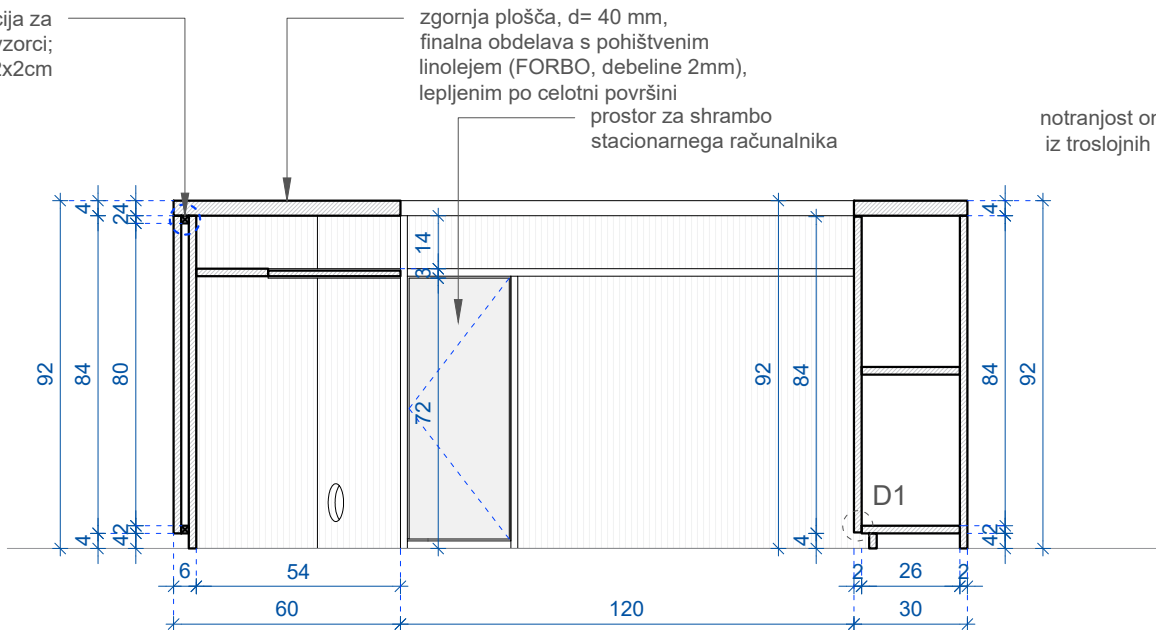

Prerez A-A

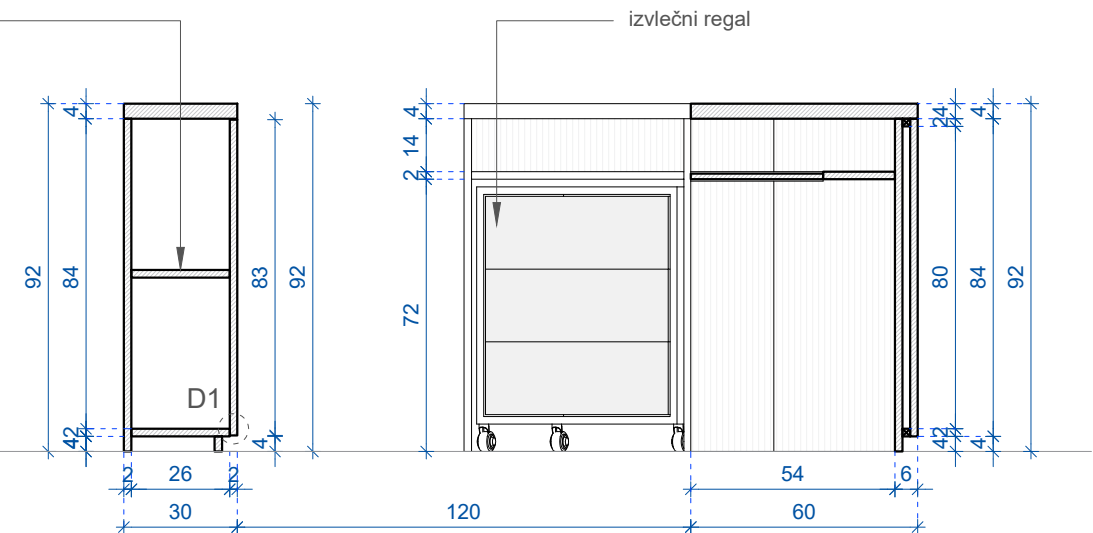

Prerez B-B

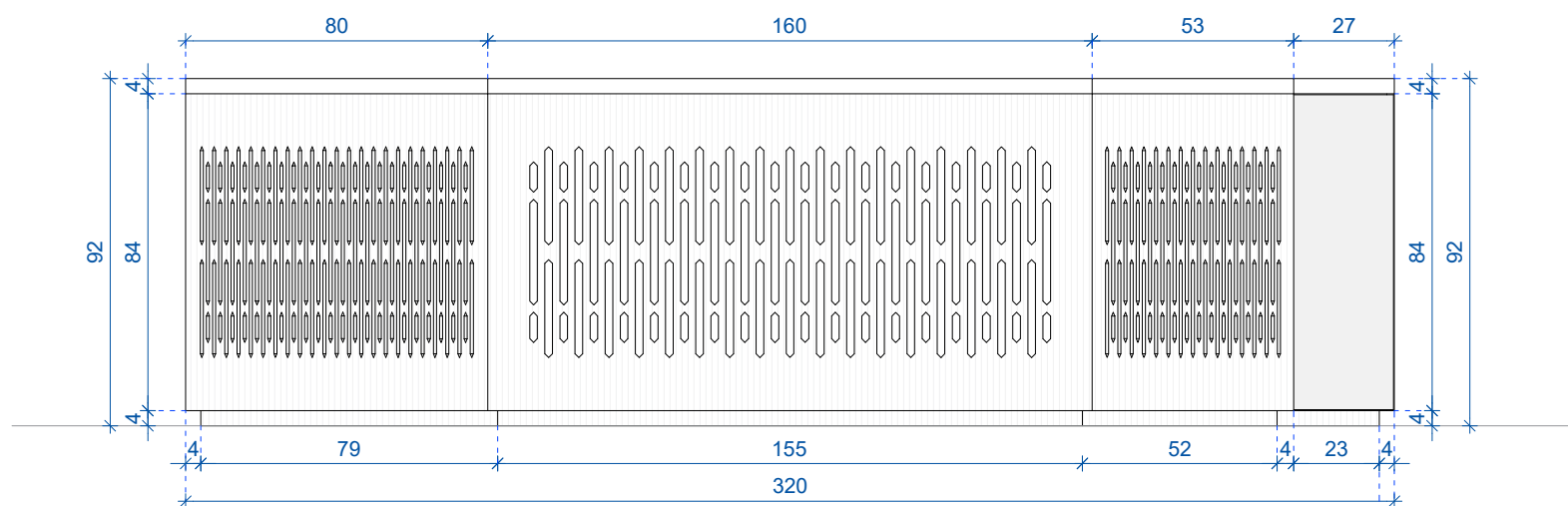

Frontalni pogled

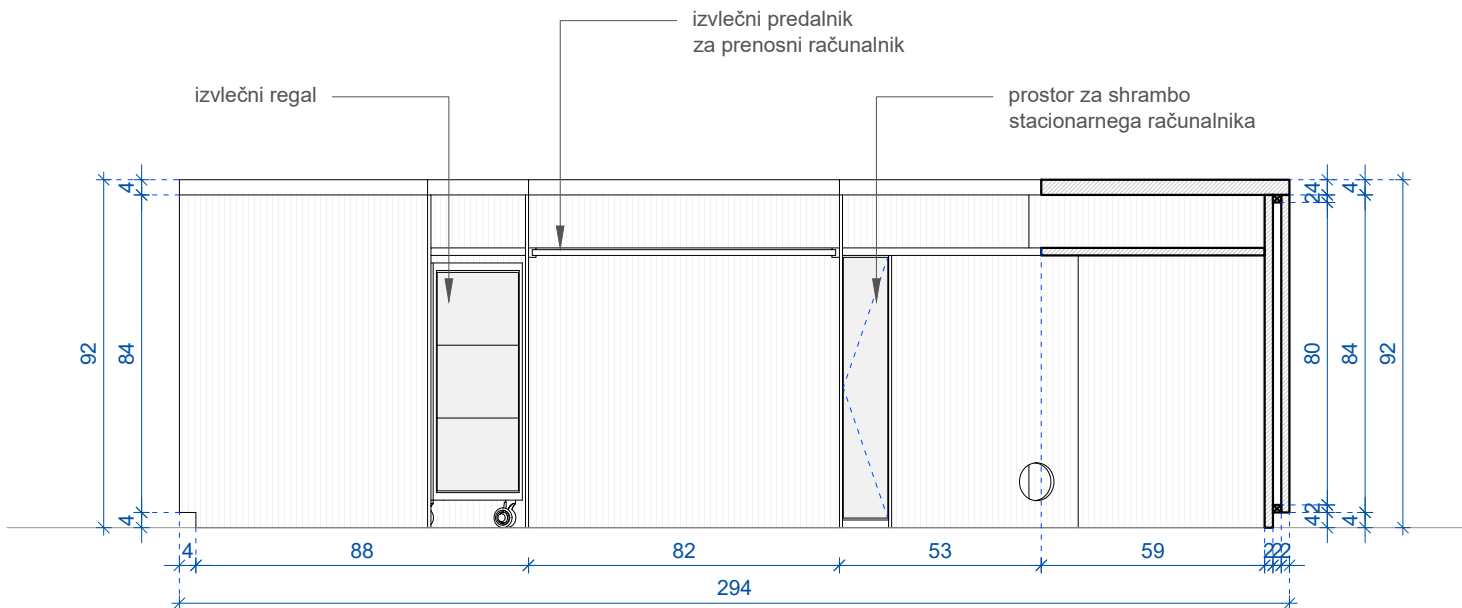

Pogled od zadaj / prerez C-C

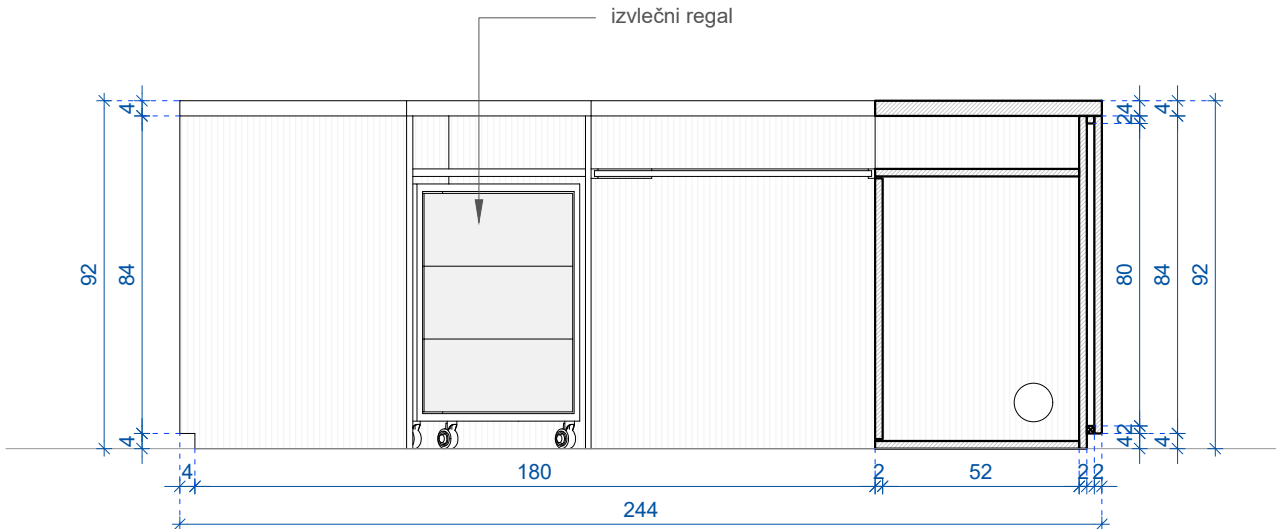

Prerez D-D

- OPOMBE:
- Rešitev se prilagodi na terenu.
  - Mere se morajo preveriti na licu mesta.
  - Višinske kote so definirane od kote finalnega tla.
  - V primeru nejasnosti ali neskladij med risbami posameznega načrta obvezno takoj obvestiti odgovornega vodjo projekta.
  - Za vse vidne izvedbe, detajle, barve in materiale je potrebno predložiti vzorec v potrditev arhitekta.
  - Vso delavniško dokumentacijo, ki jo izdelava izvajalec, mora potrditi arhitekt.

REKONSTRUKCIJA GOSPODARSKEGA POSLOPJA  
OB PREŠERNOVI DOMAČIJI V VRBI

 **Atelje Ostan Pavlin** d.o.o.  
Ulica na grad 8 SI-1000 Ljubljana  
www.ostanpavlin.si

vrsta projekta PZI

načrt	NOTRANJA OPREMA
investitor	MINISTRSTVO ZA KULTURO REPUBLIKE SLOVENIJE Maistrova ulica 10, 1000 Ljubljana
mesto gradnje	Vrba
parc. št.	663/1, 679, 680, 1166 vse k.o. 2181 Zabreznica
odgovorni projektant	Aleksander Ostan, u.d.i.a. Nataša Pavlin, u.d.i.a.

projektanti  
Žan Artelj, m.i.a.  
Daniel Iljeski, m.i.a.  
Mija Mikuž, m.i.a.  
Kaja Vidovič, m.i.a.

Informacijski pult OP.1  
- prerezi in pogledi

vsebina risbe  
merilo 1:20  
datum november 2023

št. projekta AOP-04/21 št. risbe 2.02

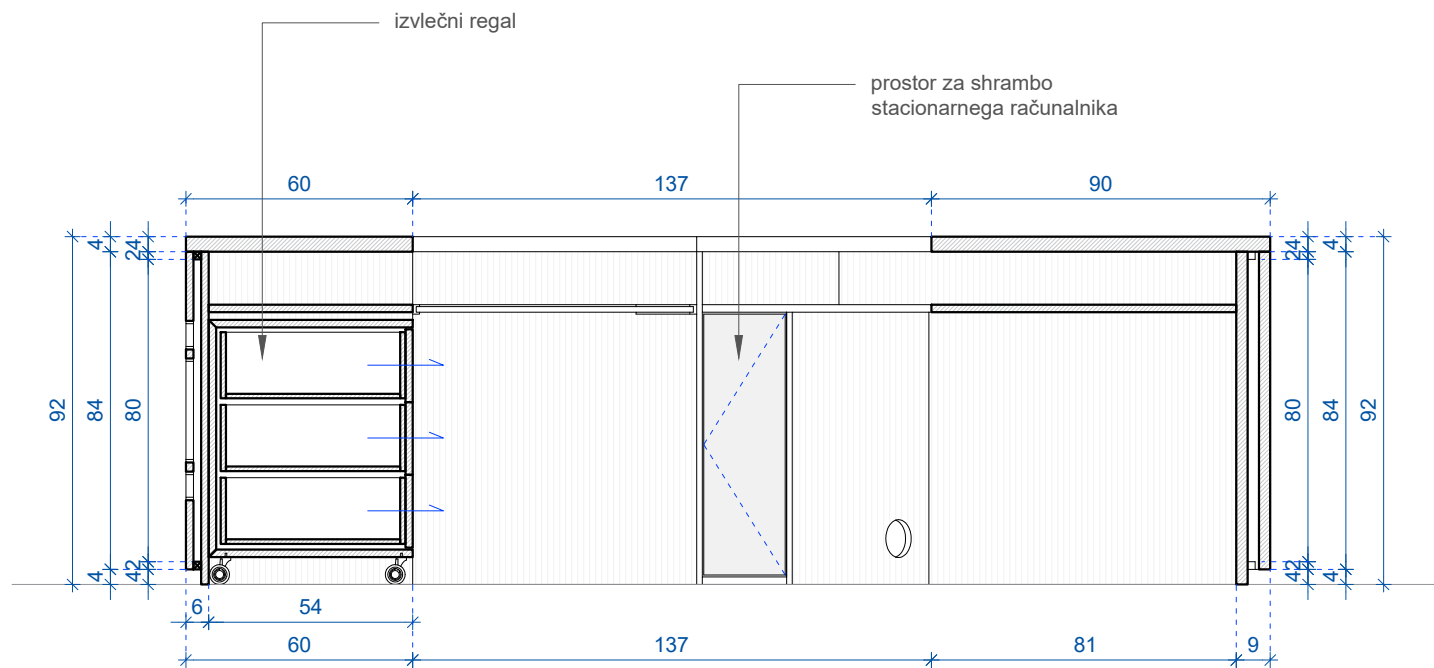

Prerez E-E

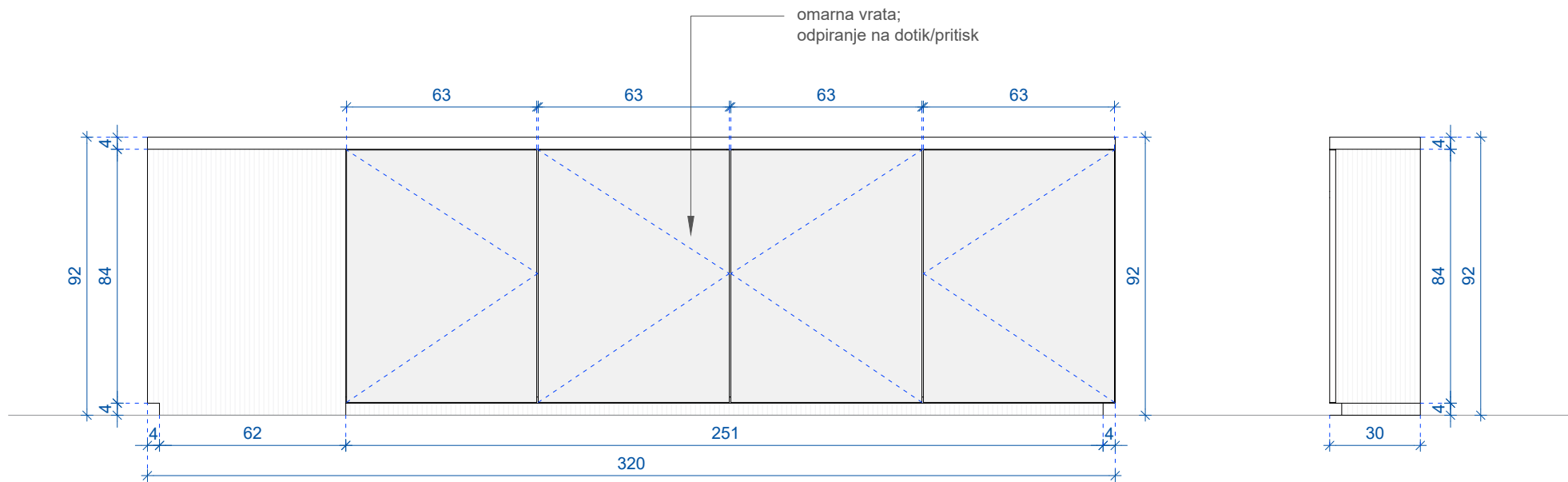

Frontalni pogled omare za pultom

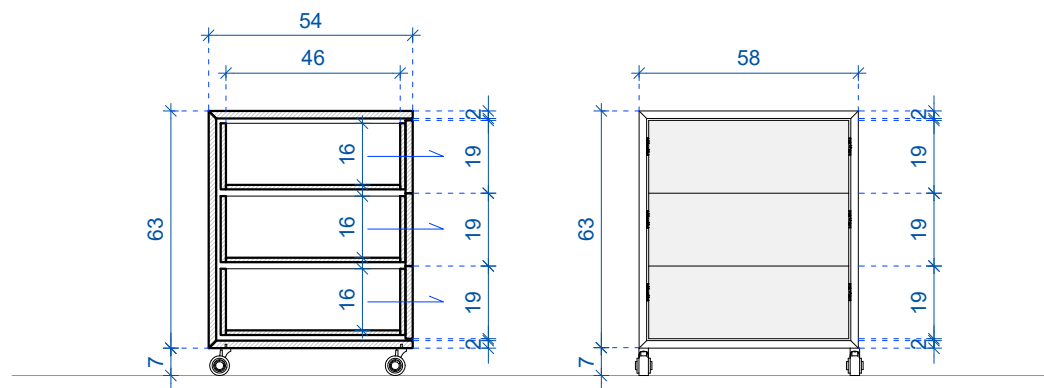

Prerez in pogled izvlečnega regala z zaprtimi predalniki

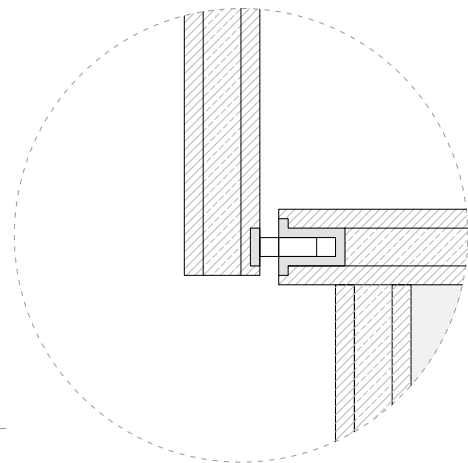

detajl D1; prikaz odpiranja vrat na omari z magnetnim stikom

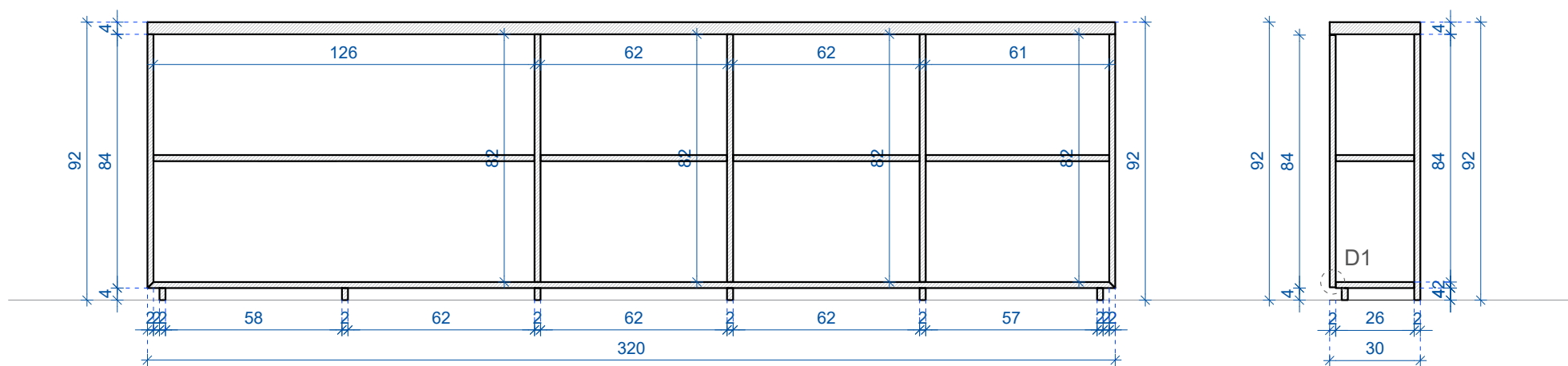

Prerez F-F

OPOMBE:

- Rešitev se prilagodi na terenu.
- Mere se morajo preveriti na licu mesta.
- Višinske kote so definirane od kote finalnega tlaka.
- V primeru nejasnosti ali neskladij med risbami posameznega načrta obvezno takoj obvestiti odgovornega vodjo projekta.
- Za vse vidne izvedbe, detajle, barve in materiale je potrebno predložiti vzorec v potrditev arhitektu.
- Vso delavniško dokumentacijo, ki jo izdelava izvajalec, mora potrditi arhitekt.

REKONSTRUKCIJA GOSPODARSKEGA POSLOPJAJA  
OB PREŠERNOVI DOMAČIJI V VRBI



**Atelje Ostan Pavlin** d.o.o.  
Ulica na grad 6 SI-1000 Ljubljana  
www.ostanpavlin.si

vrsta projekta	PZI
načrt	NOTRANJA OPREMA
investitor	MINISTRSTVO ZA KULTURO REPUBLIKE SLOVENIJE Maistrova ulica 10, 1000 Ljubljana
mesto gradnje	Vrba
parc. št.	663/1, 679, 680, 1166 vse k.o. 2181 Zabreznica
odgovorni projektant	Aleksander Ostan, u.d.i.a. Nataša Pavlin, u.d.i.a.

Žan Artelj, m.i.a.  
Daniel Ilijeski, m.i.a.  
Mija Mikuž, m.i.a.  
Kaja Vidovič, m.i.a.

projektanti

Informacijski pult OP.1  
- prerezi in pogledi

vsebina risbe	1:20
datum	november 2023

št. projekta AOP-04/21 št. risbe 2.03

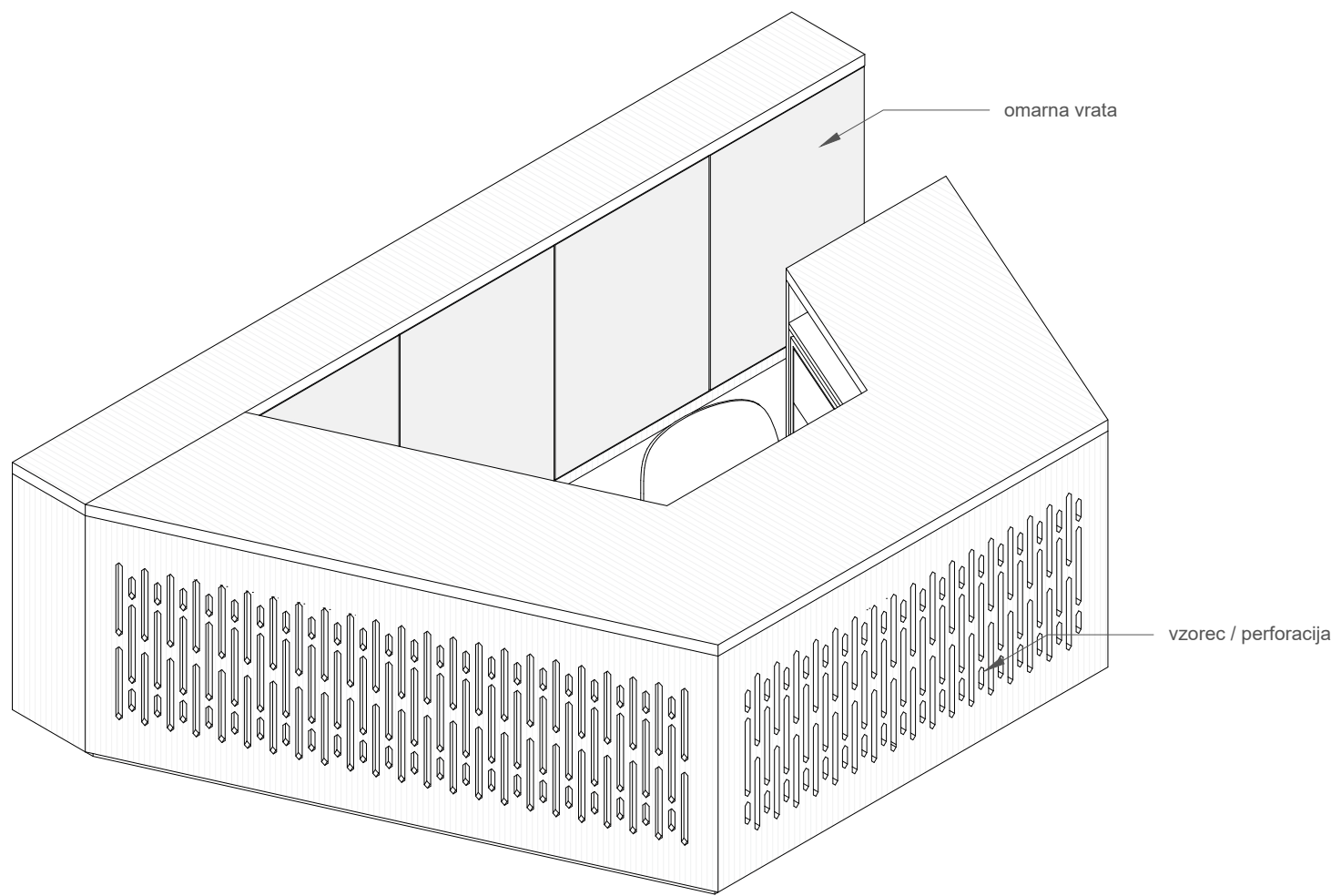

Aksonometrični pogled pulta 01

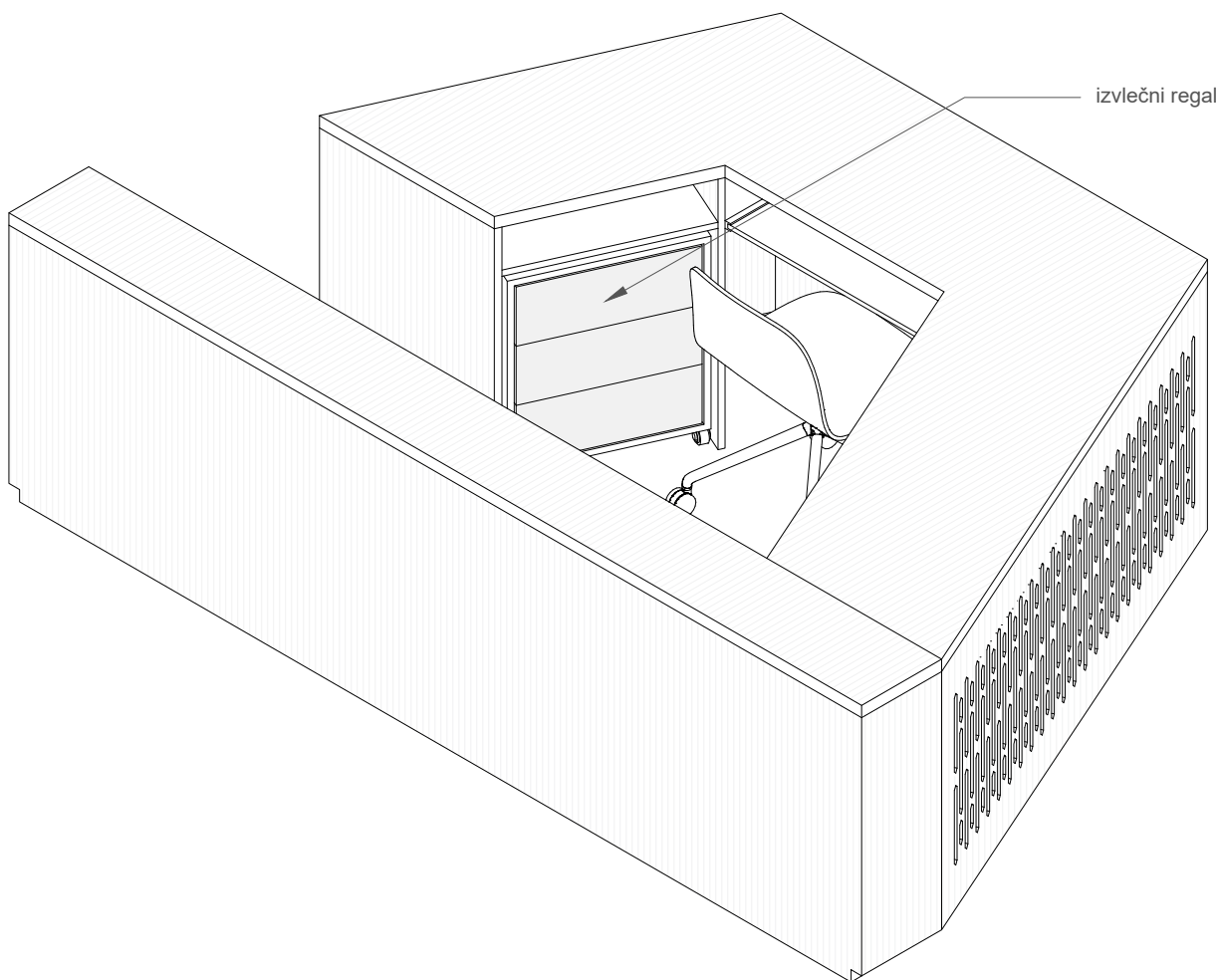

Aksonometrični pogled pulta 02

OPOMBE:

- Rešitev se prilagodi na terenu.
- Mere se morajo preveriti na licu mesta.
- Višinske kote so definirane od kote finalnega tlaka.
- V primeru nejasnosti ali neskladij med risbami posameznega načrta obvezno takoj obvestiti odgovornega vodjo projekta.
- Za vse vidne izvedbe, detajle, barve in materiale je potrebno predložiti vzorec v potrditev arhitektu.
- Vso delavniško dokumentacijo, ki jo izdelava izvajalec, mora potrditi arhitekt.

REKONSTRUKCIJA GOSPODARSKEGA POSLOPJ  
OB PREŠERNOVI DOMAČIJI V VRBI

**Ostan Pavlin**

**Atelje Ostan Pavlin** d.o.o.  
Ulica na grad 6 SI-1000 Ljubljana  
www.ostanpavlin.si

vrsta projekta	PZI
načrt	NOTRANJA OPREMA
investitor	MINISTRSTVO ZA KULTURO REPUBLIKE SLOVENIJE Maistrova ulica 10, 1000 Ljubljana
mesto gradnje	Vrba
parc. št.	663/1, 679, 680, 1166 vse k.o. 2181 Zabreznica
odgovorni projektant	Aleksander Ostan, u.d.i.a. Nataša Pavlin, u.d.i.a.

Žan Artelj, m.i.a.  
Daniel Ilijeski, m.i.a.  
Mija Mikuž, m.i.a.  
Kaja Vidovič, m.i.a.

projektanti

vsebina risbe	Informacijski pult OP.1 - aksonometrija
merilo	1:20
datum	november 2023

št. projekta AOP-04/21 št. risbe 2.04



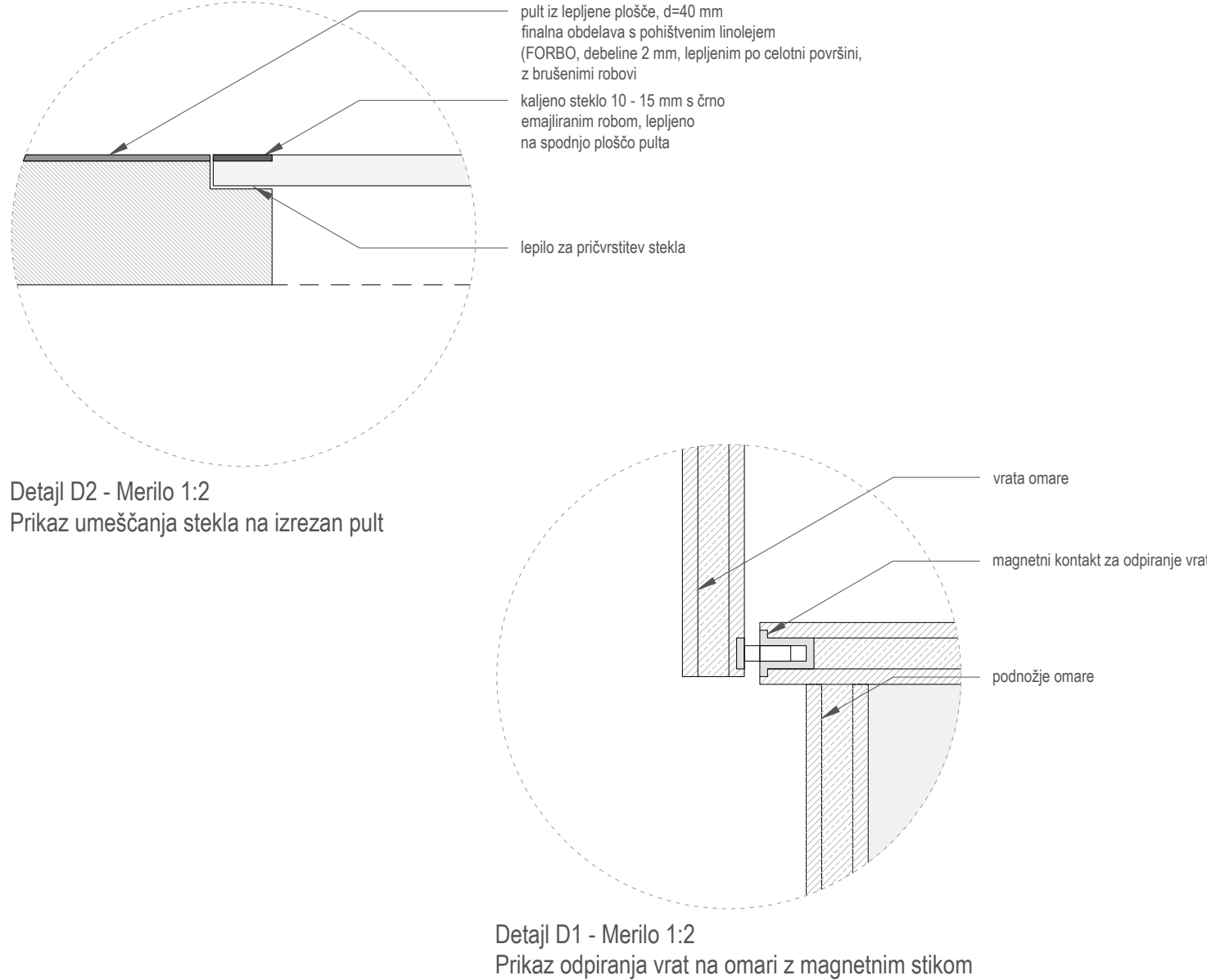
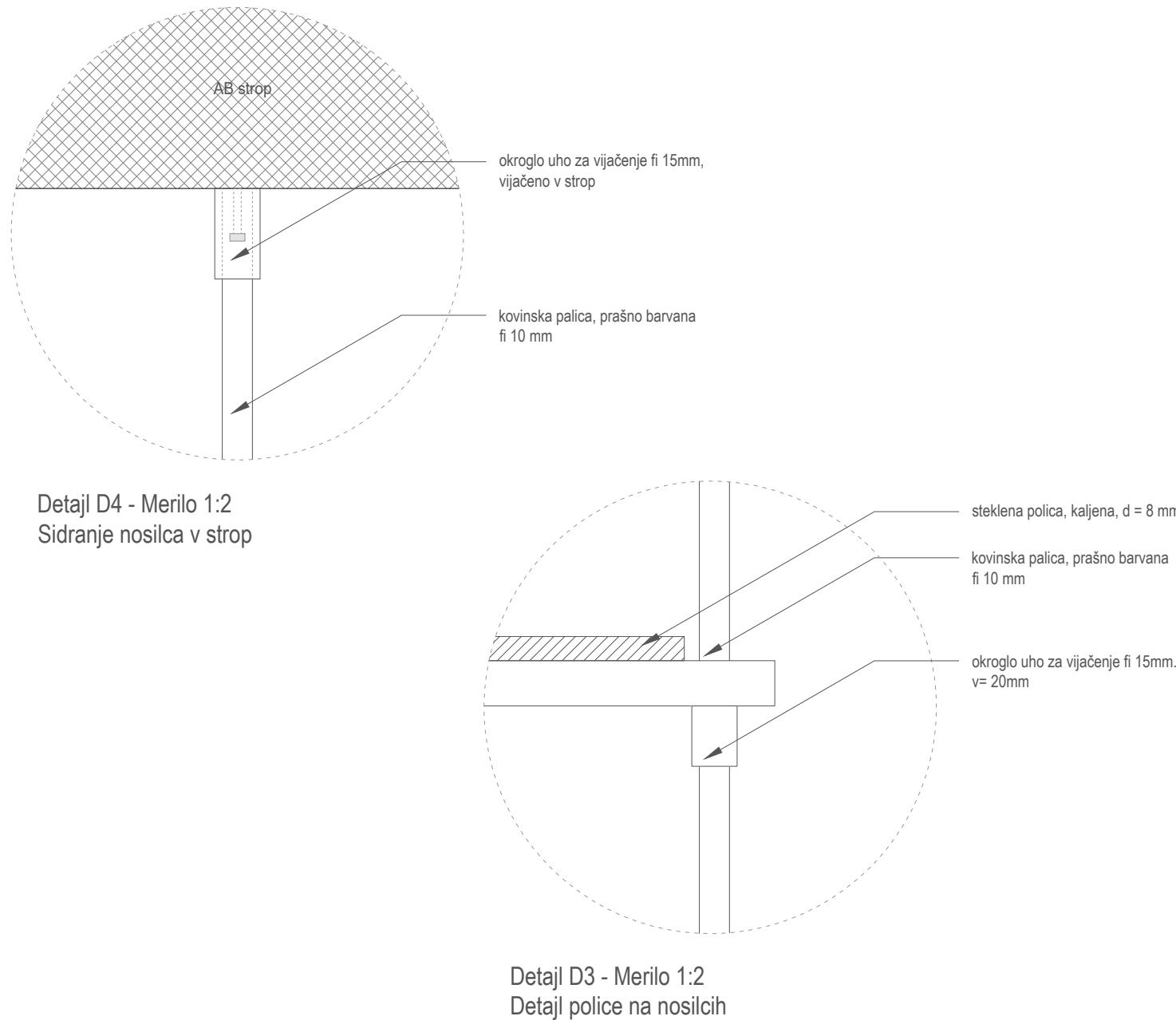
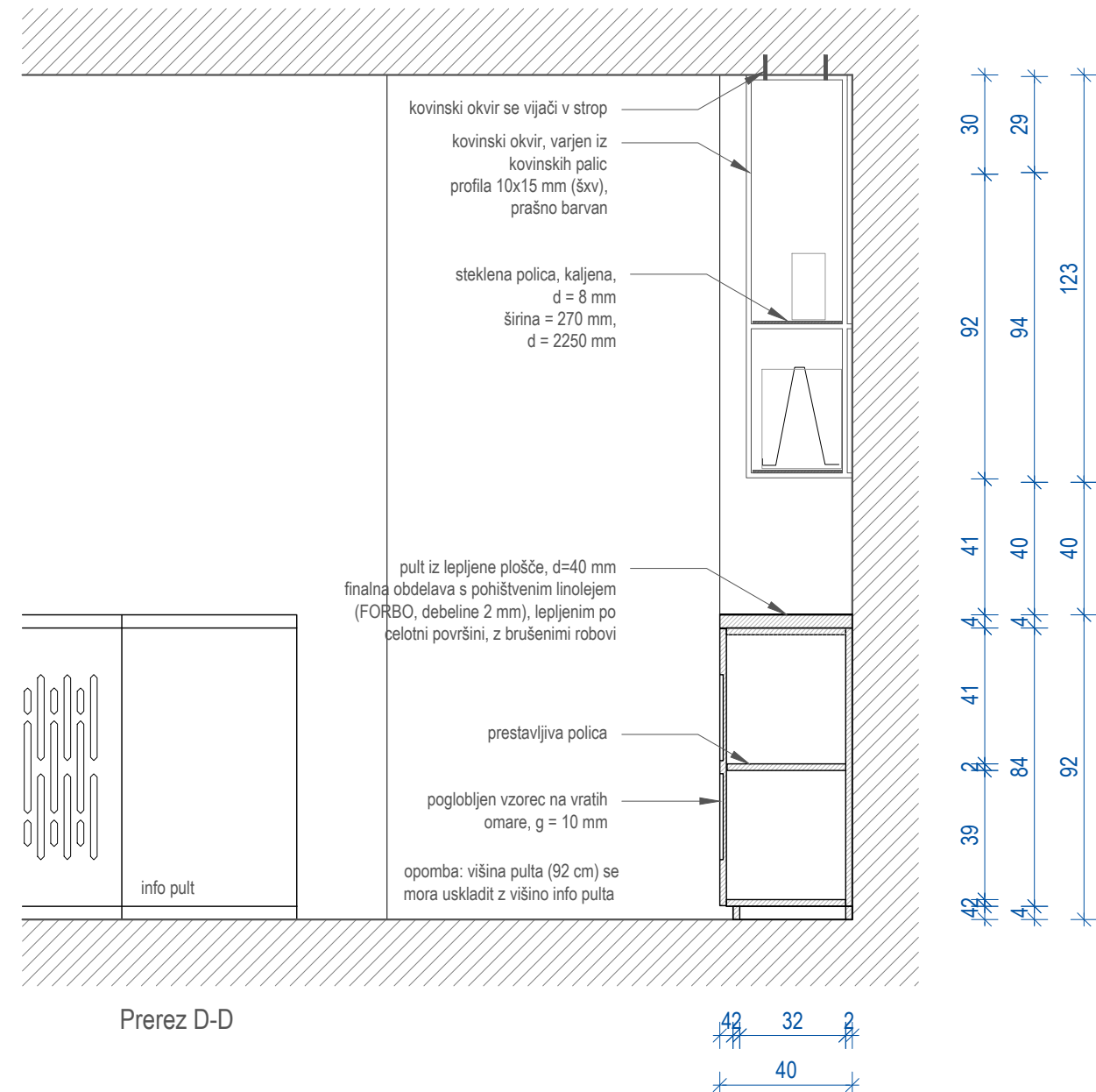
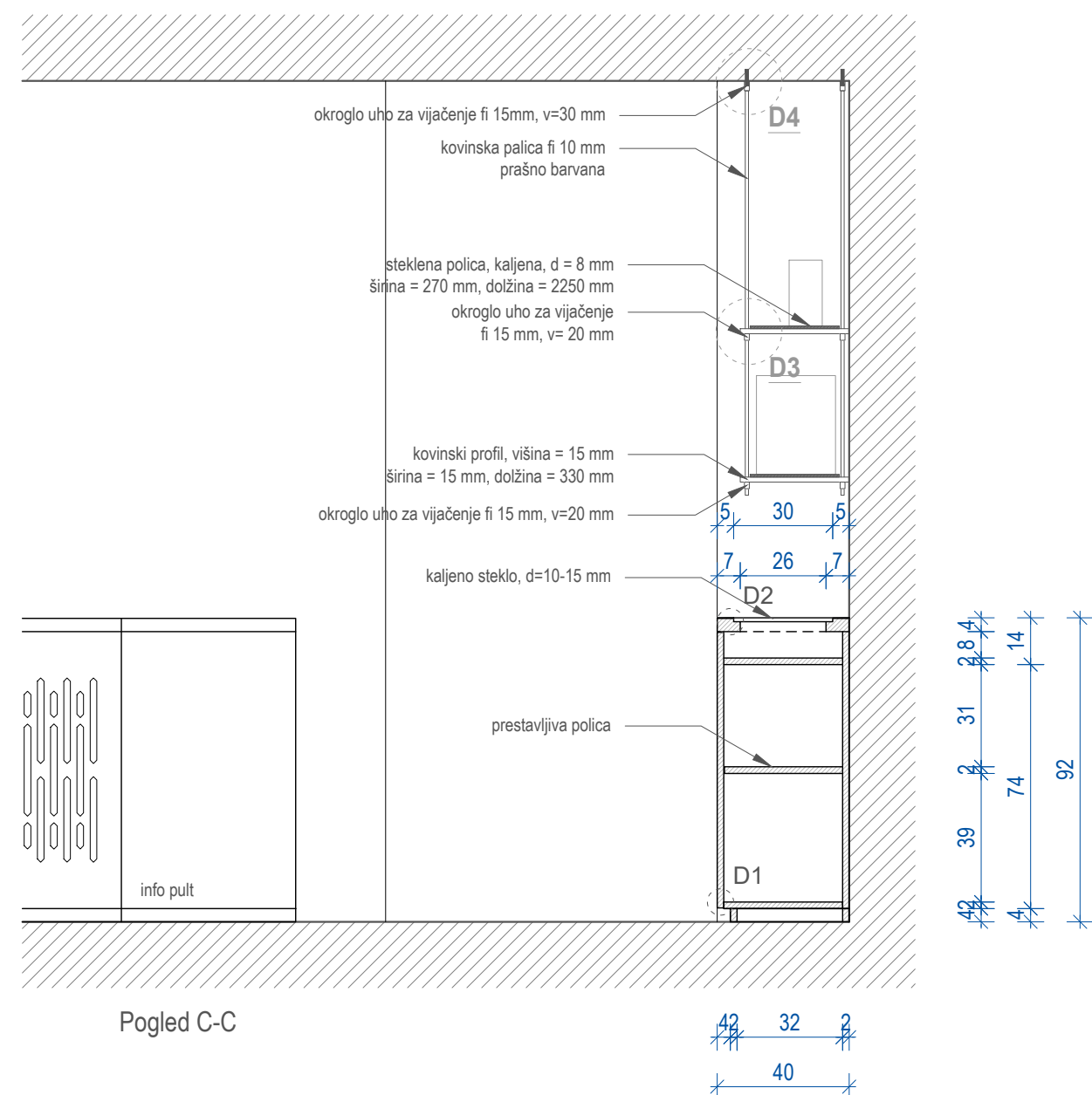
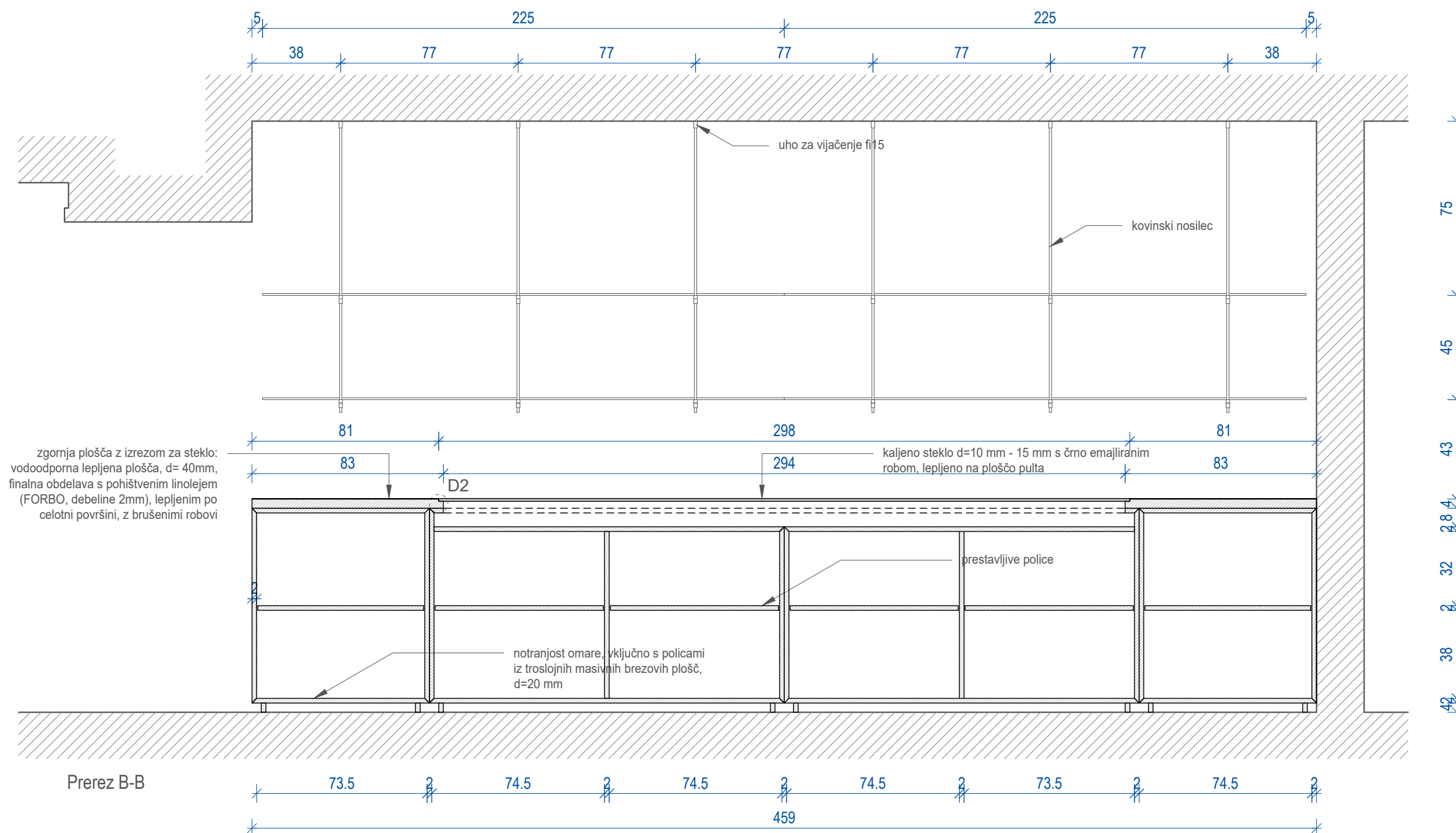
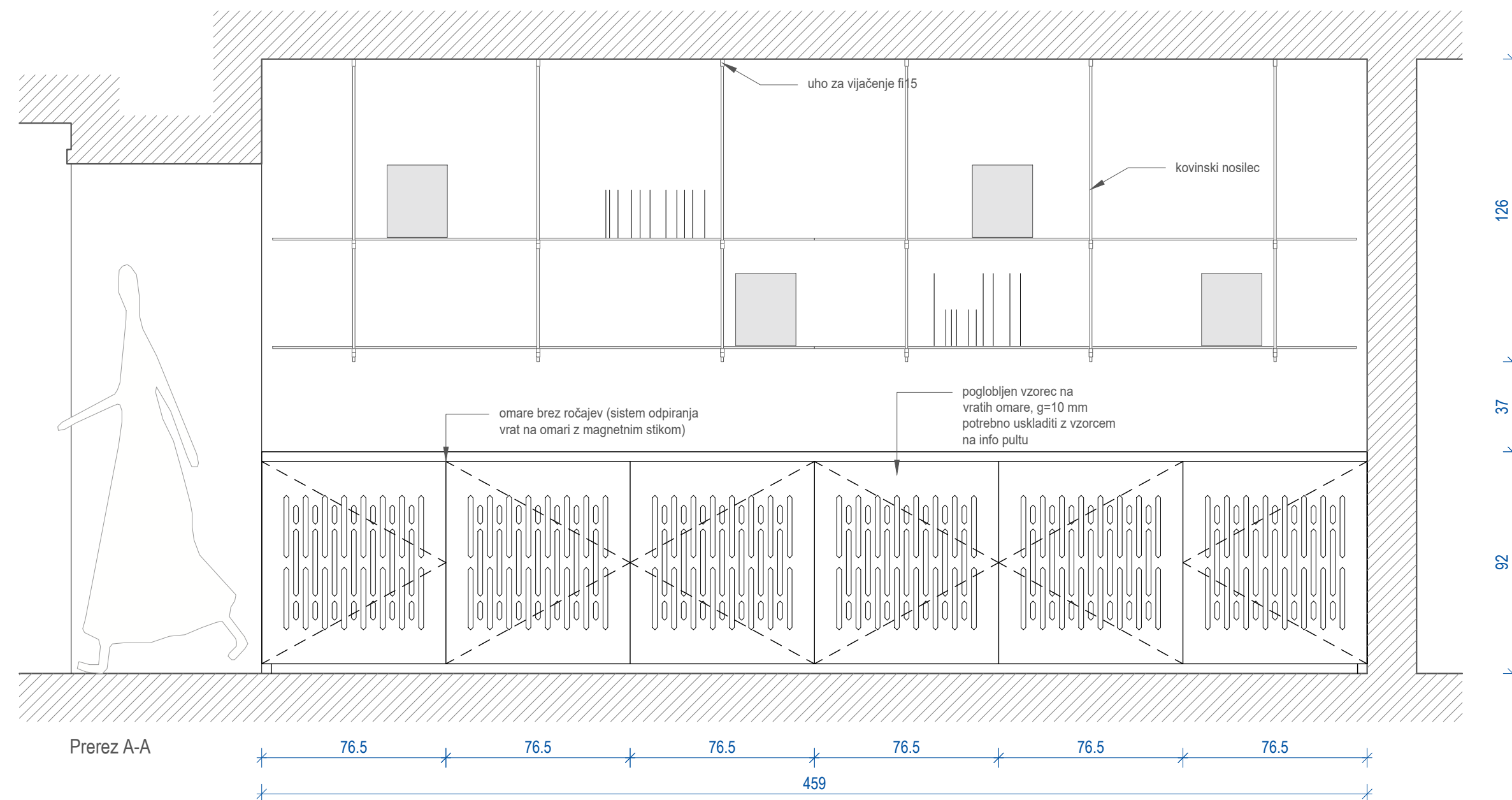
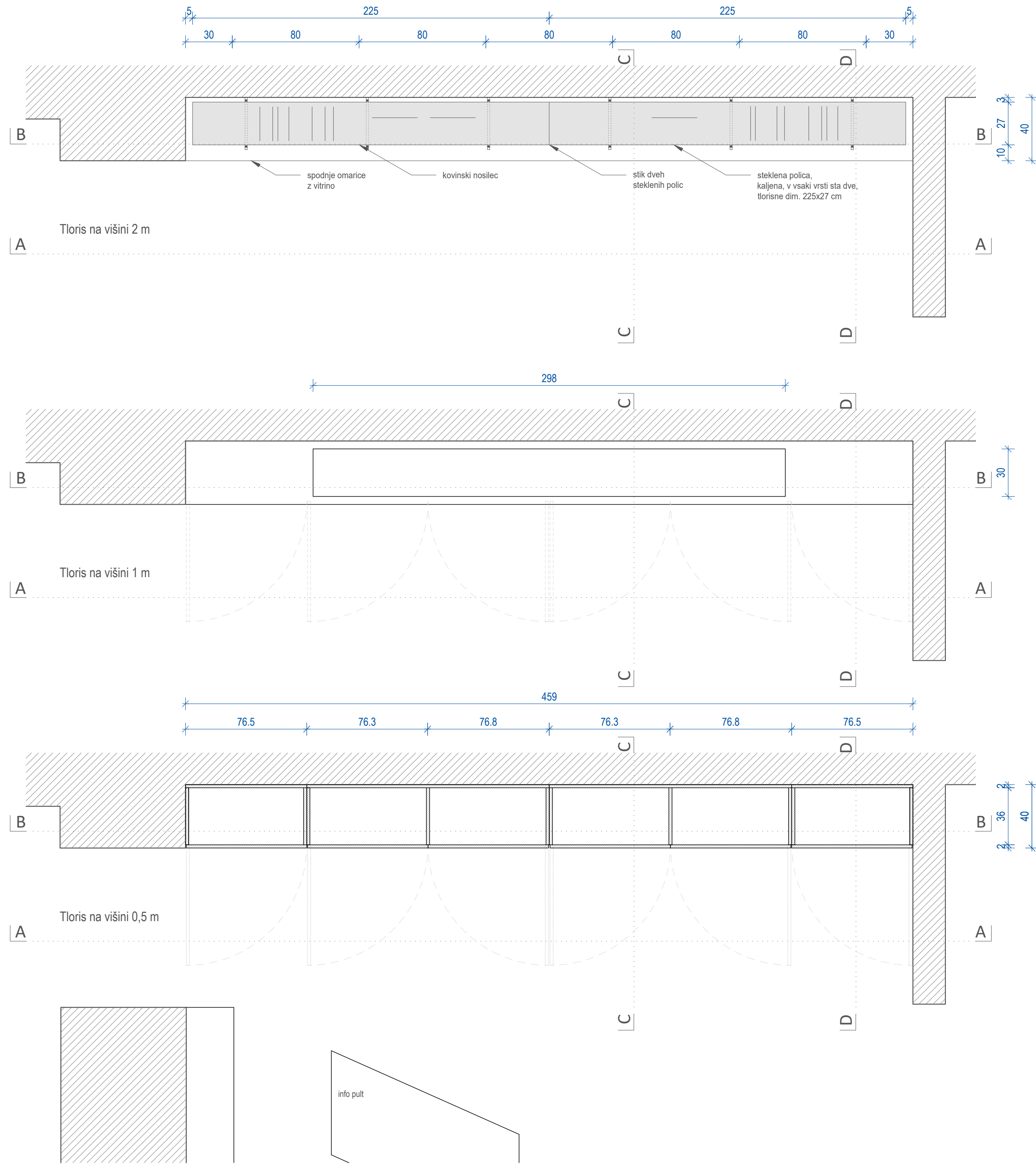

OPOMBE:

- Rešitev se prilagodi na terenu.
- Mere se morajo preveriti na licu mesta.
- Višinske kote so definirane od kote finalnega tla.
- V primeru nejasnosti ali neskladij med risami posameznega načrta obvezno takoj obvestiti odgovornega vodjo projekta.
- Za vse vidne izvedbe, detajle, barve in materiale je potrebno predložiti vzorec v potrditev arhitektu.
- Vso delavniško dokumentacijo, ki jo izdelata izvajalec, mora potrditi arhitekt.

NOTRANJA OPREMA V GOSPODARSKEM POSLOPJUB PRŠERNOVI DOMAČJU V VRBI	
<b>Arhitekt</b>	<b>Atelje Ostan Pavlin d.o.o.</b>
<b>vrsta projekta</b>	PZI
<b>načrt</b>	NOTRANJA OPREMA
<b>investitor</b>	MINISTRSTVO ZA KULTURO REPUBLIKE SLOVENIJE
<b>mesto gradnje</b>	Vrba
<b>parc. št.</b>	683/1, 679, 680, 1168
<b>odgovorni projektant</b>	Aleksander Ostan, u.d.i.a.
<b>projektant</b>	Nataša Pavlin, u.d.i.a.
<b>razstavna omara in police OP.2 - načrti</b>	
<b>vsebine risbe</b>	1:20
<b>datum</b>	november 2023
<b>št. projekta</b>	AOP-04/21
<b>št. risbe</b>	2.05

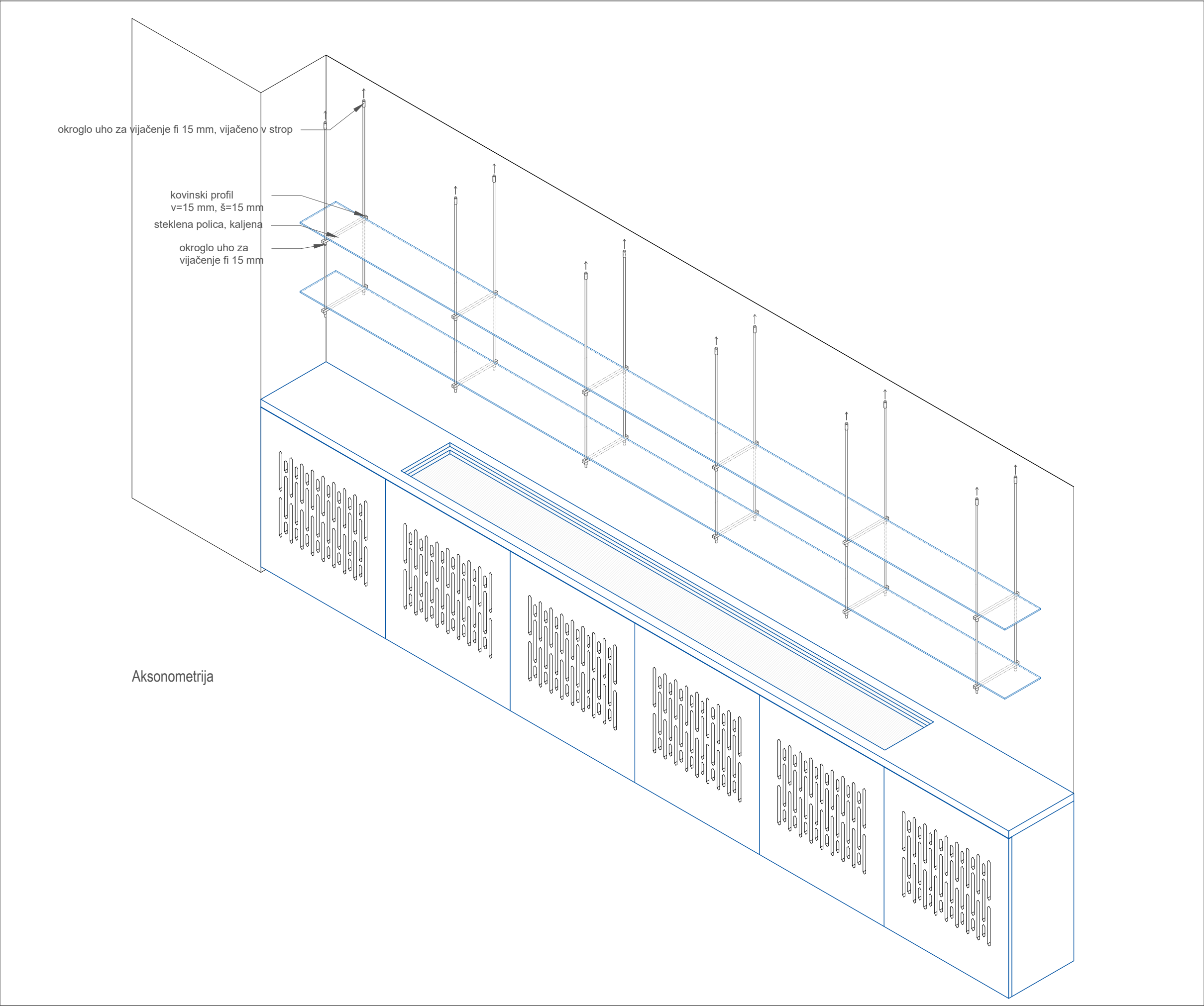

- OPOMBE:
- Rešitev se prilagodi na terenu.
  - Mere se morajo preveriti na licu mesta.
  - Višinske kote so definirane od kote finalnega tlaka.
  - V primeru nejasnosti ali neskladij med risbami posameznega načrta obvezno takoj obvestiti odgovornega vodjo projekta.
  - Za vse vidne izvedbe, detajle, barve in materiale je potrebno predložiti vzorec v potrditev arhitektu.
  - Vso delavniško dokumentacijo, ki jo izdela izvajalec, mora potrditi arhitekt.

REKONSTRUKCIJA GOSPODARSKEGA POSLOPJA  
OB PREŠERNOVI DOMAČIJI V VRBI



**Atelje Ostan Pavlin** d.o.o.  
Ulica na grad 8 SI-1000 Ljubljana  
www.ostanpavlin.si

vrsta projekta	PZI
načrt	NOTRANJA OPREMA
investitor	MINISTRSTVO ZA KULTURO REPUBLIKE SLOVENIJE Maistrova ulica 10, 1000 Ljubljana
mesto gradnje	Vrba
parc. št.	663/1, 679, 680, 1166 vse k.o. 2181 Zabreznica
odgovorni projektant	Aleksander Ostan, u.d.i.a. Nataša Pavlin, u.d.i.a.

Žan Artelj, m.i.a.  
Daniel Ilijeski, m.i.a.  
Mija Mikuž, m.i.a.  
Kaja Vidovič, m.i.a.

projektanti

**Razstavna omara in  
police OP.2 -  
aksonometrija**

vsebina risbe

merilo 1:20

datum november 2023

št. projekta AOP-04/21 št. risbe 2.06

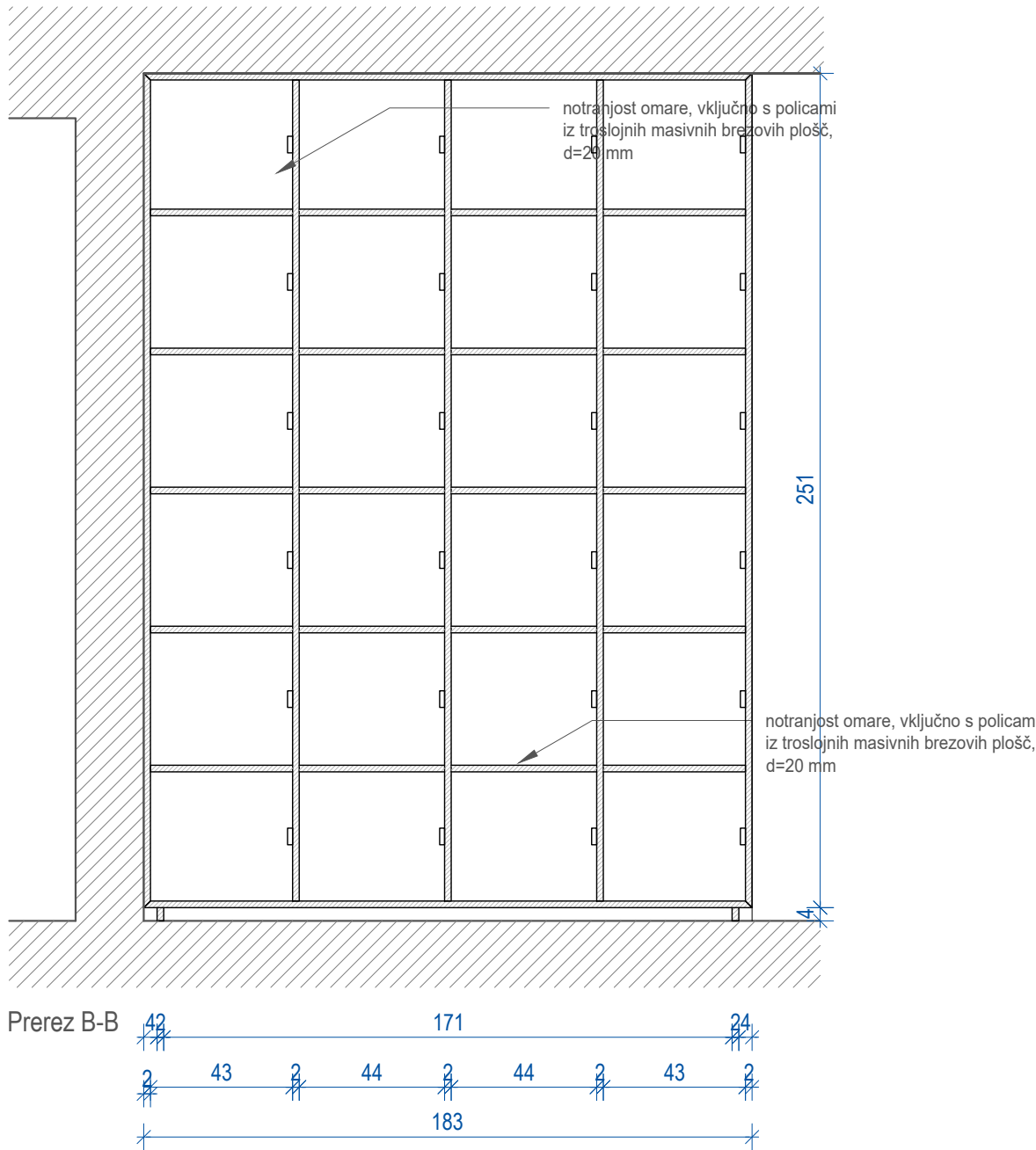
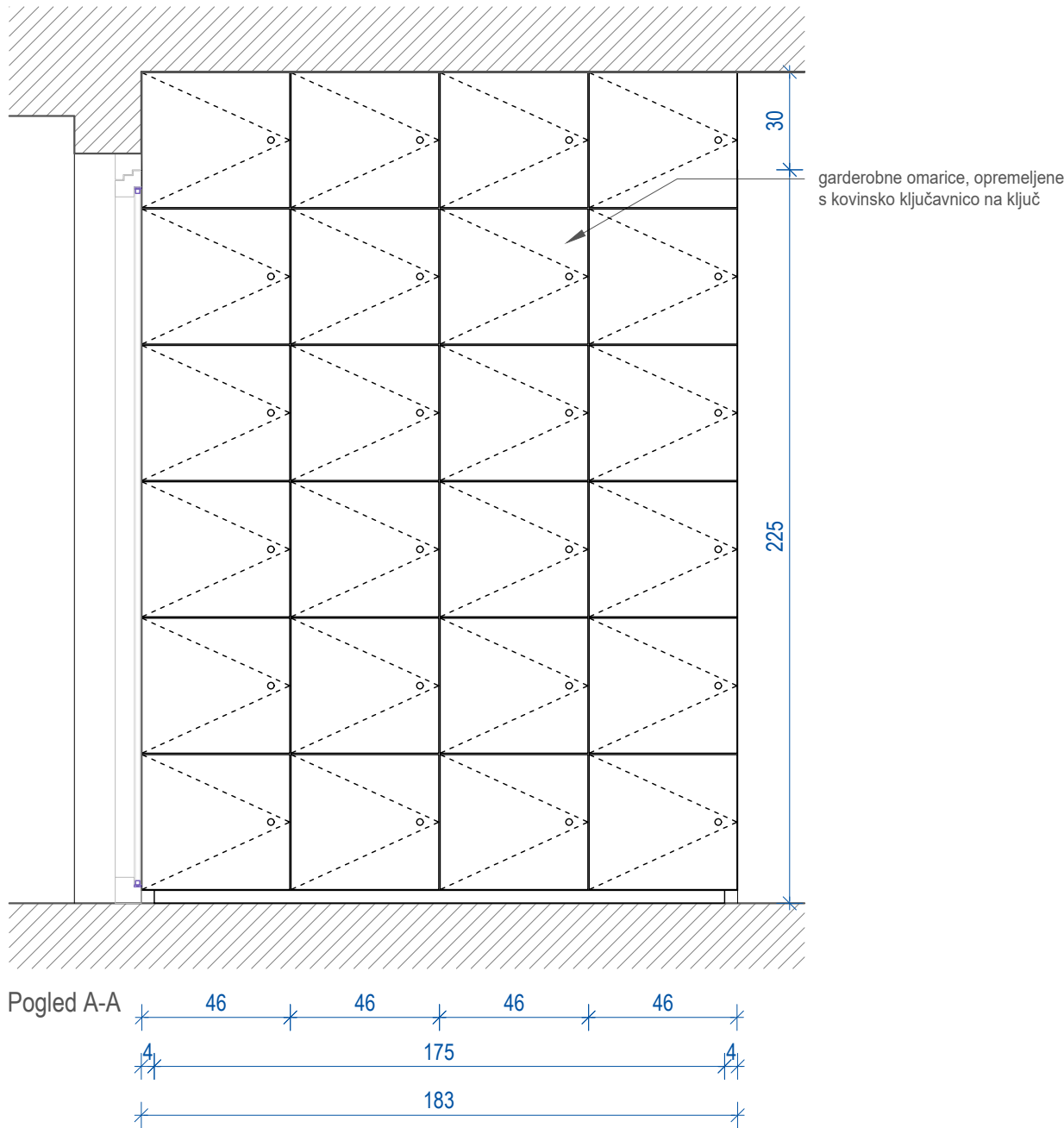
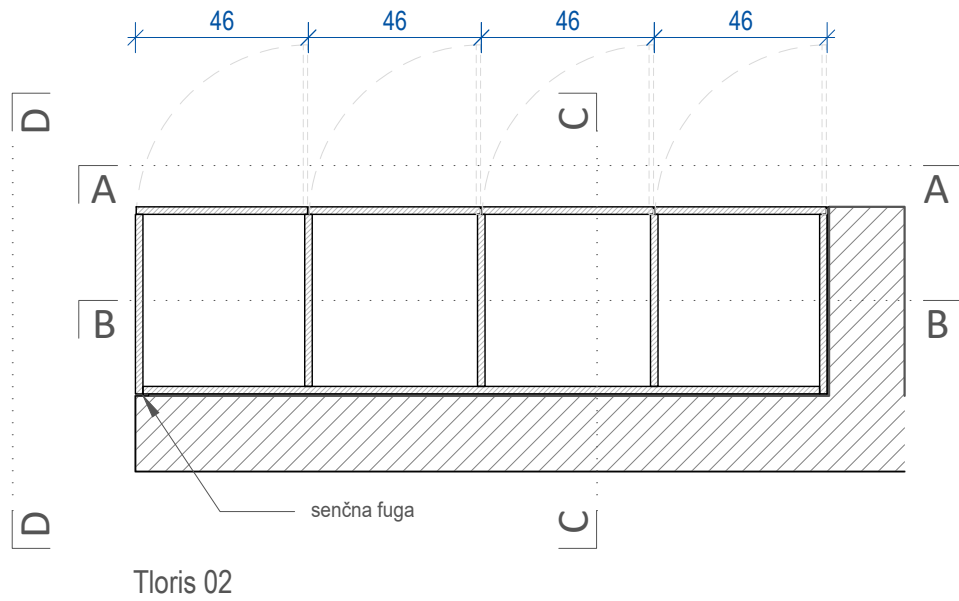
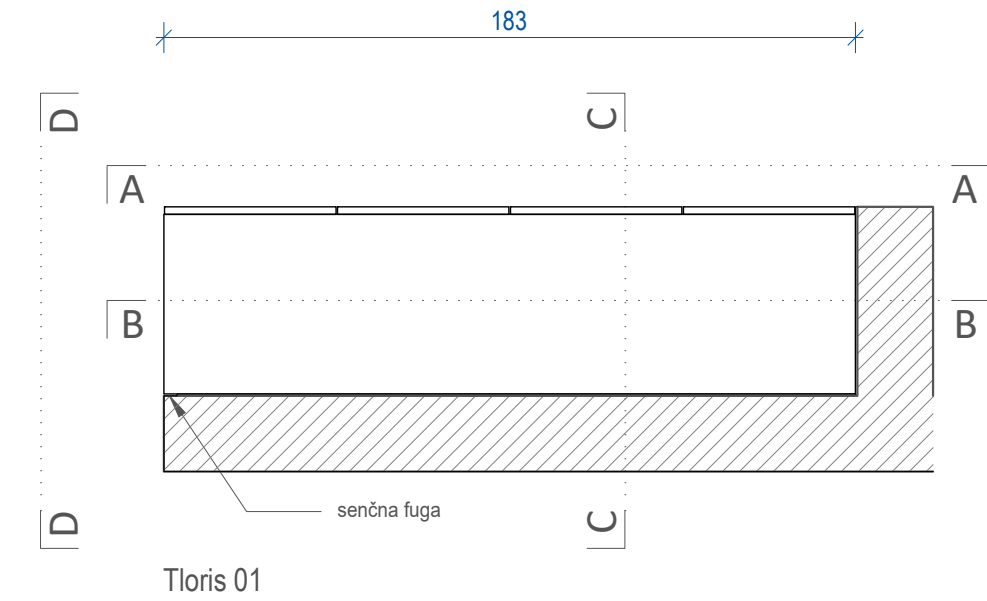

opomba: višina omare (225 cm)  
se mora uskladi z višino razstavnih polic

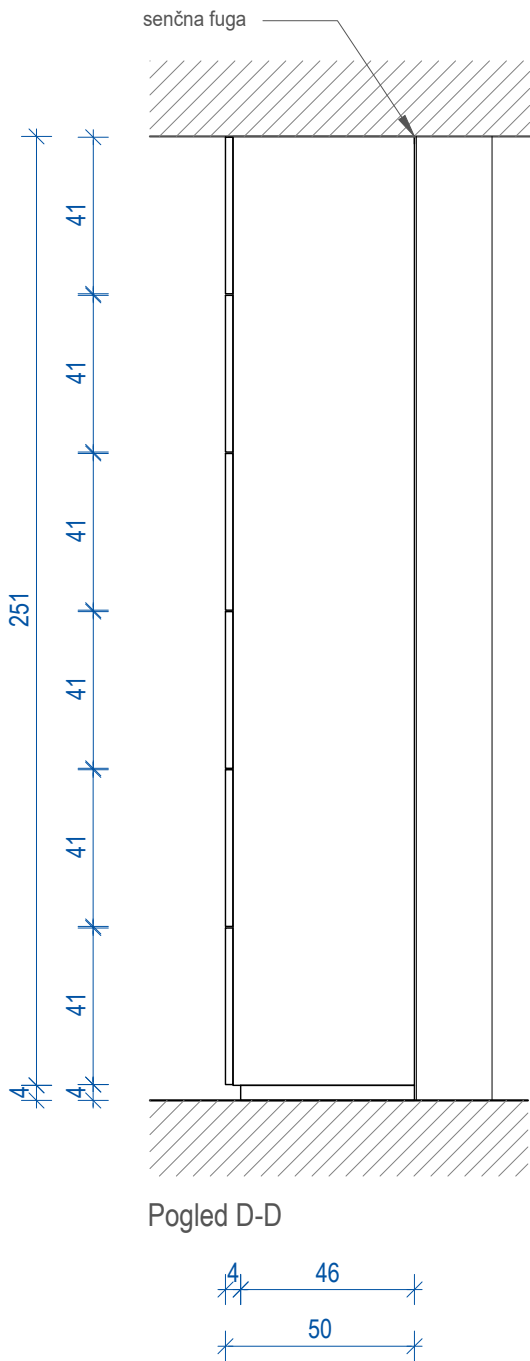
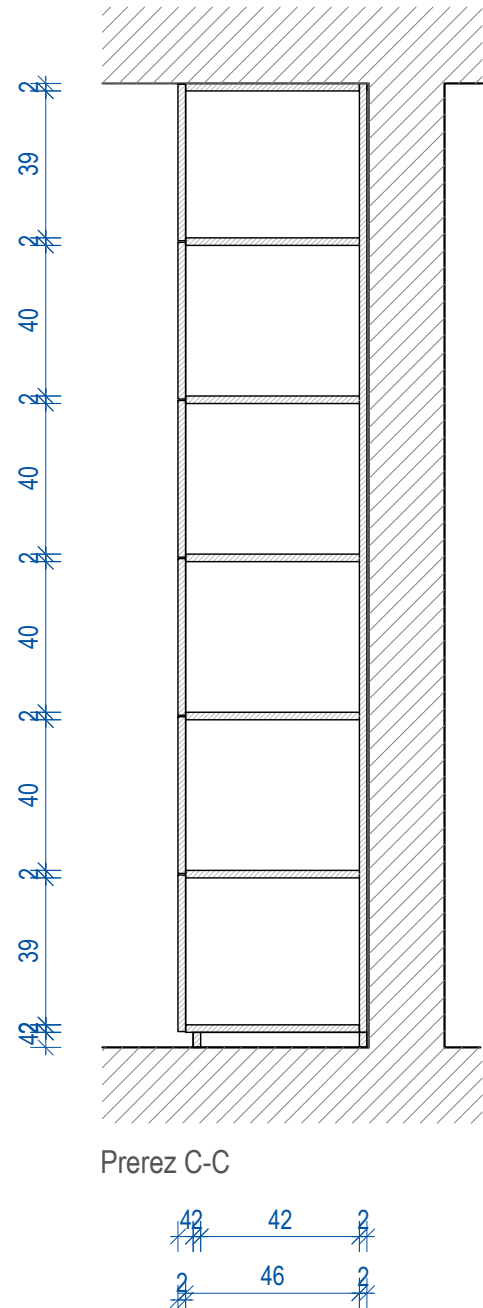

- OPOMBE:
- Rešitev se prilagodi na terenu.
  - Mere se morajo preveriti na licu mesta.
  - Višinske kote so definirane od kote finalnega tlaka.
  - V primeru nejasnosti ali neskladij med risbami posameznega načrta obvezno takoj obvestiti odgovornega vodjo projekta.
  - Za vse vidne izvedbe, detajle, barve in materiale je potrebno predložiti vzorec v potrditev arhitektu.
  - Vso delavniško dokumentacijo, ki jo izdelava izvajalec, mora potrditi arhitekt.

REKONSTRUKCIJA GOSPODARSKEGA POSLOPJJA  
OB PREŠERNOVI DOMAČIJI V VRBI



vrsta projekta PZI

načrt NOTRANJA OPREMA

investitor MINISTRSTVO ZA KULTURO  
REPUBLIKE SLOVENIJE  
Maistrova ulica 10, 1000 Ljubljana

mesto gradnje Vrba

663/1, 679, 680, 1166

parc. št. vse k.o. 2181 Zabreznica

odgovorni projektant Aleksander Ostan, u.d.i.a.

Nataša Pavlin, u.d.i.a.

projektanti Žan Artelj, m.i.a.  
Daniel Ilijeski, m.i.a.  
Mija Mikuž, m.i.a.  
Kaja Vidovič, m.i.a.

Garderobna omara  
z boksi OP.3

vsebina risbe 1:20

datum november 2023

št. projekta AOP-04/21 št. risbe 2.07



- Rešitev se prilagodi na terenu.
- Mere se morajo preveriti na licu mesta.
- Višinske kote so definirane od kote finalnega tlaka.
- V primeru nejasnosti ali neskladij med risbami posameznega načrta obvezno takoj obvestiti odgovornega vodjo projekta.
- Za vse vidne izvedbe, detalje, barve in materiale je potrebno predložiti vzorec v potrditev arhitektu.
- Vso delavniško dokumentacijo, ki jo izdela izvajalec, mora potrditi arhitekt.

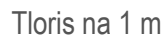

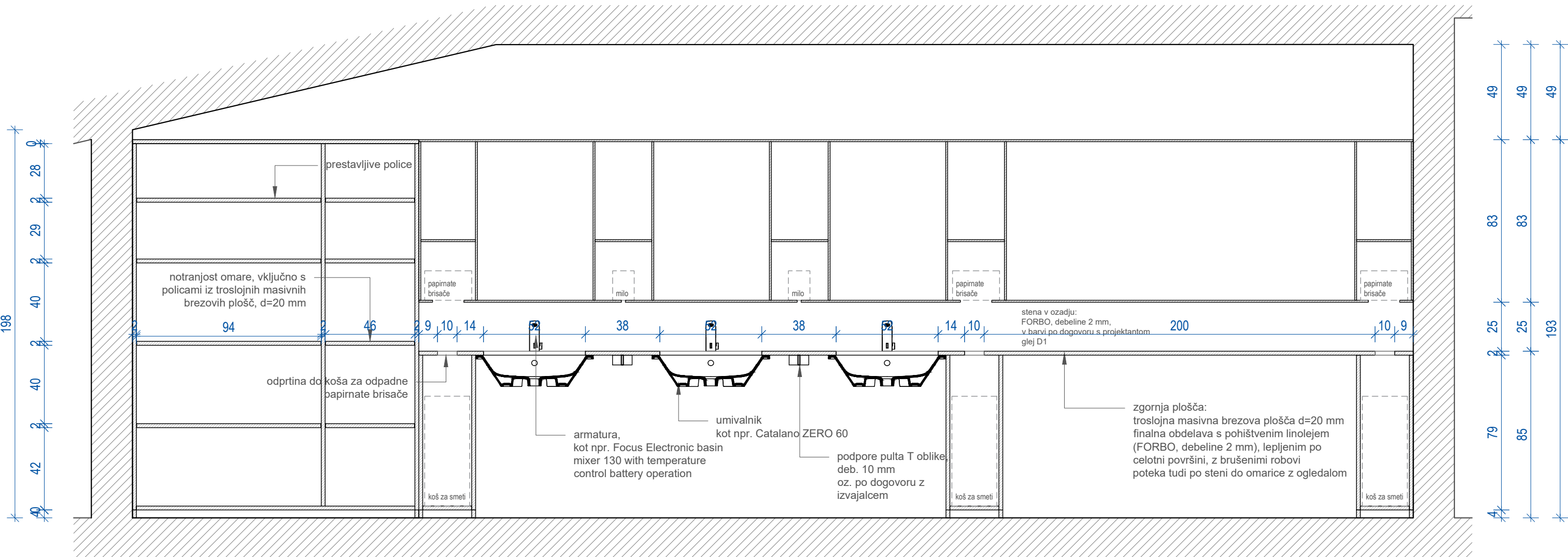

Prerez A-A

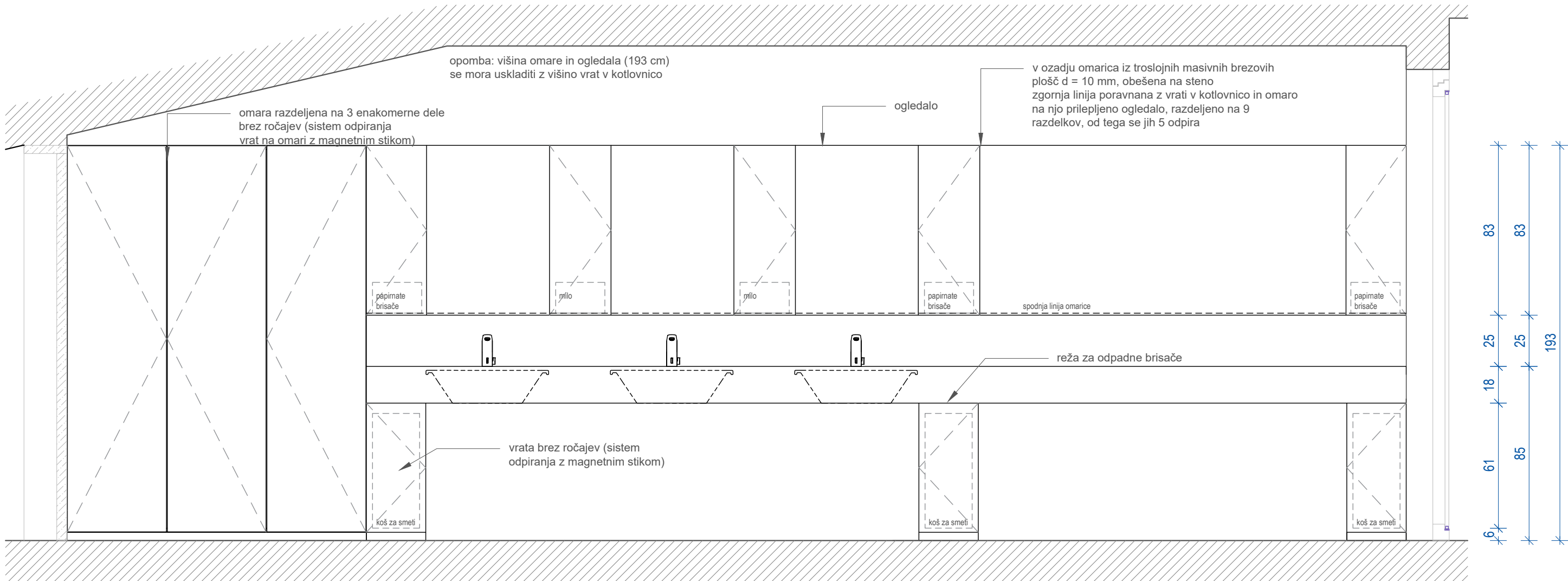
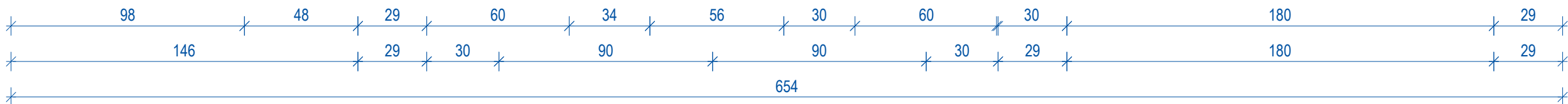

Frontalni pogled B-B

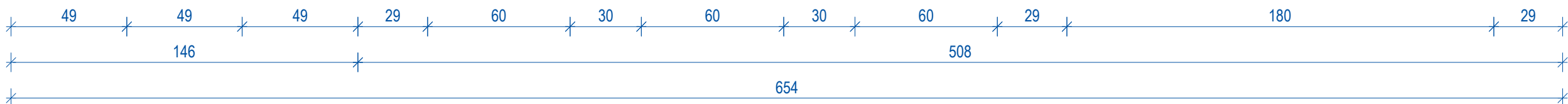

OPOMBE:

- Rešitev se prilagodi na terenu.
- Mere se morajo preveriti na licu mesta.
- Višinske kote so definirane od kote finalnega tlaka.
- V primeru nejasnosti ali neskladij med risbami posameznega načrta obvezno takoj obvestiti odgovornega vodjo projekta.
- Za vse vidne izvedbe, detaje, barve in materiale je potrebno predložiti vzorec v potrditev arhitektu.
- Vso delavniško dokumentacijo, ki jo izdelava izvajalec, mora potrditi arhitekt.

REKONSTRUKCIJA GOSPODARSKEGA POSLOPJA  
OB PREŠERNOVI DOMAČIJ V VRBI

**Atelje Ostan Pavlin** d.o.o.  
Ulica na grad 8 SI-1000 Ljubljana  
www.ostanpavlin.si

vrsta projekta PZI

**načrt** NOTRANJA OPREMA  
MINISTRSTVO ZA KULTURO  
REPUBLIKE SLOVENIJE  
Maistrova ulica 10, 1000 Ljubljana

**investitor** Vrba  
663/1, 679, 680, 1166  
vse k.o. 2181 Zabreznica

**parc. št.** Aleksander Ostan, u.d.i.a.  
Nataša Pavlin, u.d.i.a.

**projektanti** Žan Arnelj, m.i.a.  
Daniel Iljeski, m.i.a.  
Mija Mikuž, m.i.a.  
Kaja Vidovič, m.i.a.

**Oprema v sanitarijah v  
prilici OP.4 - prerez in  
pogled**

**vsebina risbe** 1:20  
**merilo** november 2023

**št. projekta** AOP-04/21 **št. risbe** 2.09



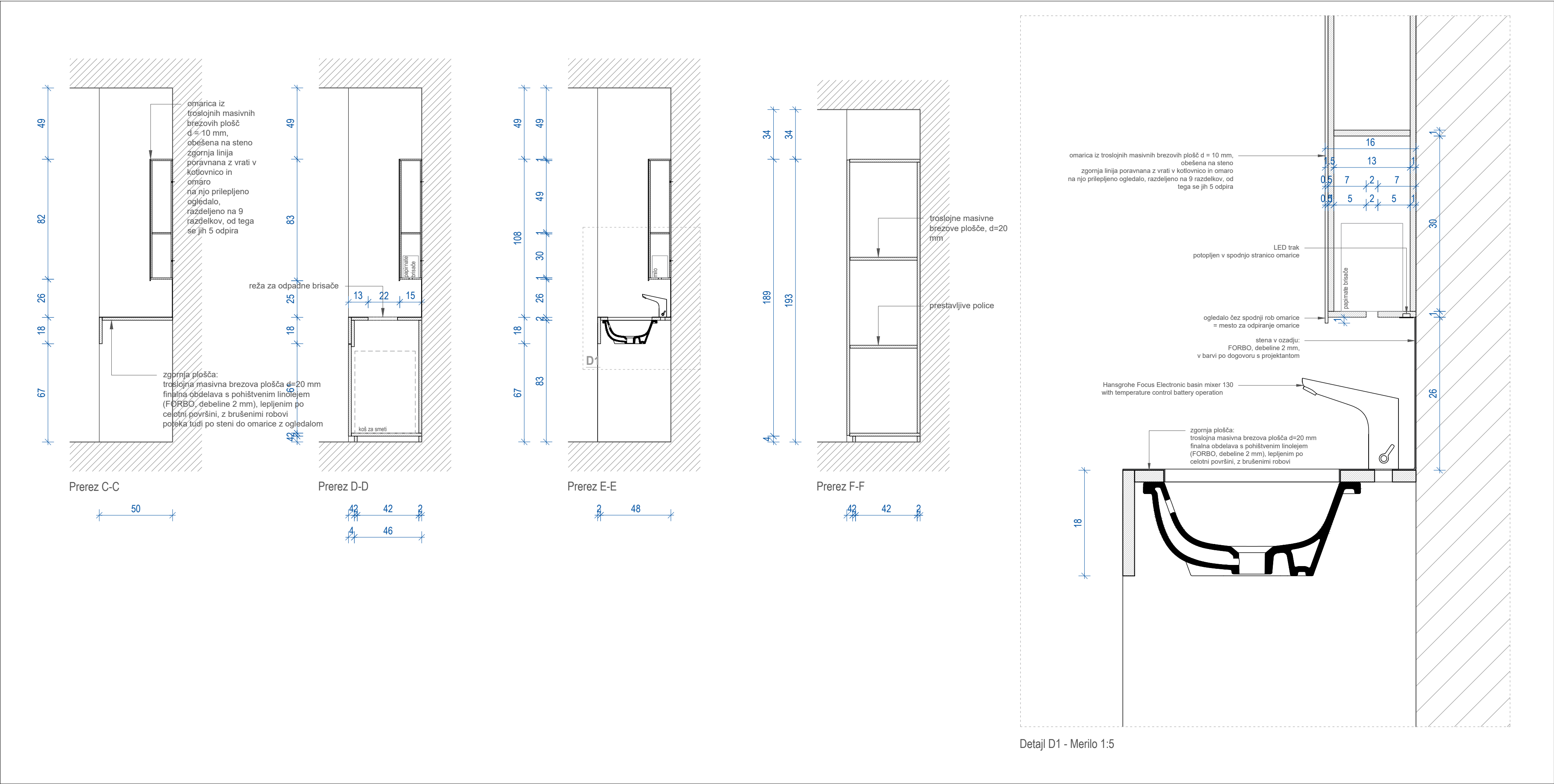

- OPOMBE:
- Rešitev se prilagodi na terenu.
  - Mere se morajo preveriti na licu mesta.
  - Višinske kote so definirane od kote finalnega tlaka.
  - V primeru nejasnosti ali neskladij med risbami posameznega načrta obvezno takoj obvestiti odgovornega vodjo projekta.
  - Za vse vidne izvedbe, detajle, barve in materiale je potrebno predložiti vzorec v potrditev arhitektu.
  - Vso delavniško dokumentacijo, ki jo izdelava izvajalec, mora potrditi arhitekt.

REKONSTRUKCIJA GOSPODARSKEGA POSLOPJAJA  
OB PREŠERNOVI DOMAČIJI V VRBI

**Ostan Pavlin** d.o.o.  
Ulica na grad 8 SI-1000 Ljubljana  
www.ostanpavlin.si

vrsta projekta	PZI
načrt	NOTRANJA OPREMA
investitor	MINISTRSTVO ZA KULTURO REPUBLIKE SLOVENIJE Maistrova ulica 10, 1000 Ljubljana
mesto gradnje	Vrba 663/1, 679, 680, 1166 vse k.o. 2181 Zabreznica
parc. št.	Aleksander Ostan, u.d.i.a.
odgovorni projektant	Nataša Pavlin, u.d.i.a.

Žan Artelj, m.i.a.  
Daniel Ilijeski, m.i.a.  
Mija Mikuž, m.i.a.  
Kaja Vidovič, m.i.a.

Oprema v sanitarijah v  
pritličju OP.4 - prečni  
prezezi

vsebina risbe	1:20
datum	november 2023

št. projekta AOP-04/21 št. risbe 2.10

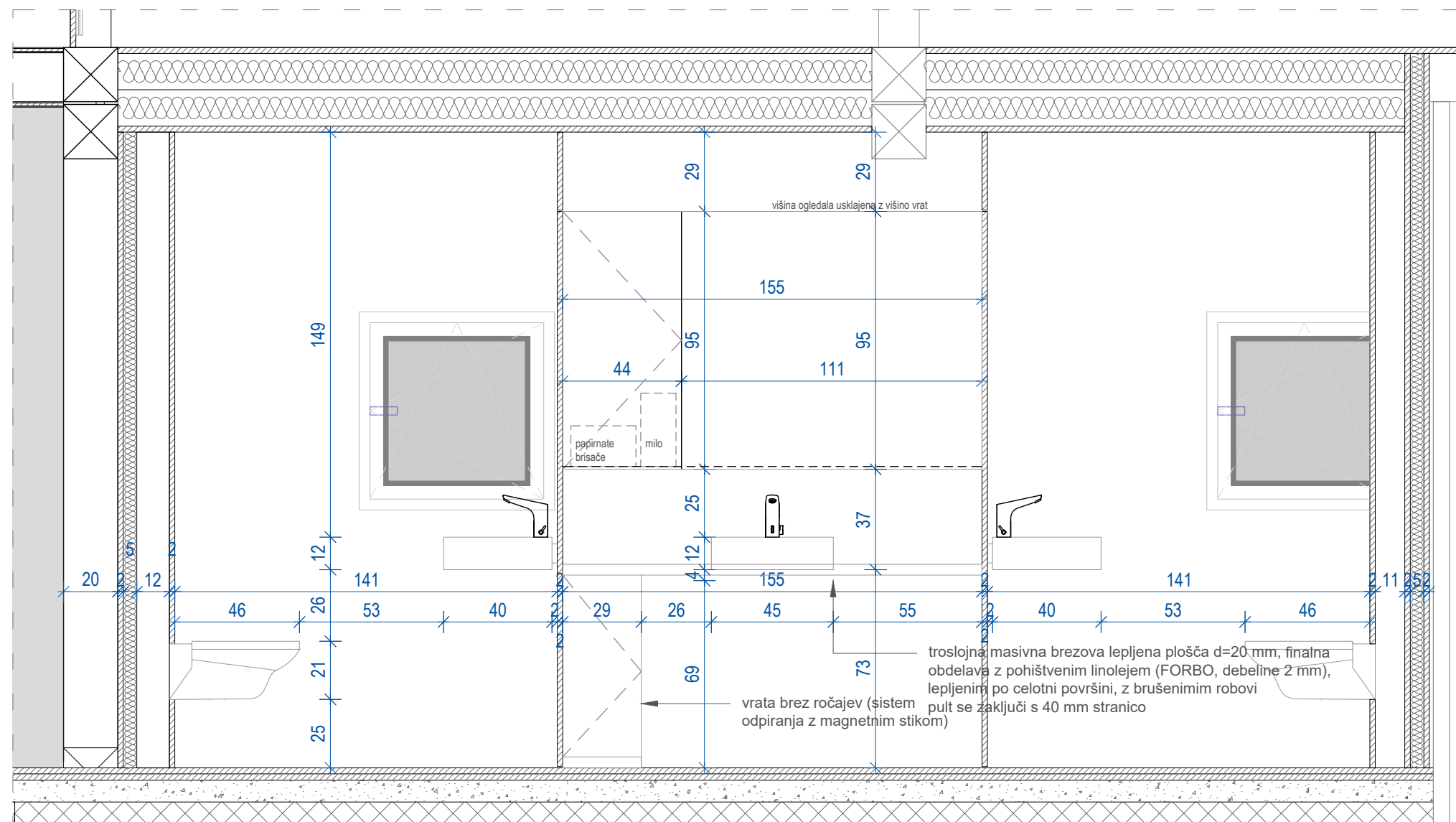

### VZDOLŽNI PREREZ

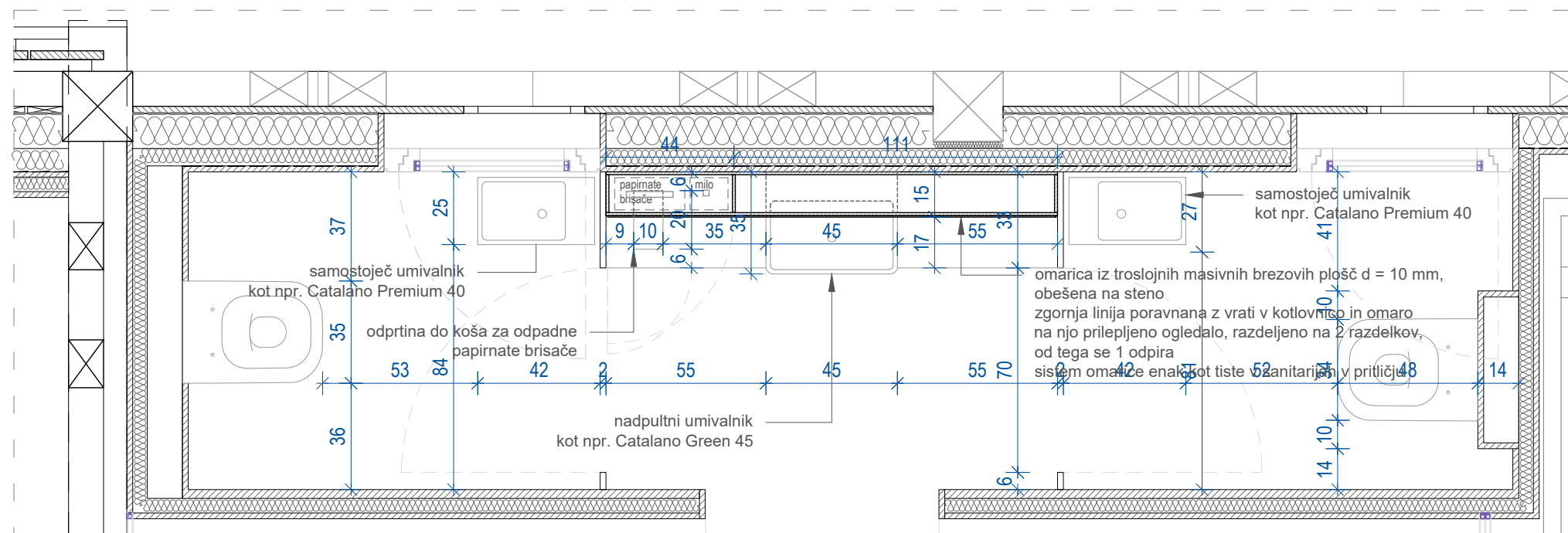

TLORIS

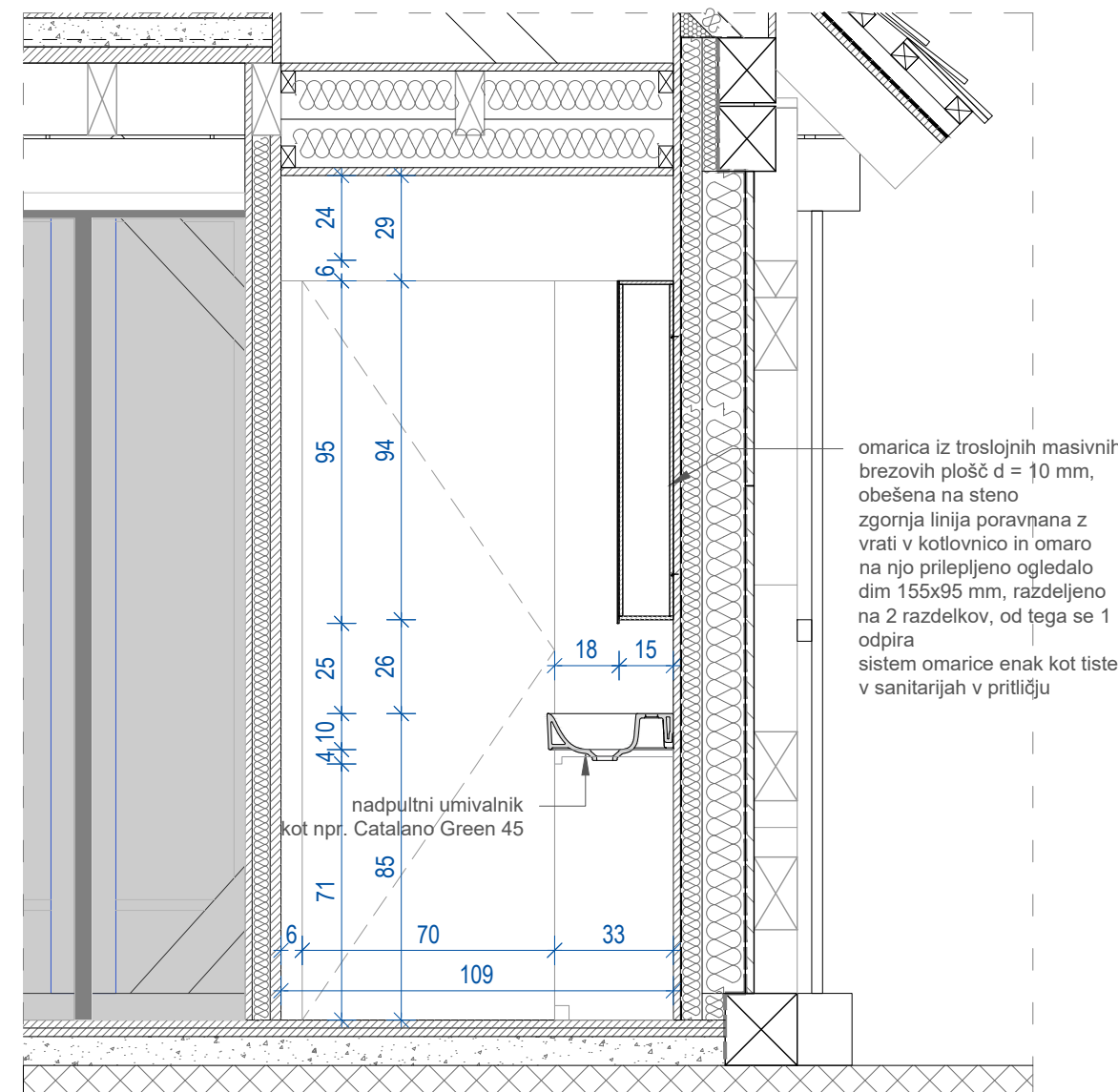

### PREČNI PREREZ ČEZ UMIVALNIK

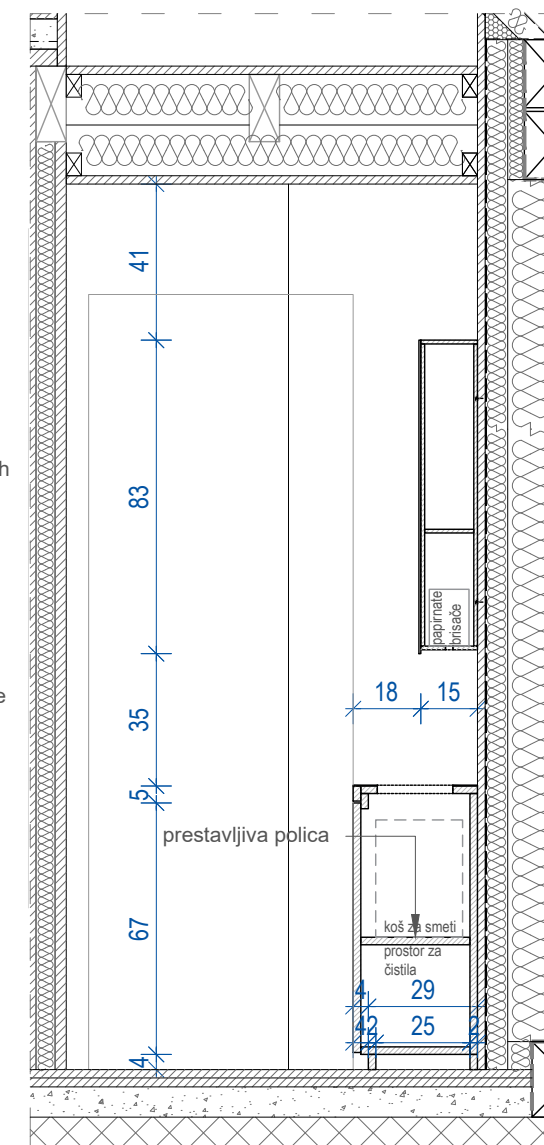

### PREČNI PREREZ ČEZ BOKS

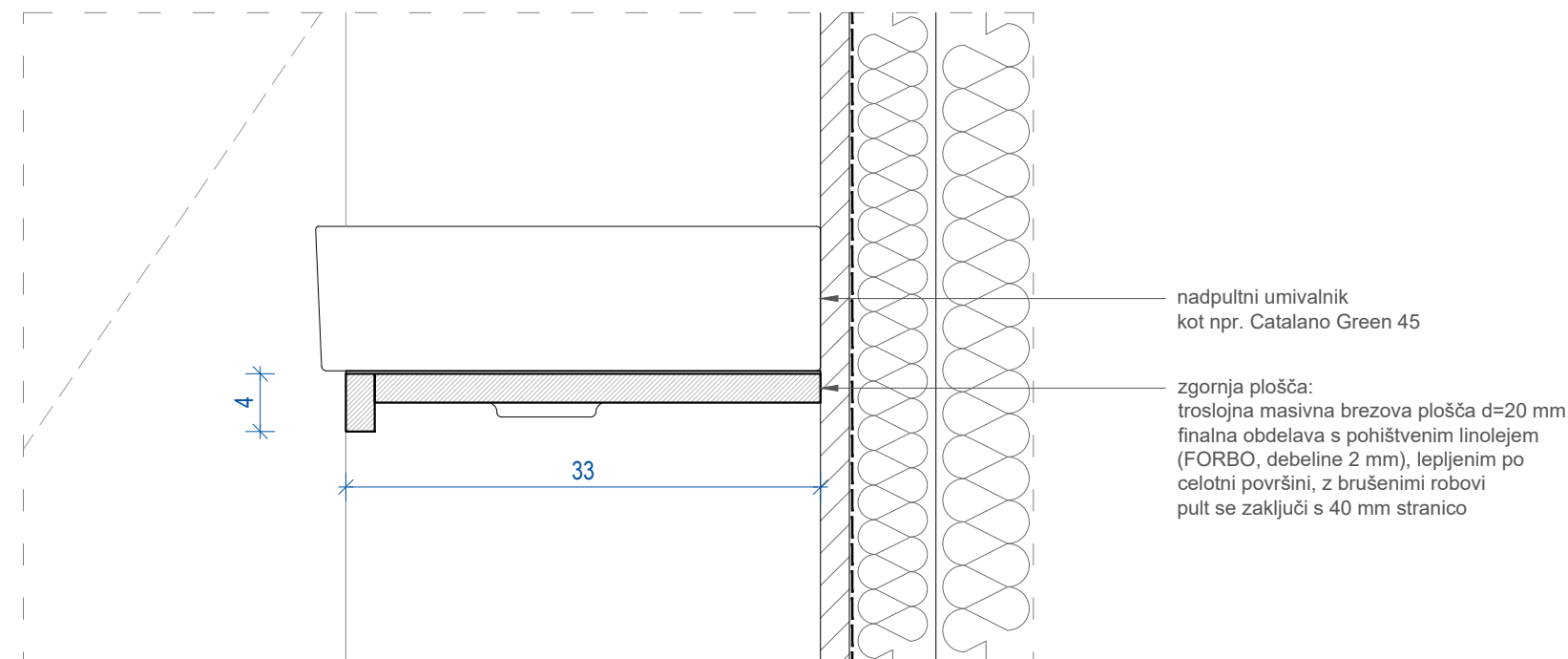

PREČNI PREREZ ČEZ PULT M 1:5

OPOMBE:

- Rešitev se prilagodi na terenu.
- Mere se morajo preveriti na licu mesta.
- Višinske kote so definirane od kote finalnega tlaka.
- V primeru nejasnosti ali neskladij med risbami posameznega načrta obvezno kotali obvestiti odgovornega vodjo projekta.
- Za vse vidne izvedbe, detajle, barve in materiale je potrebno predložiti vzorec v potrditve arhitektu.
- Vso delavniško dokumentacijo, ki jo izdelata izvajalec, mora potrditi arhitekt.

REKONSTRUKCIJA GOSPODARSKEGA POSLOPJA  
OB PREŠERNOVI DOMAČIJI V VRBI

**Atelje Ostan Pavlin** d.o.o.  
Ulica na grad 8 SI-1000 Ljubljana  
[www.ostanpavlin.si](http://www.ostanpavlin.si)

vrsta projekta PZI

<b>načrt</b>	NOTRANJA OPREMA
<b>investitor</b>	MINISTRSTVO ZA KULTURO REPUBLIKE SLOVENIJE Maistrova ulica 10, 1000 Ljubljana

mesto gradnje	Vrba
	663/1, 679, 680, 1166

<b>parc. št.</b>	vse k.o. 2181 Zabreznica
<b>odgovorni projektant</b>	Aleksander Ostan, u.d.i.a. Nataša Pavlin, u.d.i.a.

**projektanti**

**Oprema v sanitarijah v nadstropju OP.5**

merilo	1:20
datum	november 2023

št. projekta AOP-04/21 št. risbe 2.11

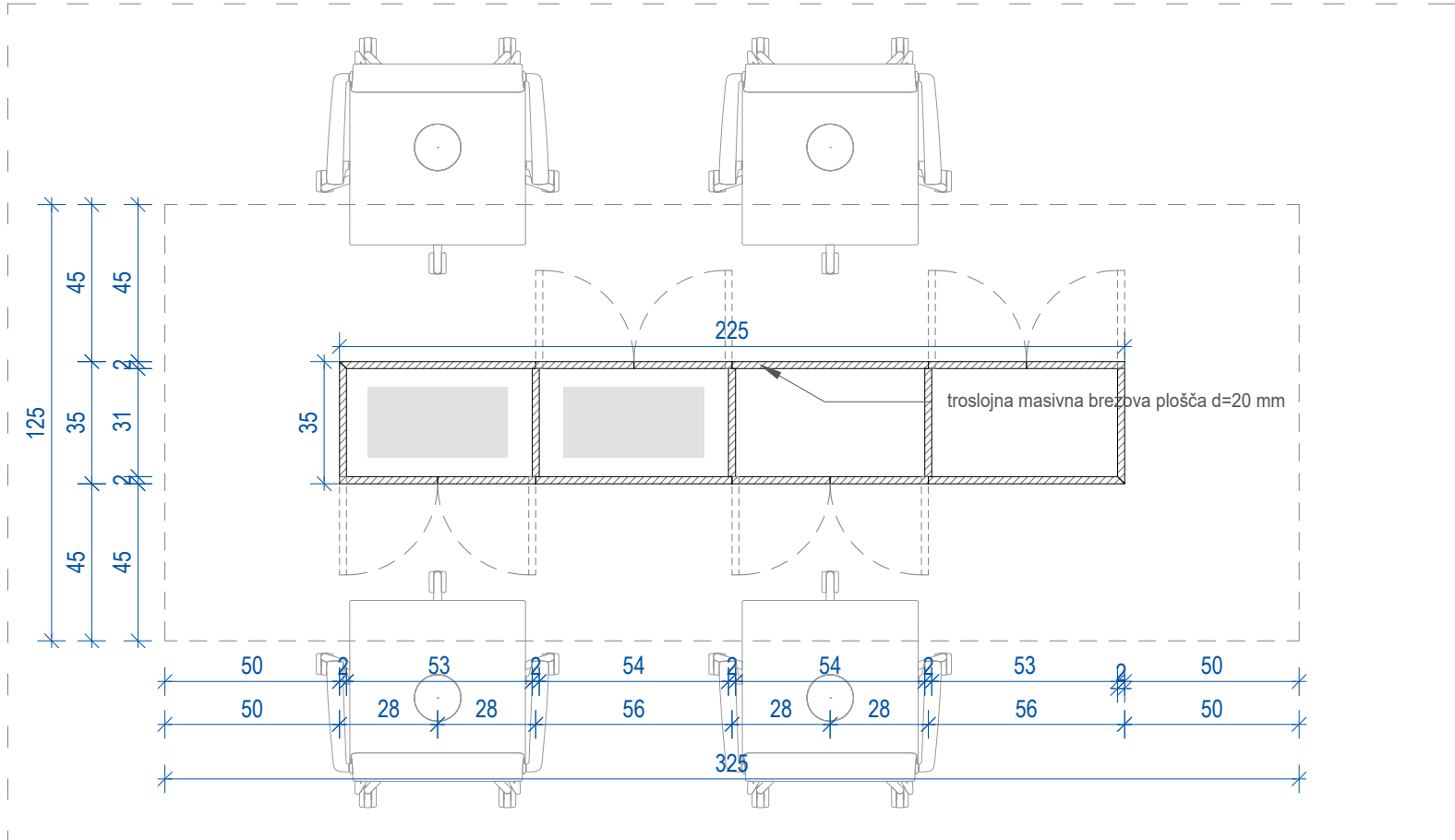

TLORIS

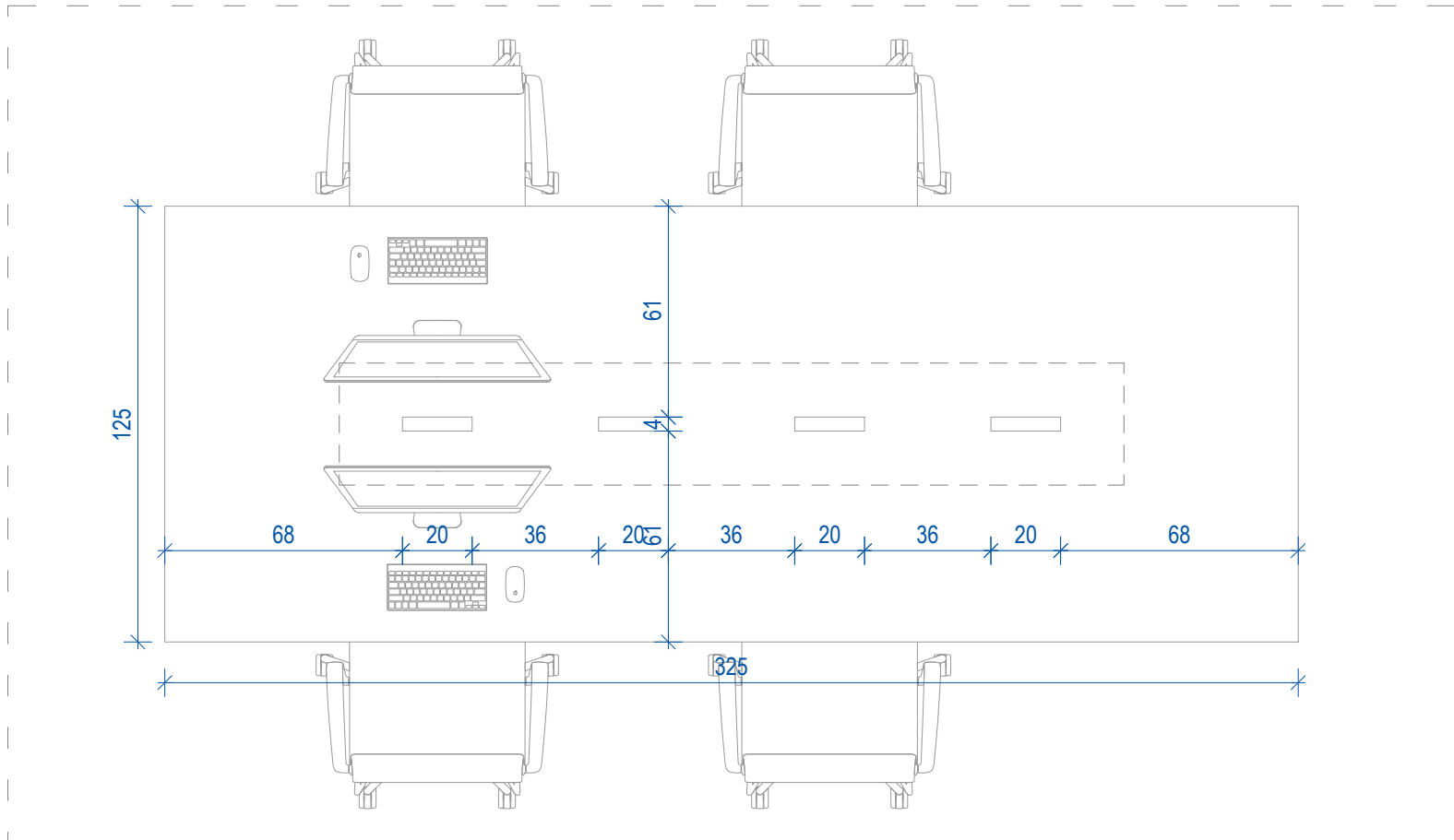

TLORIS

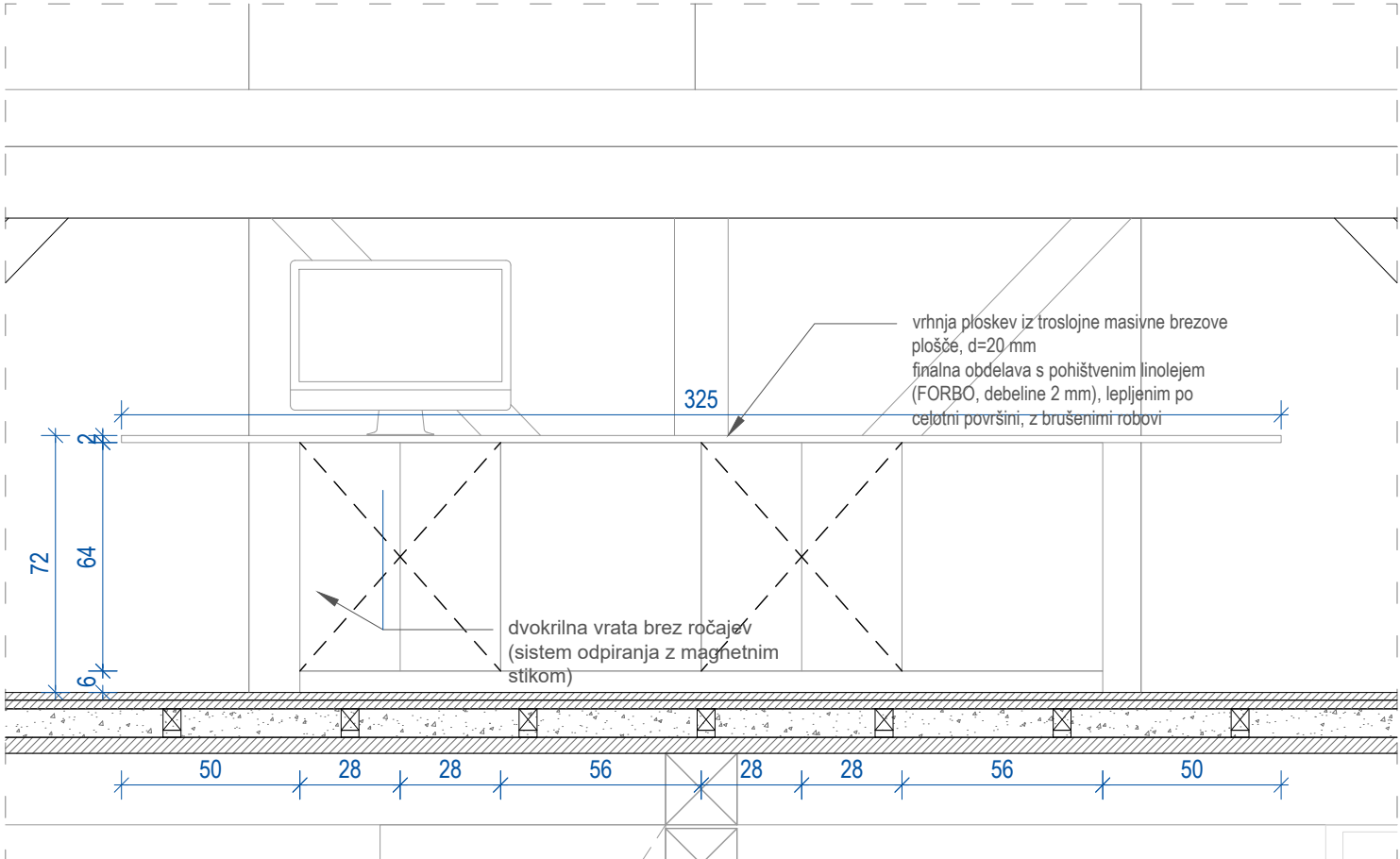

FRONTALNA FASADA

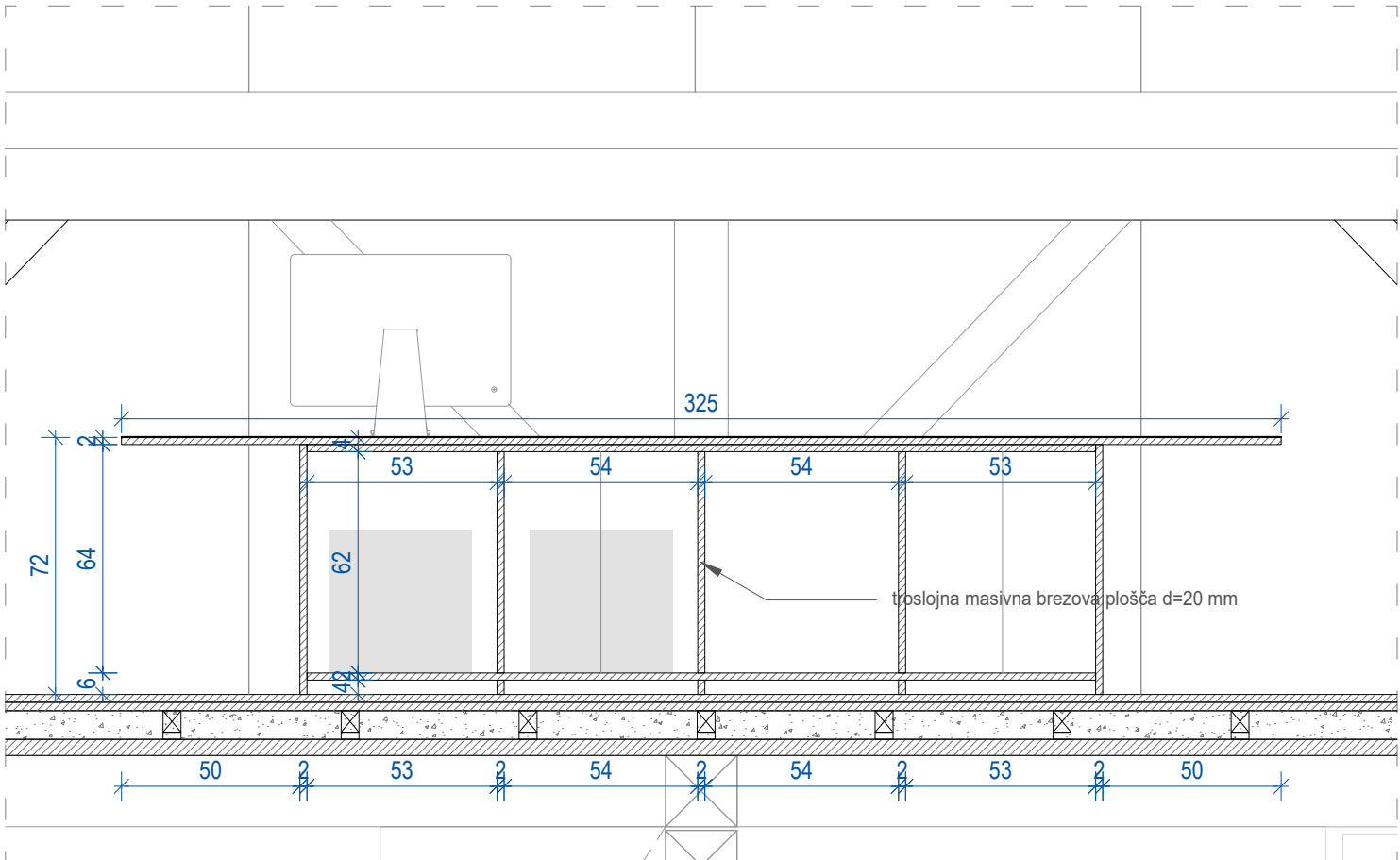

VZDOLŽNI PREREZ

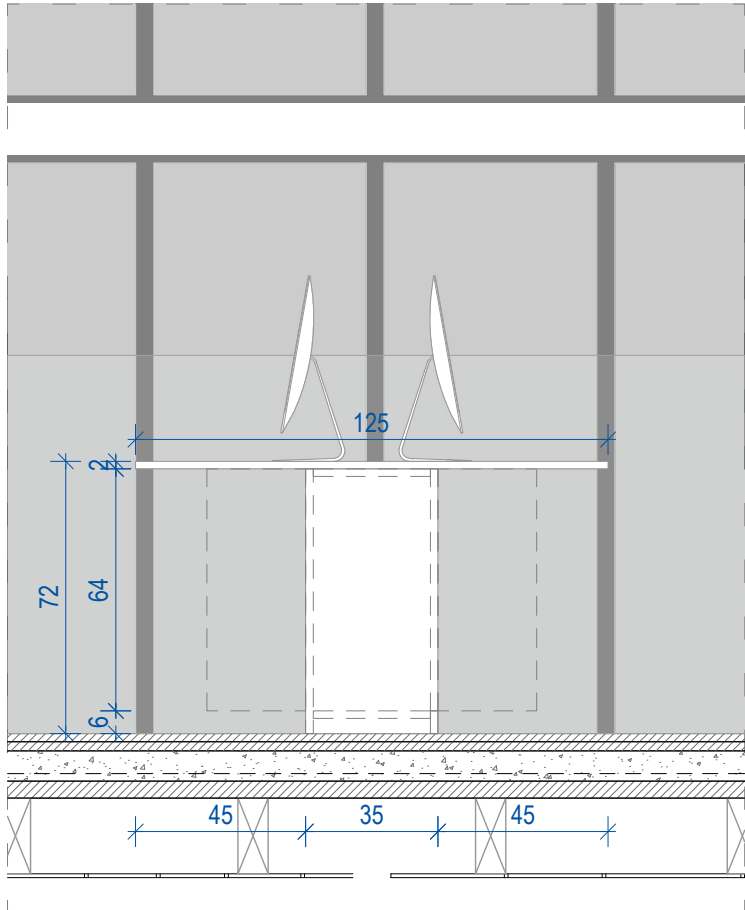

STRANSKA FASADA

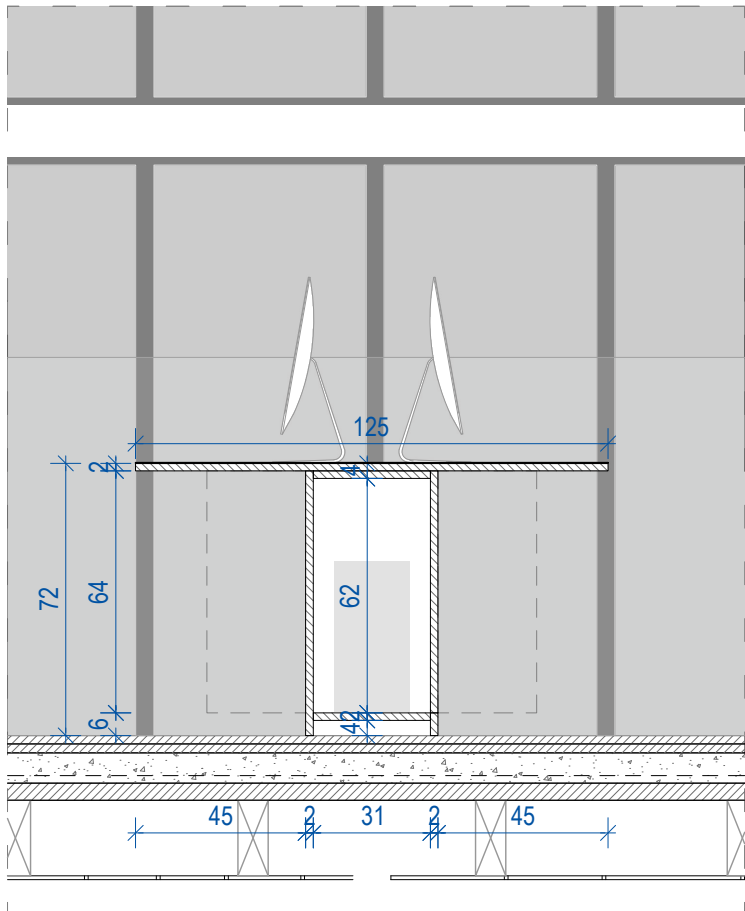

PREČNI PREREZ

OPOMBE:

- Rešitev se prilagodi na terenu.
- Mere se morajo preveriti na licu mesta.
- Višinske kote so definirane od kote finalnega tlaka.
- V primeru nejasnosti ali neskladij med risbami posameznega načrta obvezno takoj obvestiti odgovornega vodjo projekta.
- Za vse vidne izvedbe, detajle, barve in materiale je potrebno predložiti vzorec v potrditev arhitektu.
- Vso delavniško dokumentacijo, ki jo izdelava izvajalec, mora potrditi arhitekt.

NOTRANJA OPREMA V GOSPODARSKEM POSLOPJUOB PREŠERNOVI DOMAČJI V VRBI

**Ostan Pavlin** d.o.o.  
Ulica na grad 8 SI-1000 Ljubljana  
www.ostanpavlin.si

vrsta projekta PZI

načrt NOTRANJA OPREMA  
MINISTRSTVO ZA KULTURO  
REPUBLIKE SLOVENIJE  
Maistrova ulica 10, 1000 Ljubljana

investitor Vrbra  
mesto gradnje 663/1, 679, 680, 1166  
vse k.o. 2181 Zabreznica  
parc. št. Aleksander Ostan, u.d.i.a.  
odgovorni projektant Nataša Pavlin, u.d.i.a.

projektanti Žan Artelj, m.i.a.  
Daniel Ilijeski, m.i.a.  
Mija Mikuž, m.i.a.  
Kaja Vidovič, m.i.a.

projektanti

vsebina risbe Pisalna miza OP.6  
merilo 1:20  
datum november 2023

št. projekta AOP-04/21 št. risbe 2.12



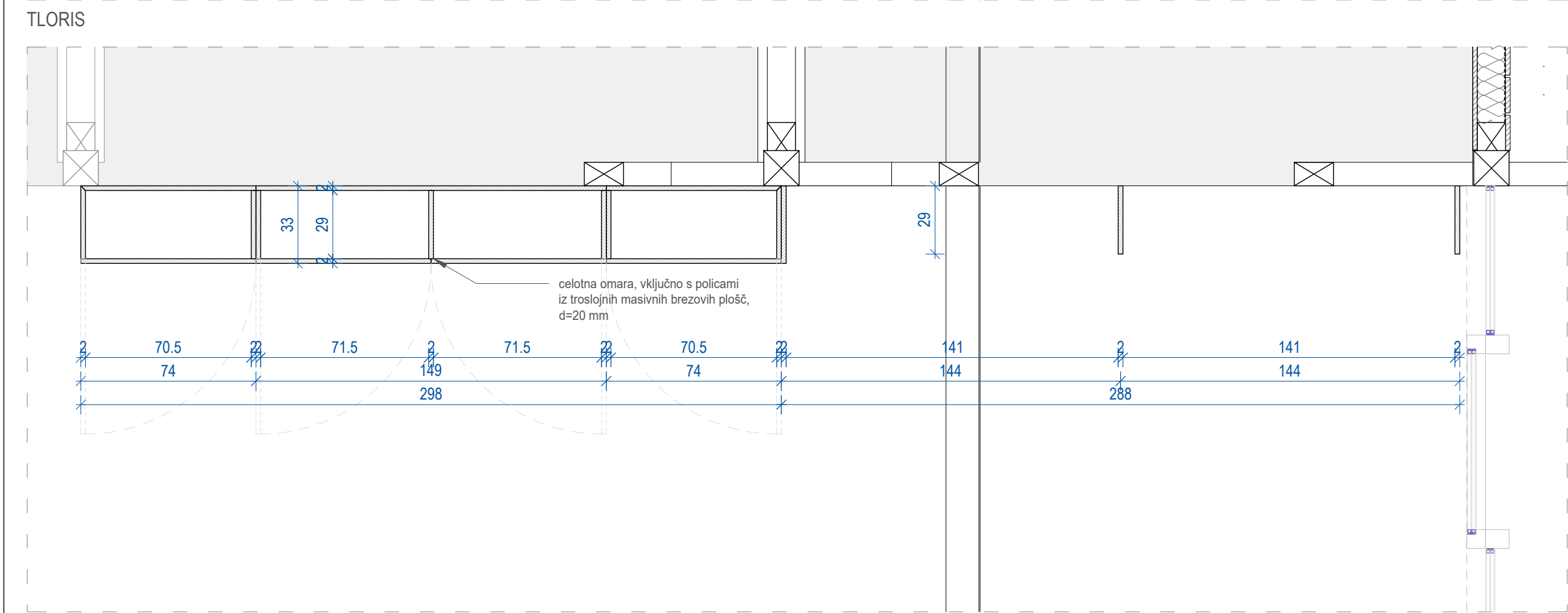
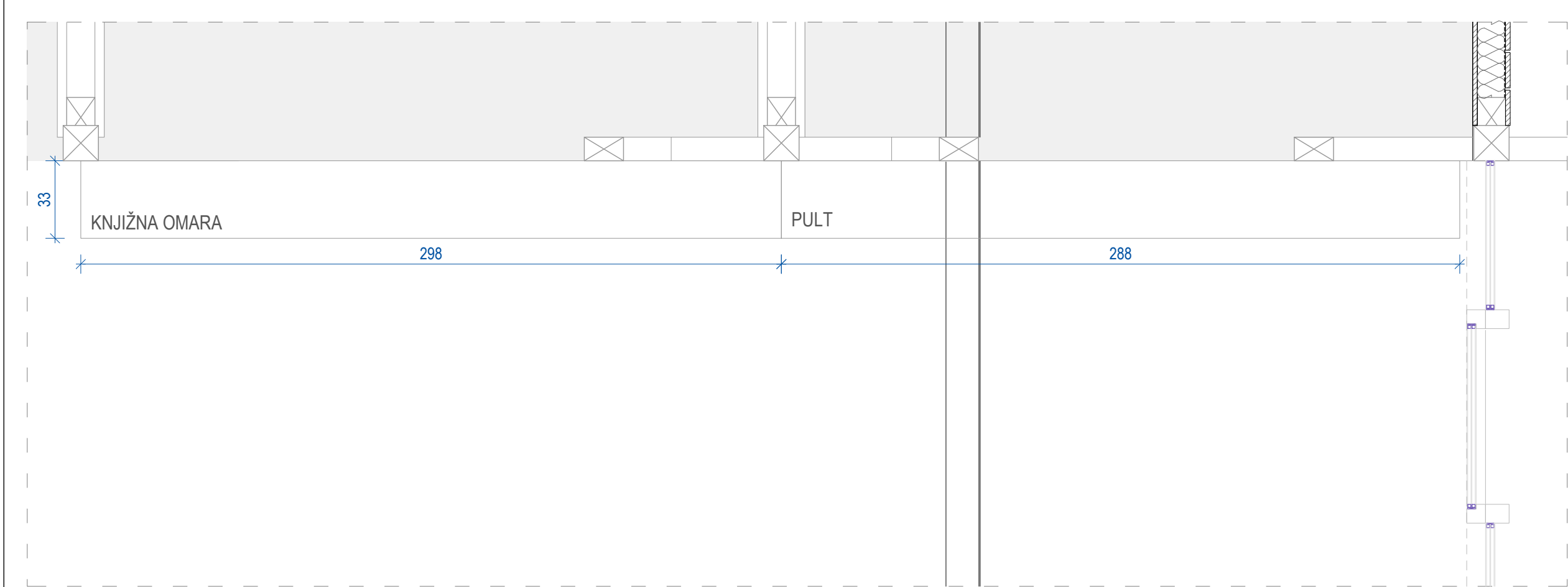

TLORIS

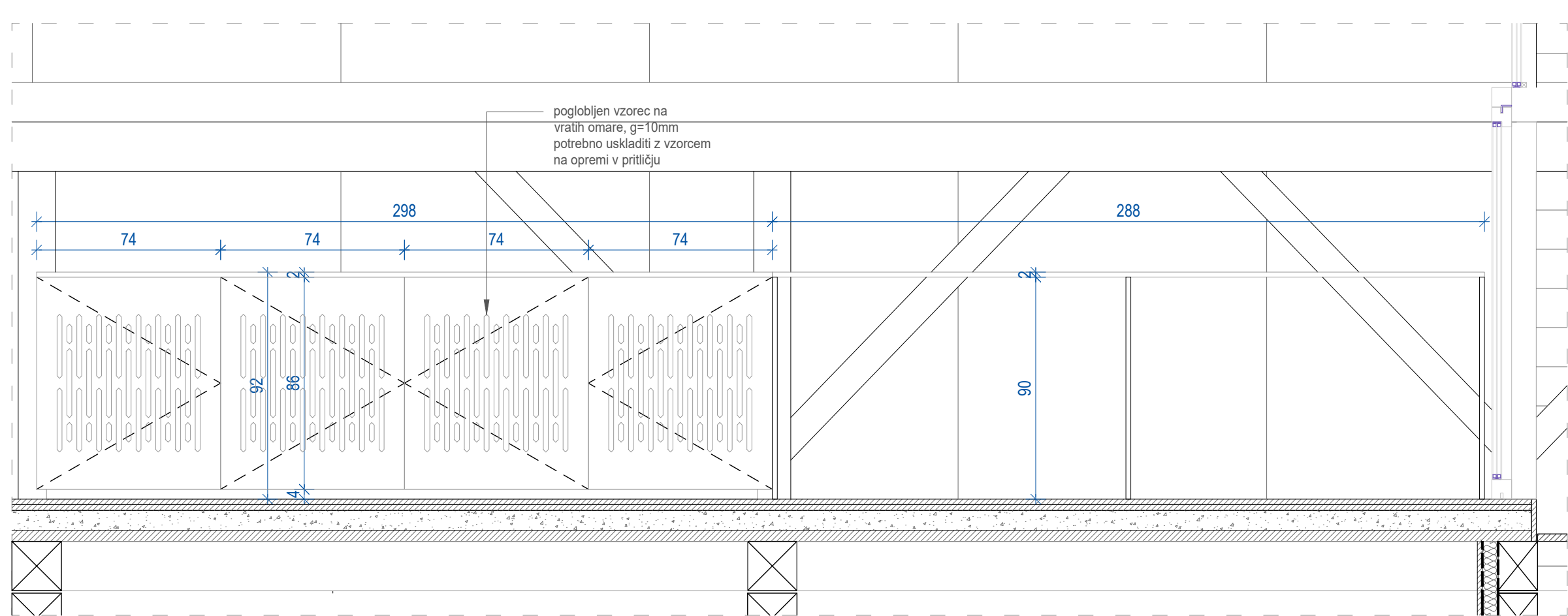

FRONTALNA FASADA

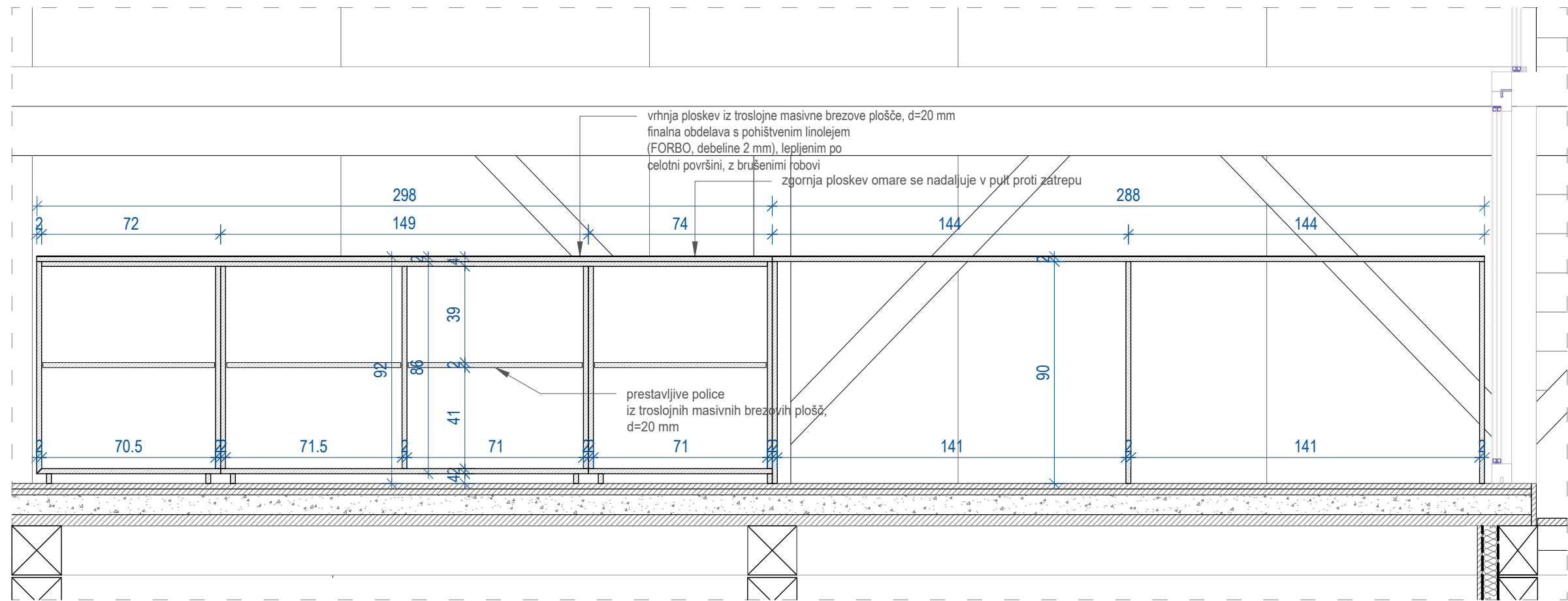

VZDOLŽNI PREREZ

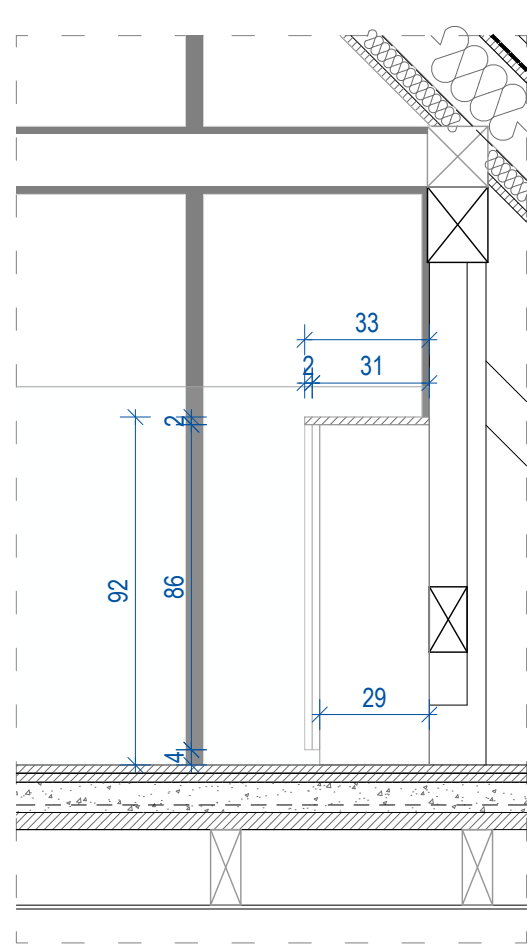

PREČNI PREREZ ČEZ PULT

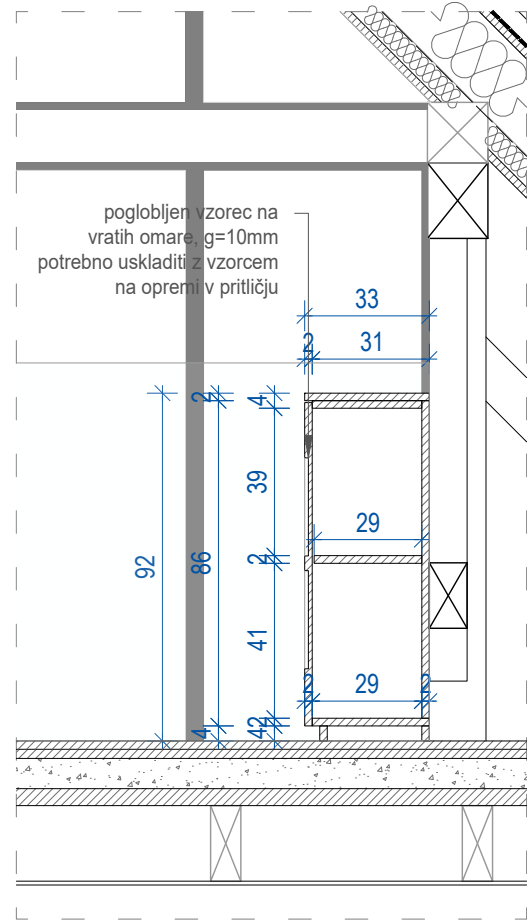

PREČNI PREREZ ČEZ OMARO

- OPOMBE:
- Rešitev se prilagodi na terenu.
  - Mere se morajo preveriti na licu mesta.
  - Višinske kote so definirane od kote finalnega tlaka.
  - V primeru nejasnosti ali neskladij med risbami posameznega načrta obvezno takoj obvestiti odgovornega vodjo projekta.
  - Za vse vidne izvedbe, detajle, barve in materiale je potrebno predložiti vzorec v potrditev arhitektu.
  - Vso delavniško dokumentacijo, ki jo izdelava izvajalec, mora potrditi arhitekt.

NOTRANJA OPREMA V GOSPODARSKEM  
POSLOPU OB PREŠERNOVI DOMAČIJI V VRBI

**Ostan Pavlin** d.o.o.  
Ulica na grad 8 SI-1000 Ljubljana  
www.ostanpavlin.si

vrsta projekta PZI

načrt NOTRANJA OPREMA

MINISTRSTVO ZA KULTURO  
REPUBLIKE SLOVENIJE  
Maistrova ulica 10, 1000 Ljubljana

investitor Vrba

663/1, 679, 680, 1166  
vse k.o. 2181 Zabreznica

parc. št. Aleksander Ostan, u.d.i.a.

odgovorni projektant Nataša Pavlin, u.d.i.a.

Žan Arnelj, m.i.a.  
Daniel Ilijeski, m.i.a.  
Mija Mikuž, m.i.a.  
Kaja Vidovič, m.i.a.

projektanti

vsebina risbe **Knjižna omara in pult**

merilo **OP.7**

datum november 2023

št. projekta AOP-04/21 št. risbe 2.13

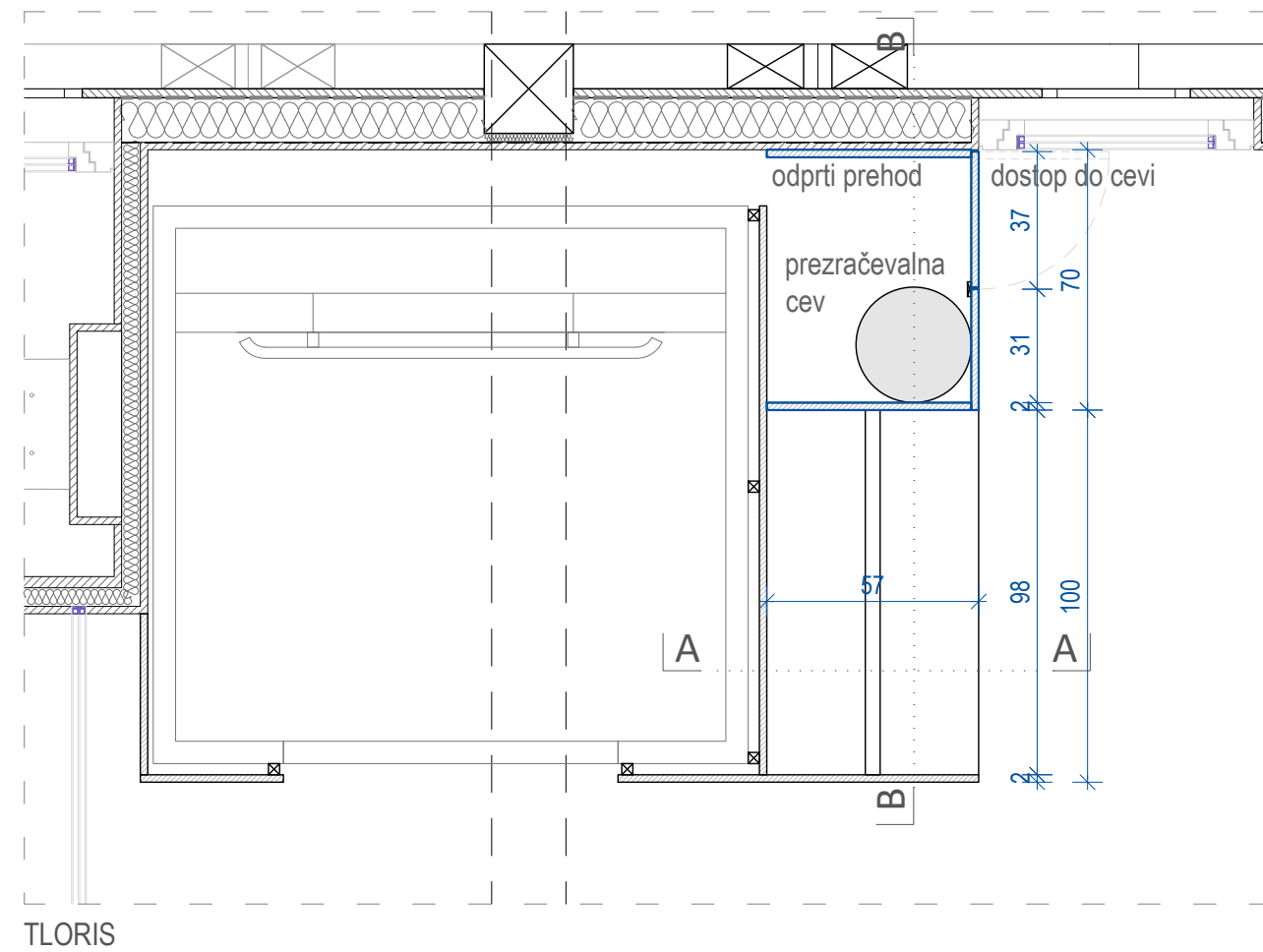

Technical drawing of a door assembly with the following dimensions and labels:

- Top Section:**
  - Top panel height: 45
  - Panel width: enakomerna razdelitev na 3 dele (uniform distribution into 3 parts)
- Main Door Panel:**
  - Height: 170
  - Width: 240
  - Label: vrata brez ročajev (sistem odpiranja z magnetnim stikom) - handleless door (opening system with magnetic contact)
- Bottom Section:**
  - Bottom panel height: 45
  - Panel width: enakomerna razdelitev na 3 dele (uniform distribution into 3 parts)
  - Label: dostop do cevi (access to pipe)
- Other Dimensions:**
  - Left side panel height: 100
  - Right side panel width: 70

Technical drawing of a wall-mounted unit, showing a side elevation and a top view. The side elevation shows a unit with a total height of 170 and a width of 55. The top view shows a unit with a total width of 240 and a total depth of 170. The unit is mounted on a wall, with a mounting bracket visible on the right side. The drawing includes dimensions for the unit's components and the mounting bracket.

Technical drawing of a window frame showing dimensions and labels for the pre-insulated frame and the pre-insulated glass unit.

Labels and dimensions:

- izrez za prezračevalno cev (cut for ventilation pipe)
- prezračevalna cev (ventilation pipe)
- 170
- 102
- 98
- 21
- 68
- 66
- 35
- izrez za prezračevalno cev (cut for ventilation pipe)
- prezračevalna cev (ventilation pipe)

Architectural floor plan of a room. The room is bounded by a thick hatched line at the top and bottom. On the left, there is a door with a handle. On the right, there is a window with a frame. In the center, there is a dashed rectangular area. Dimensions are indicated: a vertical dimension of 240 and a horizontal dimension of 57. There are also two small square features with 'X' marks near the top wall.

OPOMBE:

- Rešitev se prilagodi na terenu.
- Mere se morajo preveriti na licu mesta.
- Višinske kote so definirane od kote finalnega tlaka.
- V primeru nejasnosti ali neskladij med risbami posameznega načrta obvezno takoj obvestiti odgovornega vodjo projekta.
- Za vse vidne izvedbe, detaje, barve in materiale je potrebno predložiti vzorec v potrditev arhitektu.
- Vso delavniško dokumentacijo, ki jo izdela izvajalec, mora potrditi arhitekt.

# REKONSTRUKCIJA GOSPODARSKEGA POSLOPJA OB PREŠERNOVI DOMAČIJI V VRBI



**Atelje Ostan Pavlin** d.o.o.  
Ulica na grad 8 SI-1000 Ljubljana  
[www.ostanpavlin.si](http://www.ostanpavlin.si)

vrsta projekta PZI

načrt NOTRANJA OPREMA

**investitor** MINISTRSTVO ZA KULTURO  
REPUBLIKE SLOVENIJE  
Maistrova ulica 10, 1000 Ljubljana

**mesto gradnje** Vrba

663/1, 679, 680, 1166

**parc. št.** vse k.o. 2181 Zabreznica

odgovorni                      Aleksander Ostan, u.d.i.a.

projektant Nataša Pavlin, u.d.i.a

Žan Arteli, m.i.a.

Daniel Ilijeski, m.i.a.

Mija Mikuž m i a

Kaja Vidovič, m.j.a.

**projektanti**

## Omara in obloga prezračevalne naprave OP.8

**vsebina risbe**

merilo 1:20

datum november 2023

št. projekta AOP-04/21



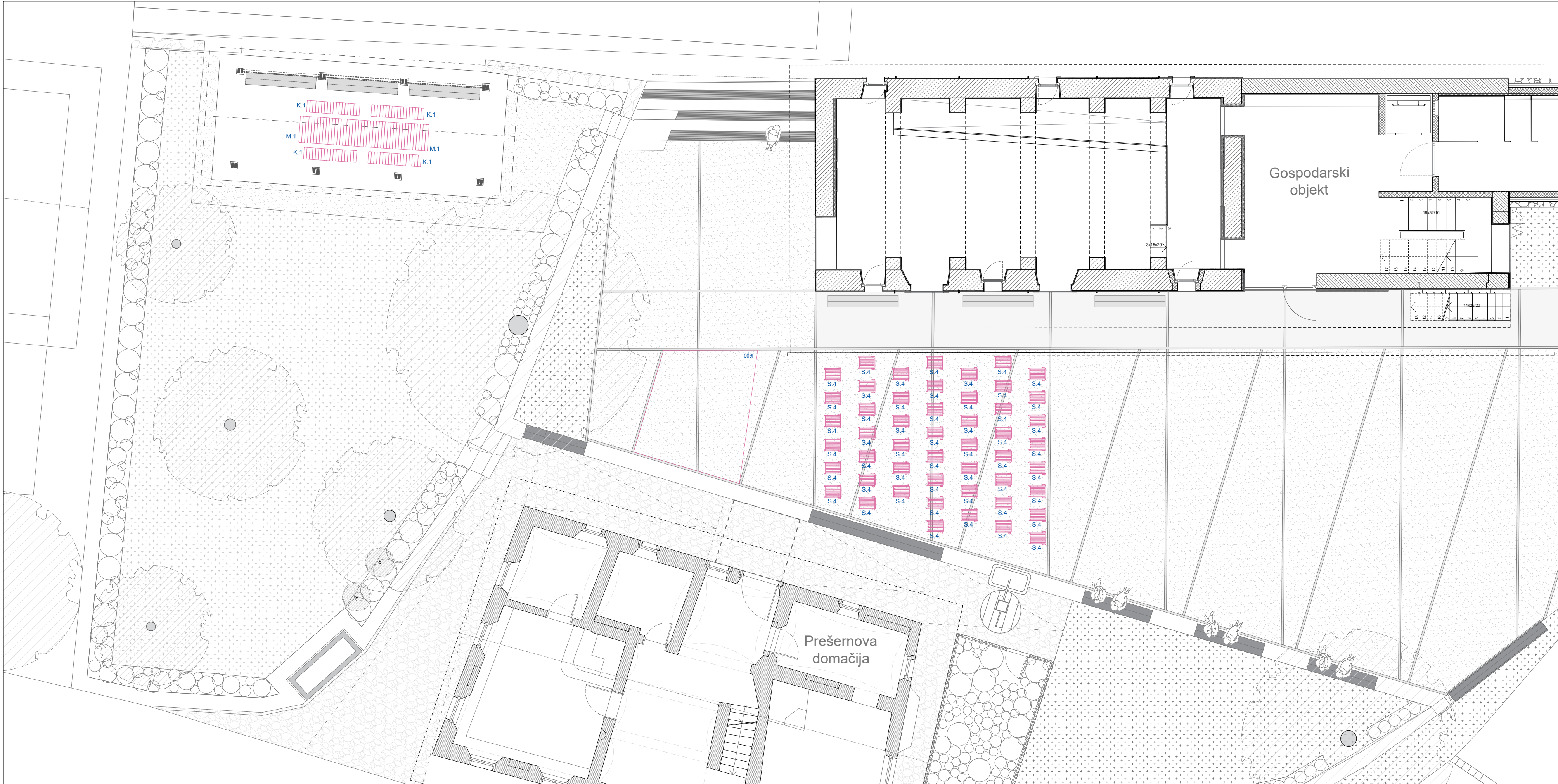

- OPOMBE:
- Rešitev se prilagodi na terenu.
  - Mere se morajo preveriti na licu mesta.
  - Višinske kote so definirane od kote finalnega tlaka.
  - V primeru nejasnosti ali neskladij med risbami posameznega načrta obvezno takoj obvestiti odgovornega vodjo projekta.
  - Za vse vidne izvedbe, detajle, barve in materiale je potrebno predložiti vzorec v potrditev arhitektu.
  - Vso delavniško dokumentacijo, ki jo izdela izvajalec, mora potrditi arhitekt.

REKONSTRUKCIJA GOSPODARSKEGA POSLOPJJA  
OB PREŠERNOVI DOMAČIJI V VRBI

 **Atelje Ostan Pavlin** d.o.o.  
Ulica na grad 8 SI-1000 Ljubljana  
www.ostanpavlin.si

vrsta projekta PZI

načrt NOTRANJA OPREMA  
MINISTRSTVO ZA KULTURO  
REPUBLIKE SLOVENIJE  
investitor Maistrova ulica 10, 1000 Ljubljana

mesto gradnje Vrba  
663/1, 679, 680, 1166  
vse k.o. 2181 Zabreznica  
parc. št. Aleksander Ostan, u.d.i.a.  
odgovorni projektant Nataša Pavlin, u.d.i.a.

projektanti Žan Artelj, m.i.a.  
Daniel Ilijeski, m.i.a.  
Mija Mikuž, m.i.a.  
Kaja Vidovič, m.i.a.

Dispozicija opreme v  
zunanjem prostoru -  
scenarij 1

vsebina risbe 1:100  
merilo  
datum november 2023

št. projekta AOP-04/21 št. risbe 1.04



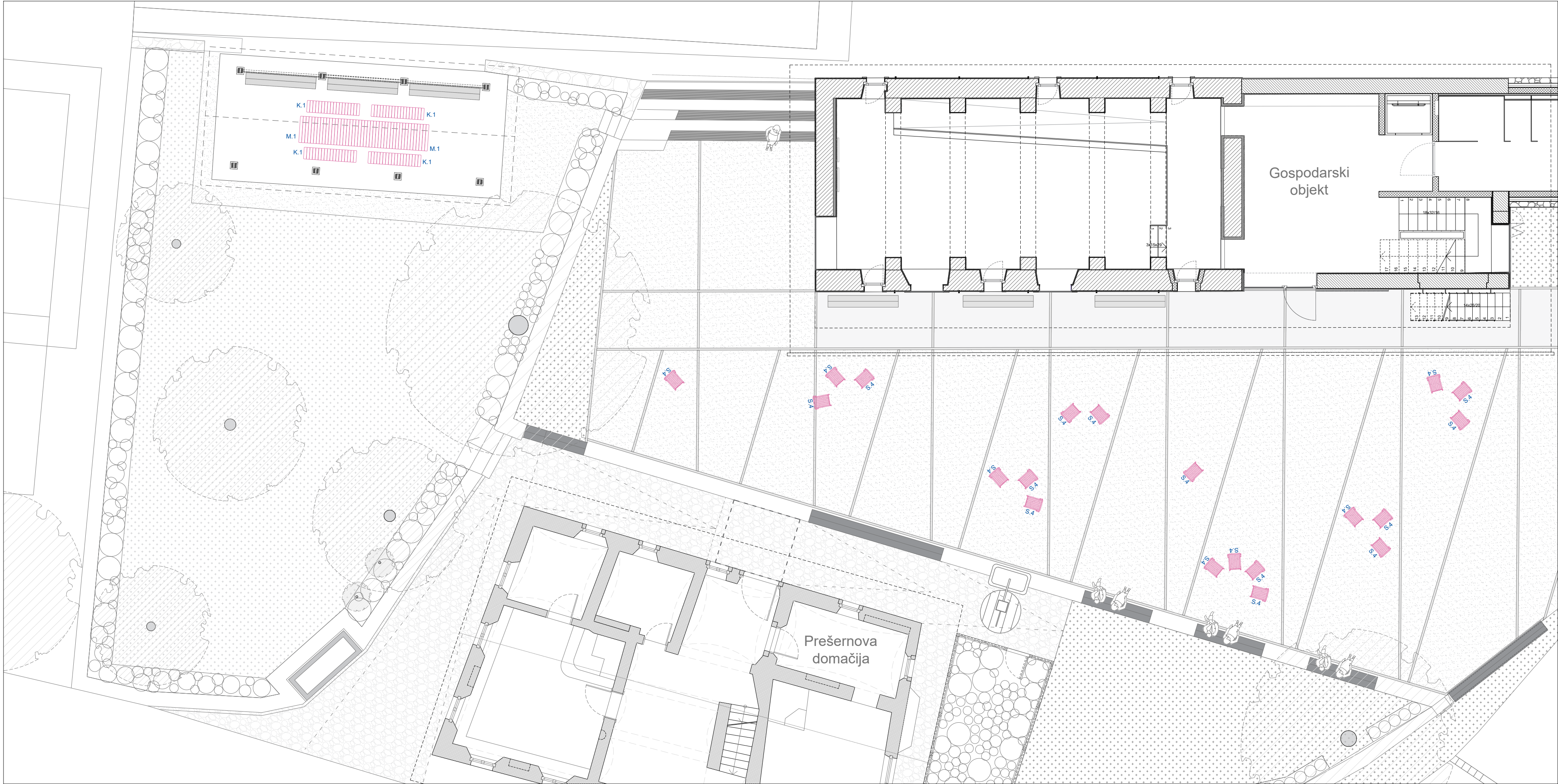

- OPOMBE:
- Rešitev se prilagodi na terenu.
  - Mere se morajo preveriti na licu mesta.
  - Višinske kote so definirane od kote finalnega tlaka.
  - V primeru nejasnosti ali neskladij med risbami posameznega načrta obvezno takoj obvestiti odgovornega vodjo projekta.
  - Za vse vidne izvedbe, detajle, barve in materiale je potrebno predložiti vzorec v potrditev arhitektu.
  - Vso delavniško dokumentacijo, ki jo izdelata izvajalec, mora potrditi arhitekt.

REKONSTRUKCIJA GOSPODARSKEGA POSLOPJA  
OB PREŠERNOVI DOMAČIJI V VRBI

 **Ostan Pavlin** d.o.o.  
Ulica na grad 8 SI-1000 Ljubljana  
www.ostanpavlin.si

vrsta projekta PZI

načrt NOTRANJA OPREMA  
MINISTRSTVO ZA KULTURO  
REPUBLIKE SLOVENIJE  
Maistrova ulica 10, 1000 Ljubljana

investitor Vrba  
663/1, 679, 680, 1166  
vse k.o. 2181 Zabreznica

parc. št. Aleksander Ostan, u.d.i.a.  
odgovorni projektant Nataša Pavlin, u.d.i.a.

projektanti Žan Artelj, m.i.a.  
Daniel Ilijeski, m.i.a.  
Mija Mikuž, m.i.a.  
Kaja Vidovič, m.i.a.

Dispozicija opreme v  
zunanjem prostoru -  
scenarij 2

vsebina risbe 1:100

datum november 2023

št. projekta AOP-04/21 št. risbe 1.05



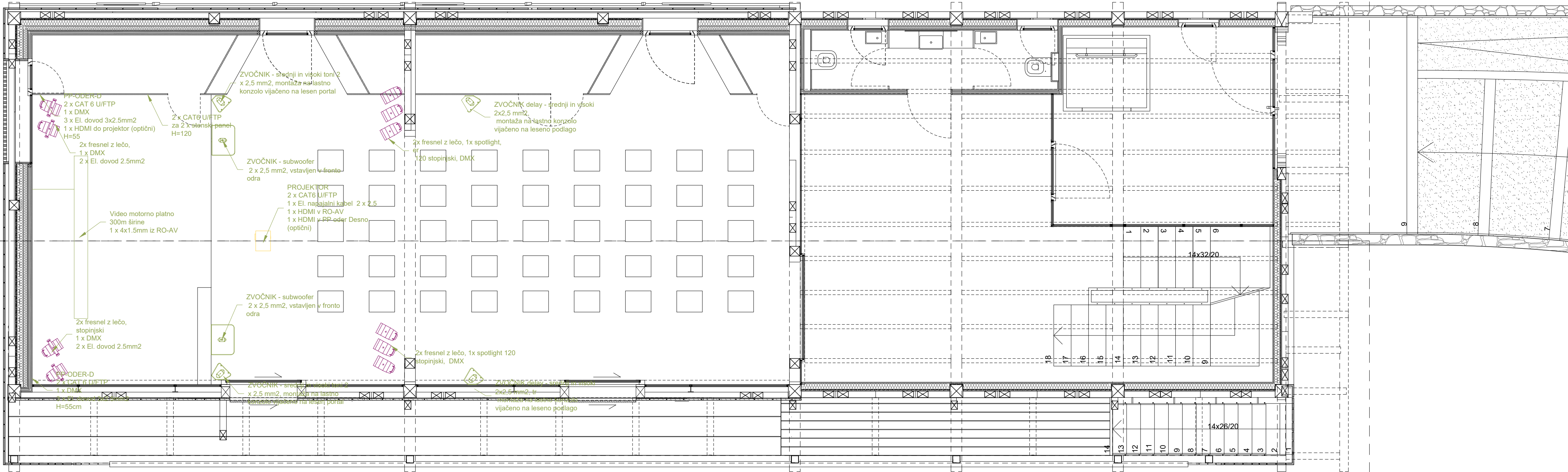

ARCH STUDIO

ARCH STUDIO d.o.o., Polje 13, SI-1217 Vodice

Ident. ozn. projekta	AOP - 04/21 Ljubljana, november 2023		
Naslov naročnika	Ministrstvo za kulturo Republike Slovenije Maistrova 10, 1000 Ljubljana		
Mesto gradnje	VRBA		
Vrsta objekta	REKONSTRUKCIJA GOSPODARSKEGA POSLOPJ OB PREŠERNOVI DOMAČIJI V VRBI vsed k.o. 1515 Metlika		
Vrsta projektne dokumentacije	PZI		
Vrsta načrta	11 - ELABORAT SCENSKA IN ODRSKA TEHNIKA		
Ime, priimek in ident. št. odgovornega projektanta	ALEKSANDER OSTAN, u.d.i.a., identifikacijska številka A - 1145		
Avtor	IVO KORITNIK, u.d.i.a.		
Vsebina risbe	TLORIS NADSTROPJA		
Datum	november 2023	Merilo	1 : 50
Številka mape	11	Št. lista	1



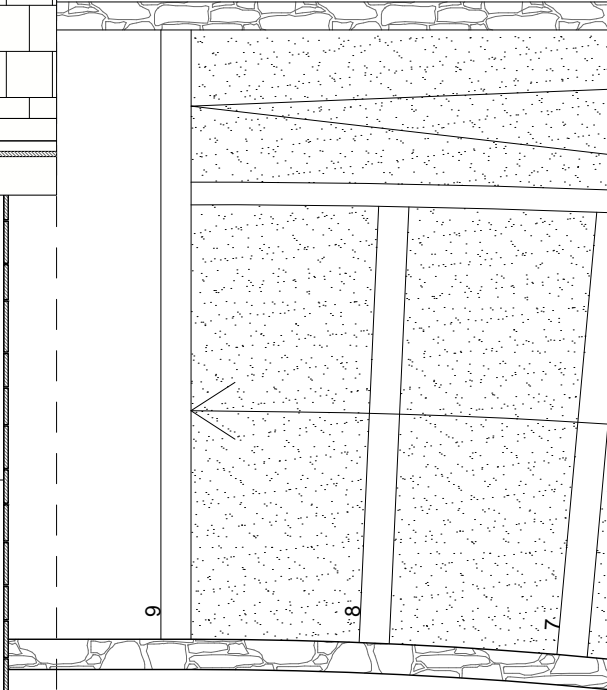
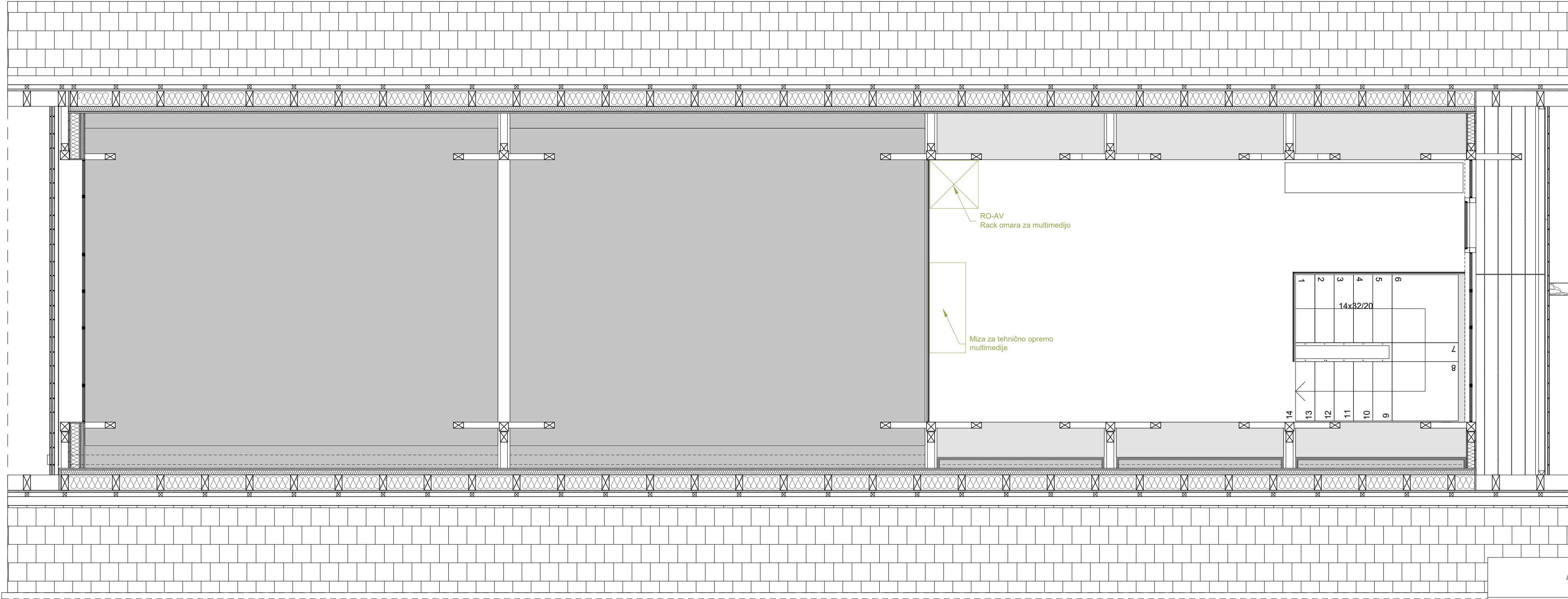

## ARCH STUDIO

ARCH STUDIO d.o.o., Polje 13, SI-1217 Vodice

Ident. ozn. projekta	AOP - 04/21 Ljubljana, november 2023		
Naslov naročnika	Ministrstvo za kulturo Republike Slovenije Maistrova 10, 1000 Ljubljana		
Mesto gradnje	VRBA		
Vrsta objekta	REKONSTRUKCIJA GOSPODARSKEGA POSLOPJJA OB PREŠERNOVI DOMAČIJI V VRBI vsed k.o. 1515 Metlika		
Vrsta projektne dokumentacije	PZI		
Vrsta načrta	11 - ELABORAT SCENSKA IN ODRSKA TEHNIKA		
Ime, priimek in ident. št. odgovornega projektanta	ALEKSANDER OSTAN, u.d.i.a., indetifikacijaska številka A - 1145		
Avtor	IVO KORITNIK, u.d.i.a.		
Vsebina risbe	TLORIS MANSARDE		
Datum	november 2023	Merilo	1 : 50
Številka mape	11	Št. lista	2

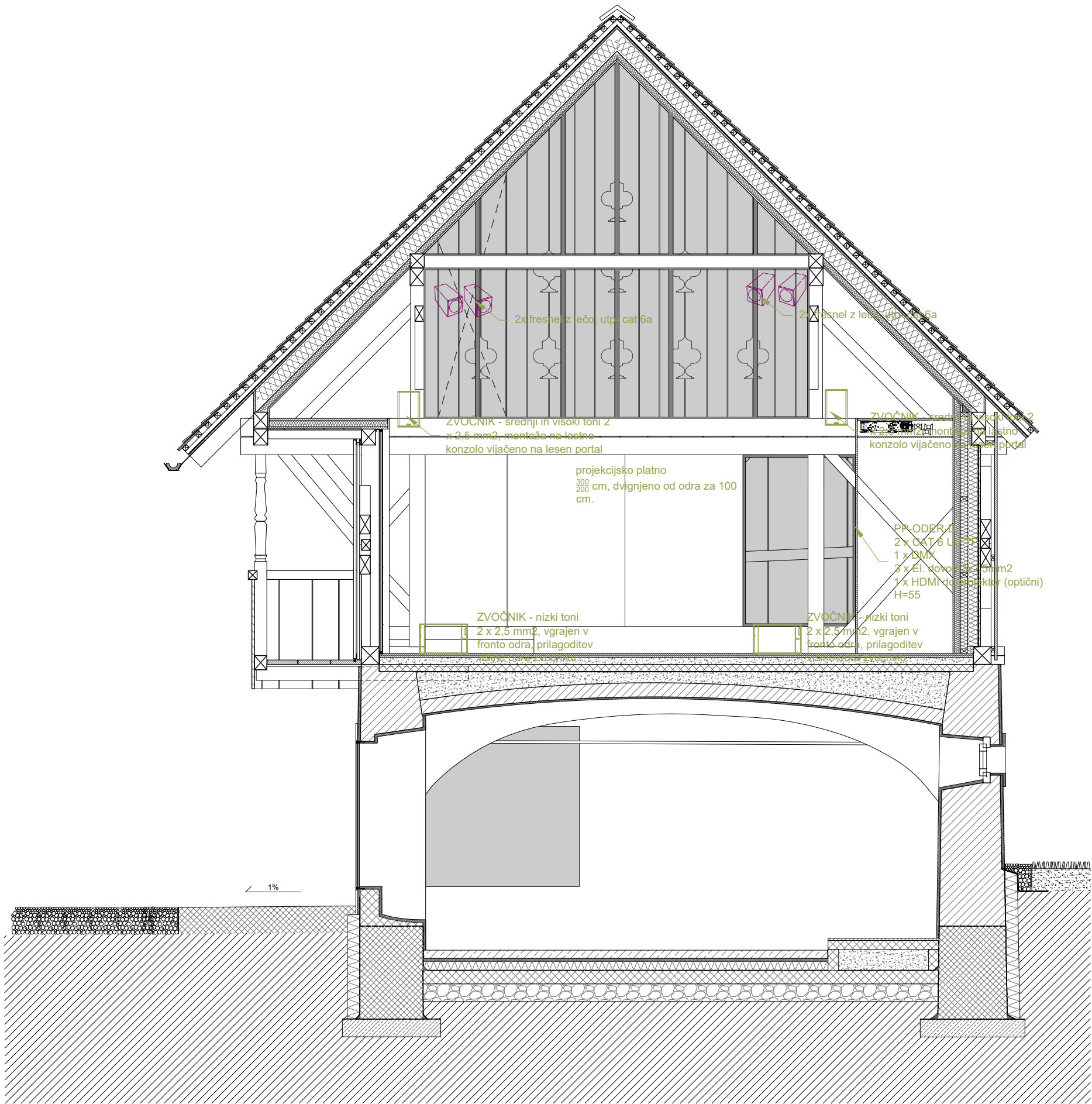

# ARCH STUDIO

ARCH STUDIO d.o.o., Polje 13, SI-1217 Vodice

Ident. ozn. projekta	AOP - 04/21 Ljubljana, november 2023		
Naslov naročnika	Ministrstvo za kulturo Republike Slovenije Maistrova 10, 1000 Ljubljana		
Mesto gradnje	VRBA		
Vrsta objekta	REKONSTRUKCIJA GOSPODARSKEGA POSLOPJA OB PREŠERNOVI DOMAČIJI V VRBI vsed k.o. 1515 Metlika		
Vrsta projektne dokumentacije	PZI		
Vrsta načrta	11 - ELABORAT SCENSKA IN ODRSKA TEHNIKA		
Ime, priimek in ident. št. odgovornega projektanta	ALEKSANDER OSTAN, u.d.i.a.. identifikacijska številka A - 1145		
Avtor	IVO KORITNIK, u.d.i.a.		
Vsebina risbe	PREREZ A1		
Datum	november 2023	Merilo	1 : 50
Številka mape	11	Št. lista	3

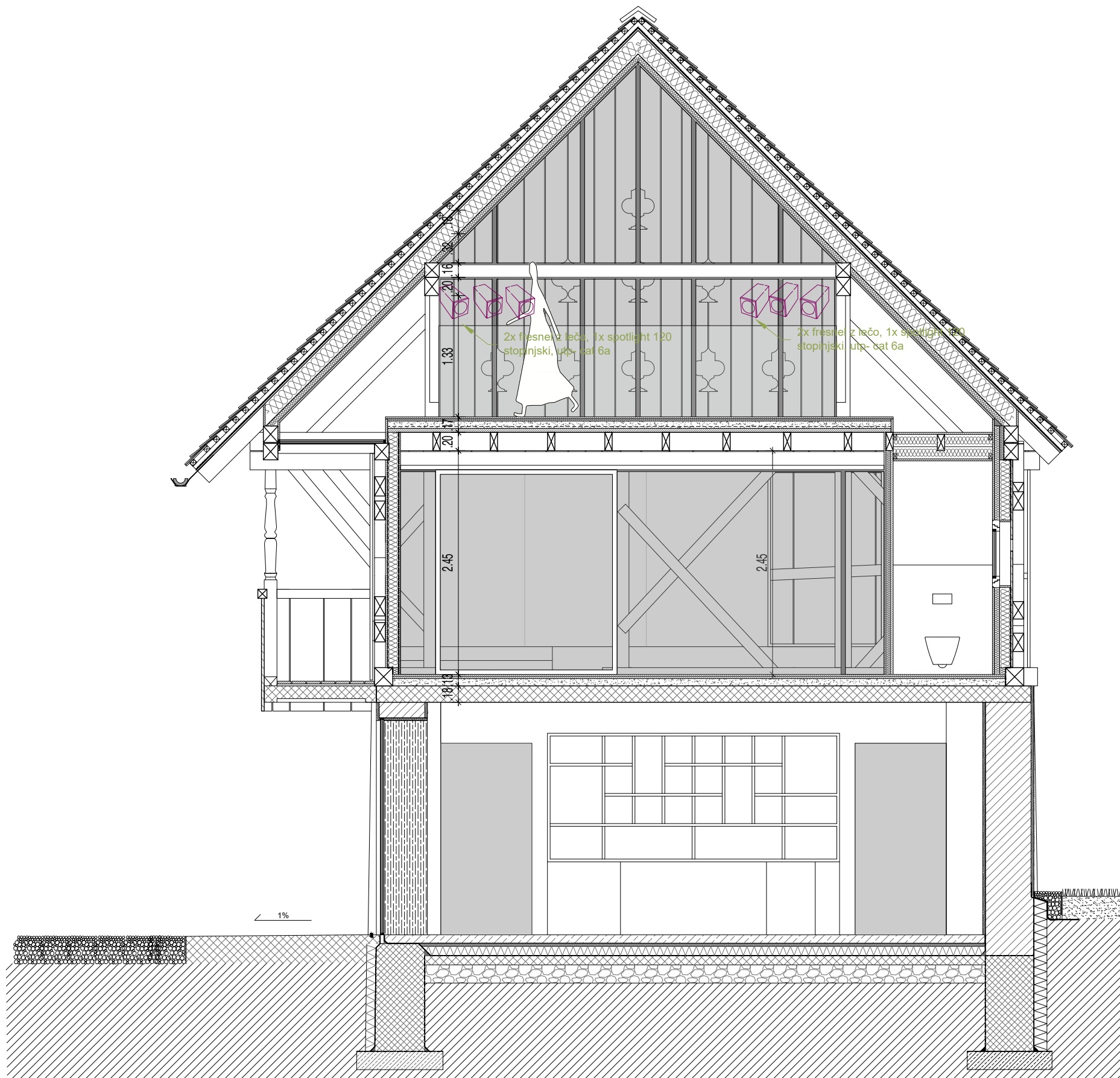

## ARCH STUDIO

ARCH STUDIO d.o.o., Polje 13, SI-1217 Vodice

Ident. ozn. projekta	AOP - 04/21 Ljubljana, november 2023		
Naslov naročnika	Ministrstvo za kulturo Republike Slovenije Maistrova 10, 1000 Ljubljana		
Mesto gradnje	VRBA		
Vrsta objekta	REKONSTRUKCIJA GOSPODARSKEGA POSLOPJA OB PREŠERNOVI DOMAČIJI V VRBI vsed k.o. 1515 Metlika		
Vrsta projektne dokumentacije	PZI		
Vrsta načrta	11 - ELABORAT SCENSKA IN ODRSKA TEHNIKA		
Ime, priimek in ident. št. odgovornega projektanta	ALEKSANDER OSTAN, u.d.i.a., identifikacijska številka A - 1145		
Avtor	IVO KORITNIK, u.d.i.a.		
Vsebina risbe	PREREZ A2		
Datum	november 2023	Merilo	1 : 50
Številka mape	11	Št. lista	4







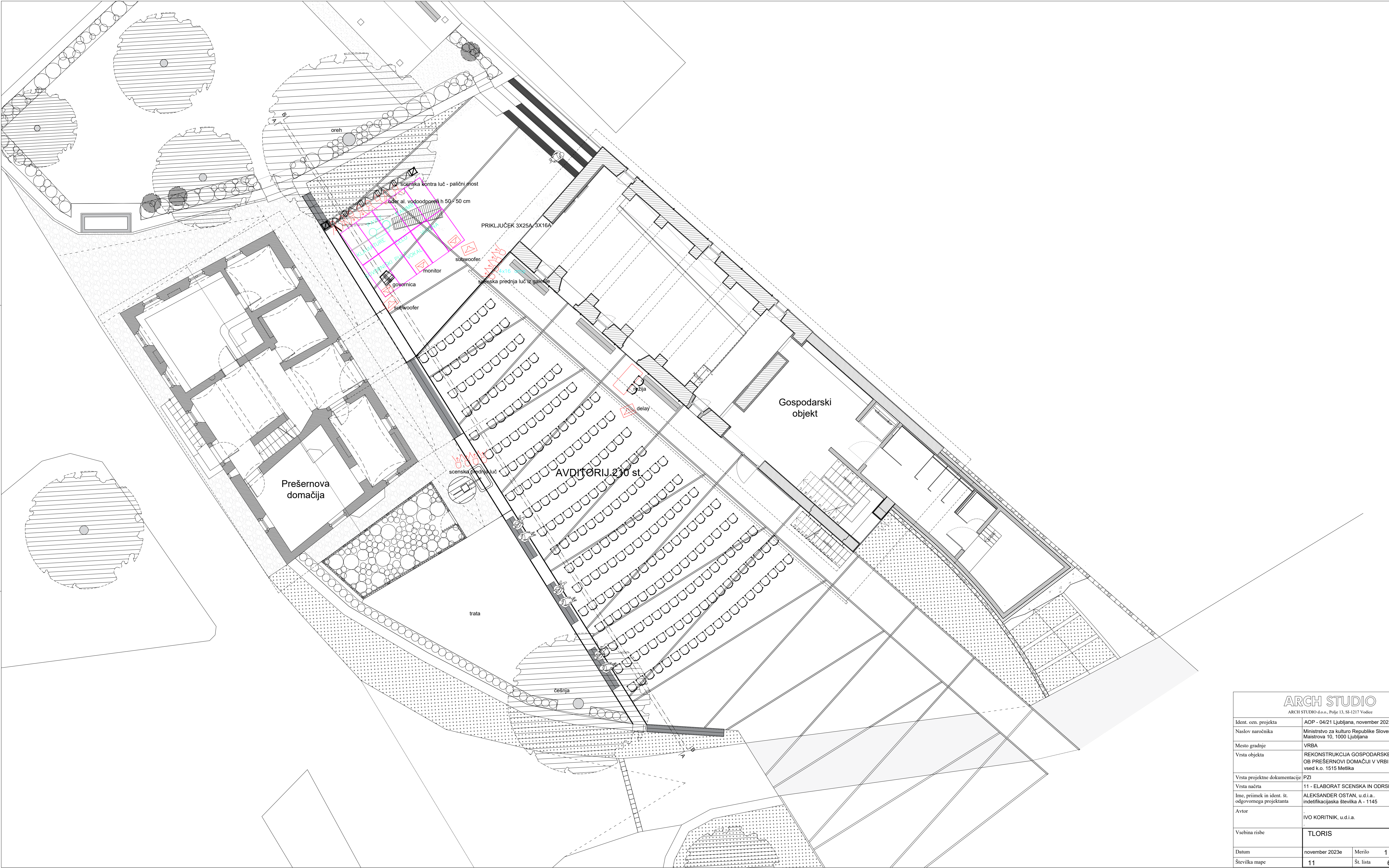

ARCH STUDIO			
ARCH STUDIO d.o.o., Polje 13, SI-1217 Vodice			
Ident. ozn. projekta	AOP - 04/21 Ljubljana, november 2023		
Naslov naročnika	Ministrstvo za kulturo Republike Slovenije Maistrova 10, 1000 Ljubljana		
Mesto gradnje	VRBA		
Vrsta objekta	REKONSTRUKCIJA GOSPODARSKEGA POSLOPIJA OB PREŠERNOVI DOMAČIJI V VRBI vsed k.o. 1515 Metlika		
Vrsta projektne dokumentacije	PZI		
Vrsta načrta	11 - ELABORAT SCENSKA IN ODRSKA TEHNIKA		
Ime, priimek in ident. št. odgovornega projektanta	ALEKSANDER OSTAN, u.d.i.a., identifikacijska številka A - 1145		
Avtor	IVO KORITNIK, u.d.i.a.		
Vsebina risbe	TLORIS		
Datum	november 2023e	Merilo	1 : 100
Številka mape	11	Št. lista	6



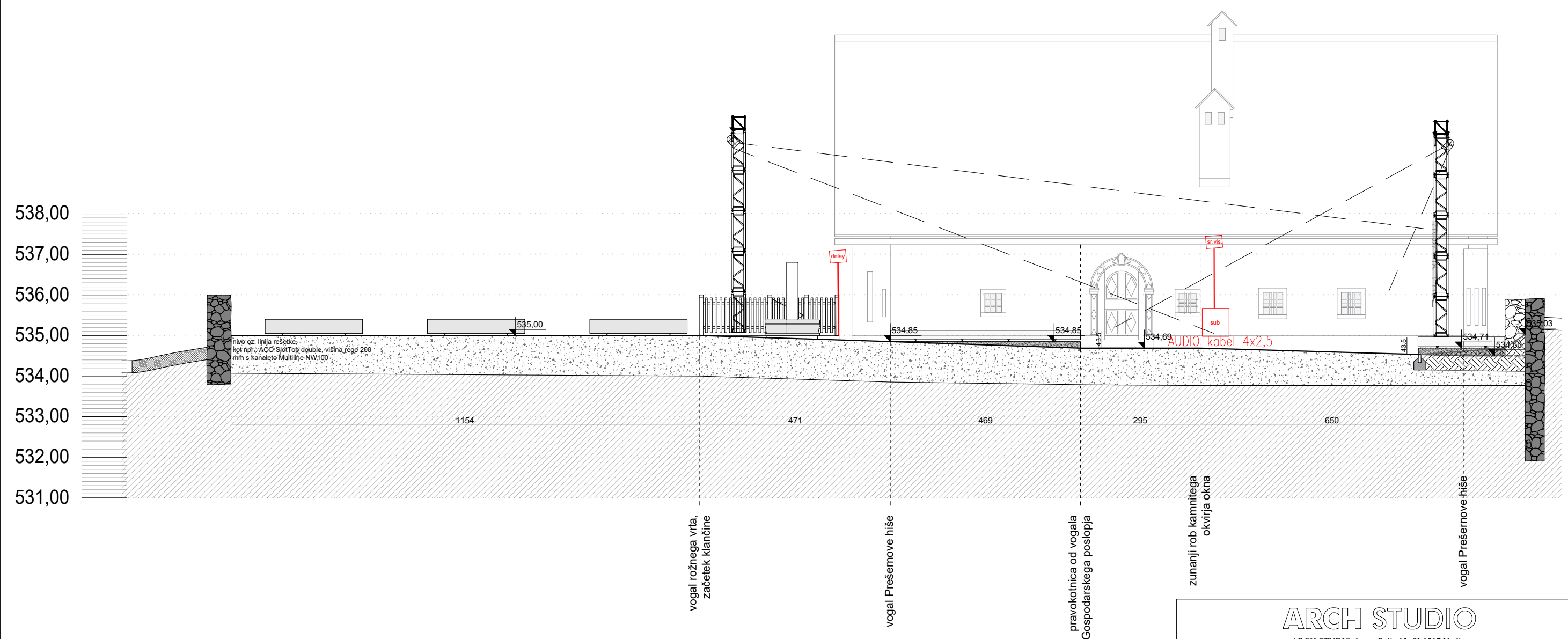

ARCH STUDIO			
ARCH STUDIO d.o.o., Polje 13, SI-1217 Vodice			
Ident. ozn. projekta	AOP - 04/21 Ljubljana, november 2023		
Naslov naročnika	Ministrstvo za kulturo Republike Slovenije Maistrova 10, 1000 Ljubljana		
Mesto gradnje	VRBA		
Vrsta objekta	REKONSTRUKCIJA GOSPODARSKEGA POSLOPJA OB PREŠERNOVI DOMAČIJI V VRBI vsed k.o. 1515 Metlika		
Vrsta projektne dokumentacije	PZI		
Vrsta načrta	11 - ELABORAT SCENSKA IN ODRSKA TEHNIKA		
Ime, priimek in ident. št. odgovornega projektanta	ALEKSANDER OSTAN, u.d.i.a.. identifikacijska številka A - 1145		
Avtor	. IVO KORITNIK, u.d.i.a. .		
Vsebina risbe	PREREZ A -A		
Datum	november 2023e	Merilo	1 : 100
Številka mape	11	Št. lista	7

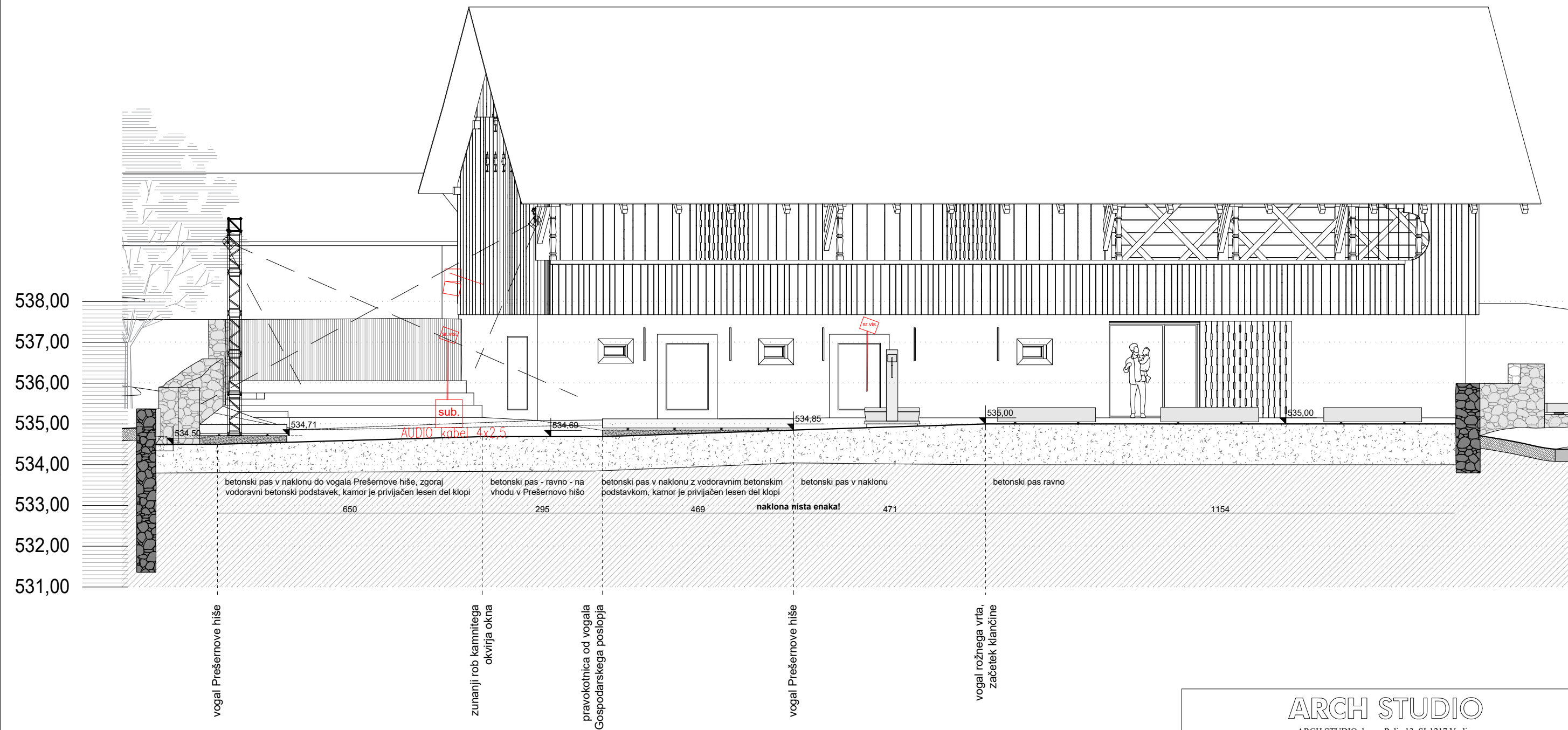

ARCH STUDIO		
ARCH STUDIO d.o.o., Polje 13, SI-1217 Vodice		
Ident. ozn. projekta	AOP - 04/21 Ljubljana, november 2023	
Naslov naročnika	Ministrstvo za kulturo Republike Slovenije Maistrova 10, 1000 Ljubljana	
Mesto gradnje	VRBA	
Vrsta objekta	REKONSTRUKCIJA GOSPODARSKEGA POSLOPJA OB PREŠERNOVI DOMAČIJI V VRBI vsed k.o. 1515 Metlika	
Vrsta projektne dokumentacije	PZI	
Vrsta načrta	11 - ELABORAT SCENSKA IN ODRSKA TEHNIKA	
Ime, priimek in ident. št. odgovornega projektanta	ALEKSANDER OSTAN, u.d.i.a.. identifikacijaska številka A - 1145	
Avtor	IVO KORITNIK, u.d.i.a.	
Vsebina risbe	PREREZ B - B	
Datum	november 2023	Merilo 1 : 100
Številka mape	11	Št. lista 8