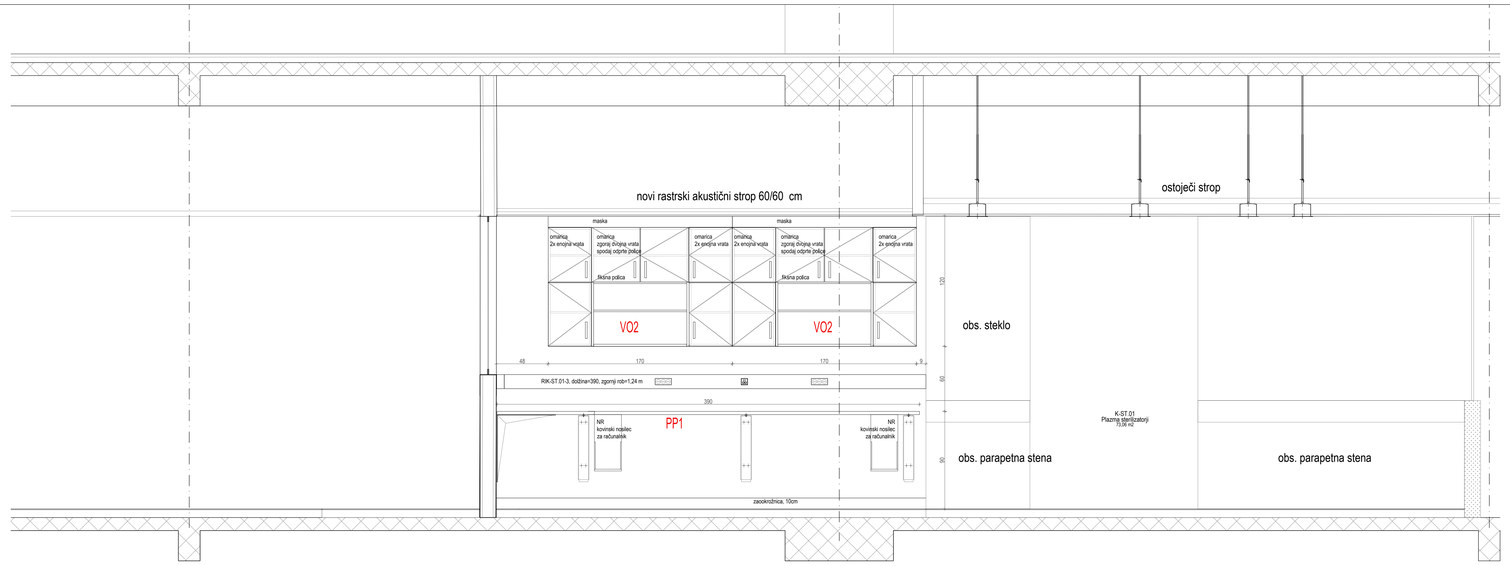

pogled D

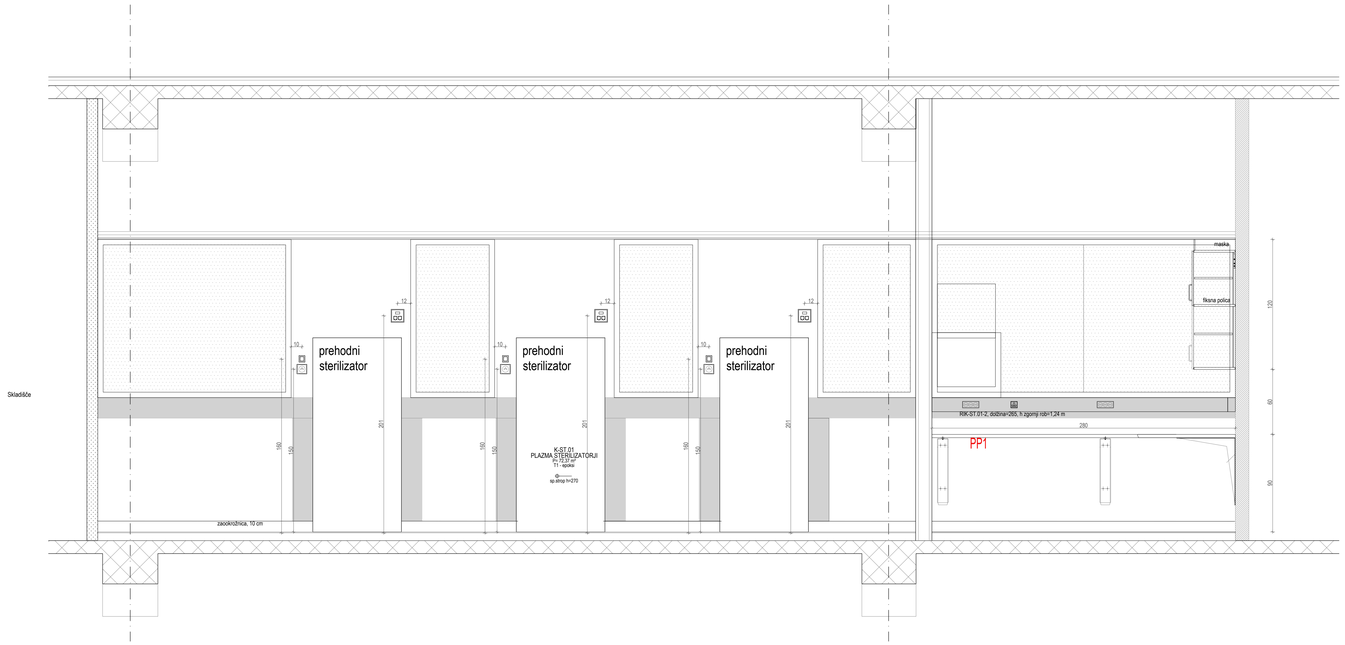

pogled C

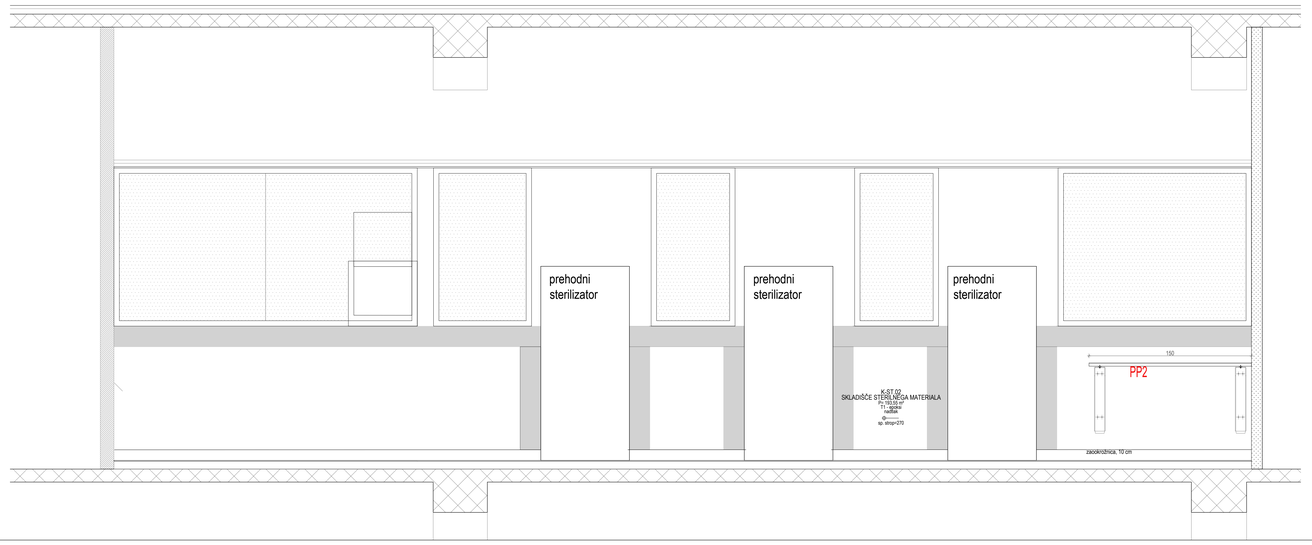

pogled A

± 0,00= 292,80 m.n.v.

LEGENDA:

OPOMBA: vse mere preveriti na licu mesta

APIARHITEKTI

Projektant / Design engineer:	**API ARHITEKTI D.O.O. BAŠJANSKA CESTA 62 1000 LJUBLJANA**		
Odgovorna oseba projektanta / Responsible design engineer:	**Damjan BURCAR, univ.dipl.inž.arh.**		
Vodja projekta / Project manager:	**Miloš MUSULIN, univ.dipl.inž.arh.**	Identifikacijska številka / Identification number:	ZAPS 0386 PA PPN
Pooblaščeni arhitekt / Licensed architect:	**Miloš MUSULIN, univ.dipl.inž.arh.**	Identifikacijska številka / Identification number:	ZAPS 0386 PA PPN
Izdelal / Made by:	**Filip Jakob Fras, mag.inž.arh.arh.arh.**		
Naziv gradnje / Structure name:	**Preureditev prostora plazma sterilizatorjev v UKC Ljubljana**	Lokacija objekta / Structure location:	LJUBLJANA
Investitor / Investor:	**UKC Ljubljana, Zaloška cesta 2, 1000 Ljubljana**	Naročnik / Contracting authority:	UKC Ljubljana, Zaloška cesta 2, 1000 Ljubljana
Vrsta projekta / Project type:	**PZI**	Številka projekta / Project number:	API-979/1528
Vrsta načrta / Type of spatial plan:	**S TEHNOLOŠKI NAČRT SPLOŠNE IN** SPECIALNE MEDICINSKE OPREME IN NAČRT POHIŠTVENE OPREME	Številka načrta / Plan number:	979/1528-MT
		Številka risbe / Drawing number:	5.5-4
Naziv risbe / Drawing title:	**Pogledi na stene**	Datum / Date:	oktober 2024
		Merilo / Scale:	**1:20**