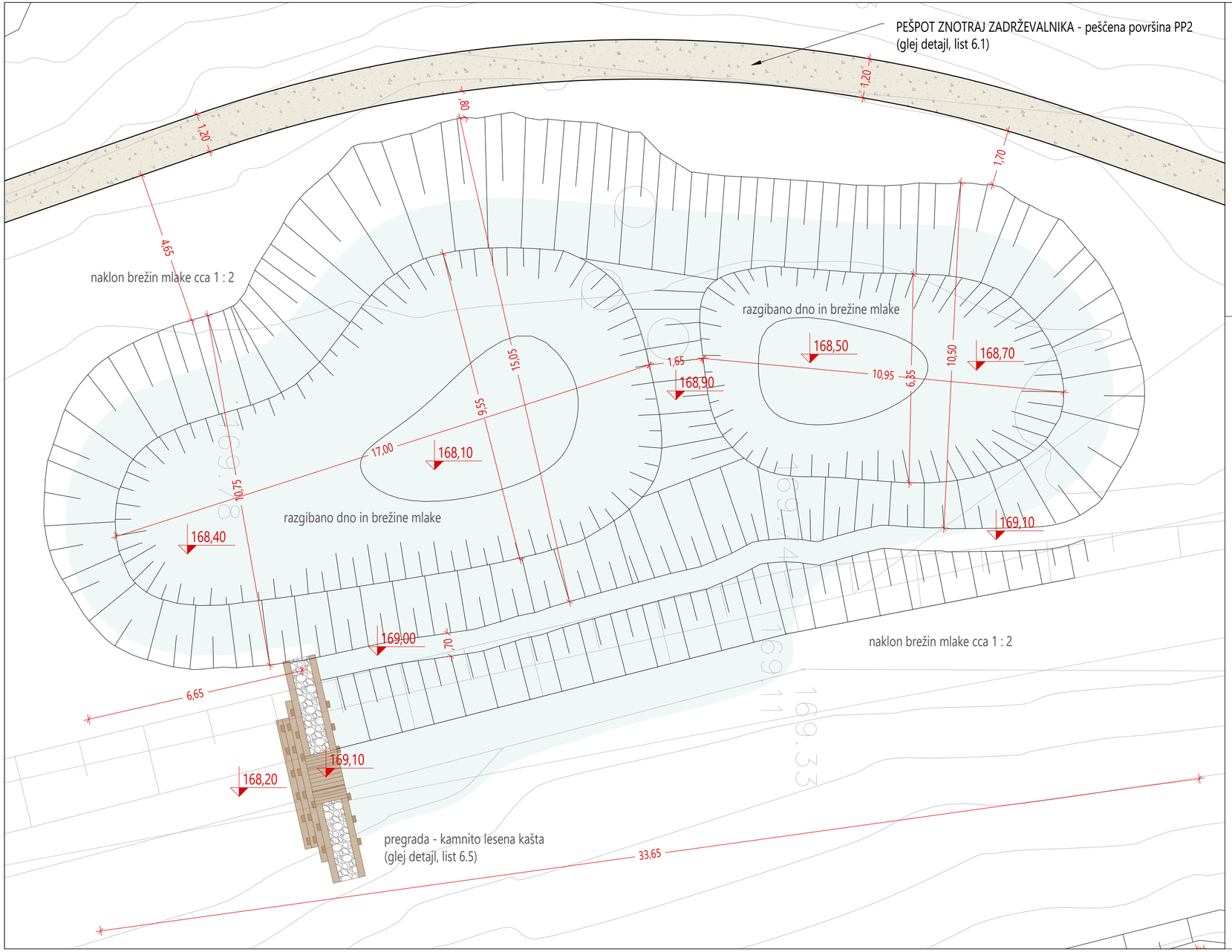

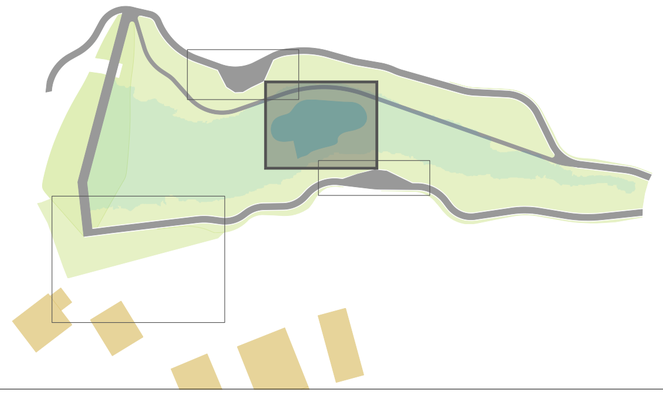

LEGENDA:

- gladina nove mlake
- gladina vode v suhem zadrževalniku pri Q100 v času večjih nalivov
- obstoječa vegetacija
- obstoječa vegetacija, ki se na brežinah zadrževalnika ohrani
- nova vegetacija
- hidrofilna zasaditev ob mlaki
- nova peščena pešpot
- klop
- opazovalnica za ptice
- lesena varovalna ograja

spremembe	opis spremembe	datum

projektant	ACER NOVO MESTO d. o. o.	investitor	Občina Metlika, Mestni trg 24, 8330 Metlika
vodja projekta	mag. ZORAN GAJSKI, univ.dipl.gosp.inž., IZS G-3043		
pooblaščeni inženir	mag. JELKA HUDOKLIN, univ.dipl.inž.kraj.arh., ZAPS 0850 PKA PPN		
sodelavci	BLAŽ MEZNARČIČ, mag.inž.kraj.arh.		

naziv gradnje	Izgradnja suhega zadrževalnika padavinskih voda	datum	junij 2024
vrsta proj.dokumentacije	PZI	id. ozn. proj. dok.	PR-1/2023
načrt	10 Načrt s področja krajinske arhitekture - Načrt krajinske arhitekture	številka načrta	PR-1-3/2023
grafični prikaz	Gradbena situacija mlake	merilo: 1:100	id. ozn. gr. prikaza: 2.2