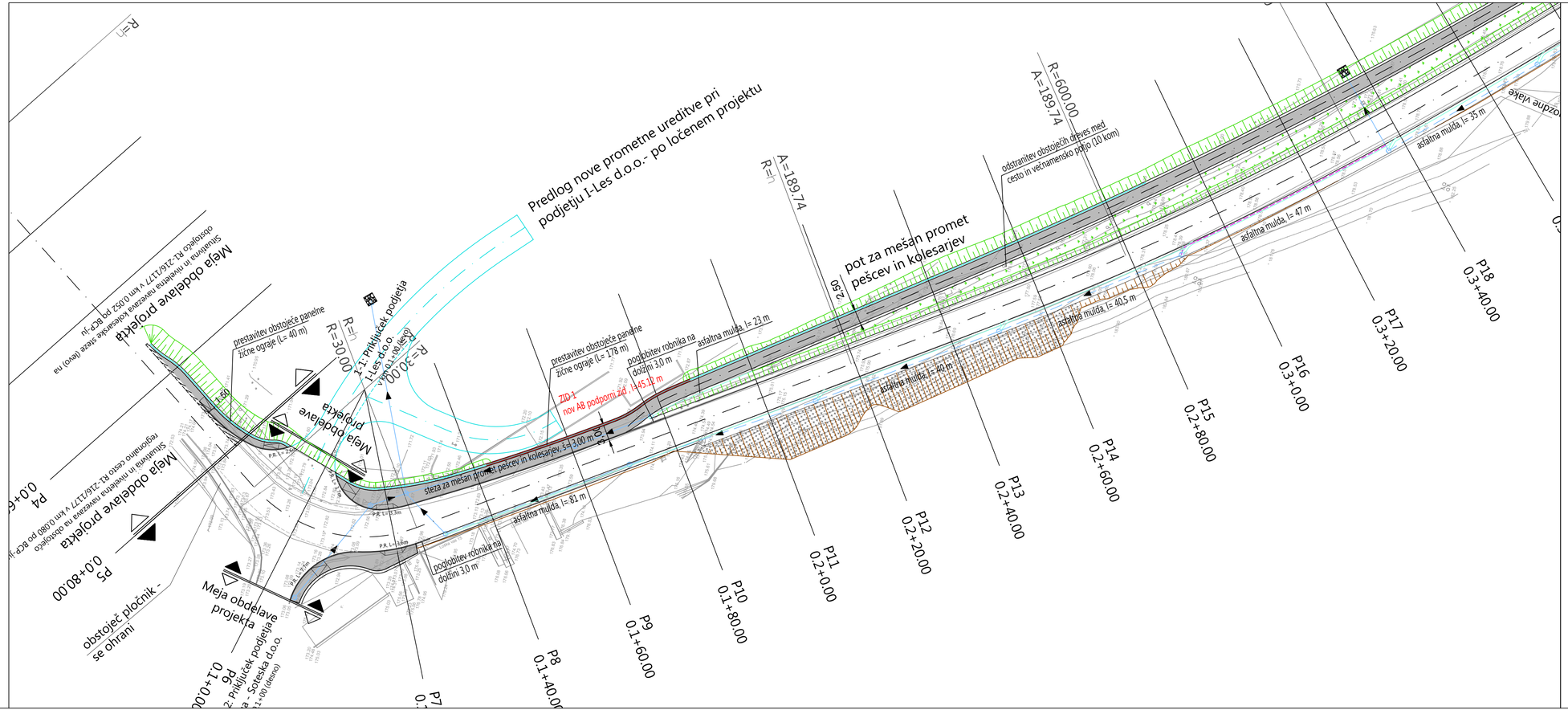

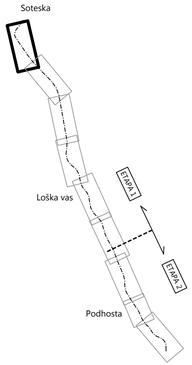

LEGENDA:

- PLOČNIK
- PADAVINSKA KANALIZACIJA (PVC cevi)
- PADAVINSKA KANALIZACIJA (DK cevi)
- PADAVINSKA KANALIZACIJA (DD cevi)

ACER
Prostorsko načrtovanje, projektiranje in varstvo okolja Novo mesto, d.o.o.

	naziv	ime in priimek	ident. št. IZS	podpis
	odg. vodja proj.	mag. Radovan Nikić, univ.dipl.inž.grad.	G - 0324	
	poobl. inž.	Jernej Radovac, univ.dipl.inž.grad.	G - 3800	

objekt:	Rekonstrukcija ceste R1-216/1177 Soteska - Črmošnjice, od km 0.100 do km 2.500, od Soteske do Podhoste	Št. proj.:	PR-R11/2019
		Št. načrta:	PR-R11-1/2019
		Šifra CC:	
faza:	PZI - projektna dokumentacija za izvedbo	datum:	december 2019
načrt:	0/2 Načrt s področja gradbeništva - Cesta	merilo:	1:500
opis risbe:	GRADBENA SITUACIJA - ETAPA 1, LIST 1, OD KM 0.100 DO KM 0.340		

spremenba:	opis spremembe:	datum:	podpis:

št. odseka:	arhivska št.:	faza/objekt:	šifra risbe:
1177	0034.00	004.2101	G.102

št. priloge:	G.2	avtor risbe:	Acer Novo mesto, d.o.o.
		ident. št. risbe:	PR-R11/2019-G.2.1

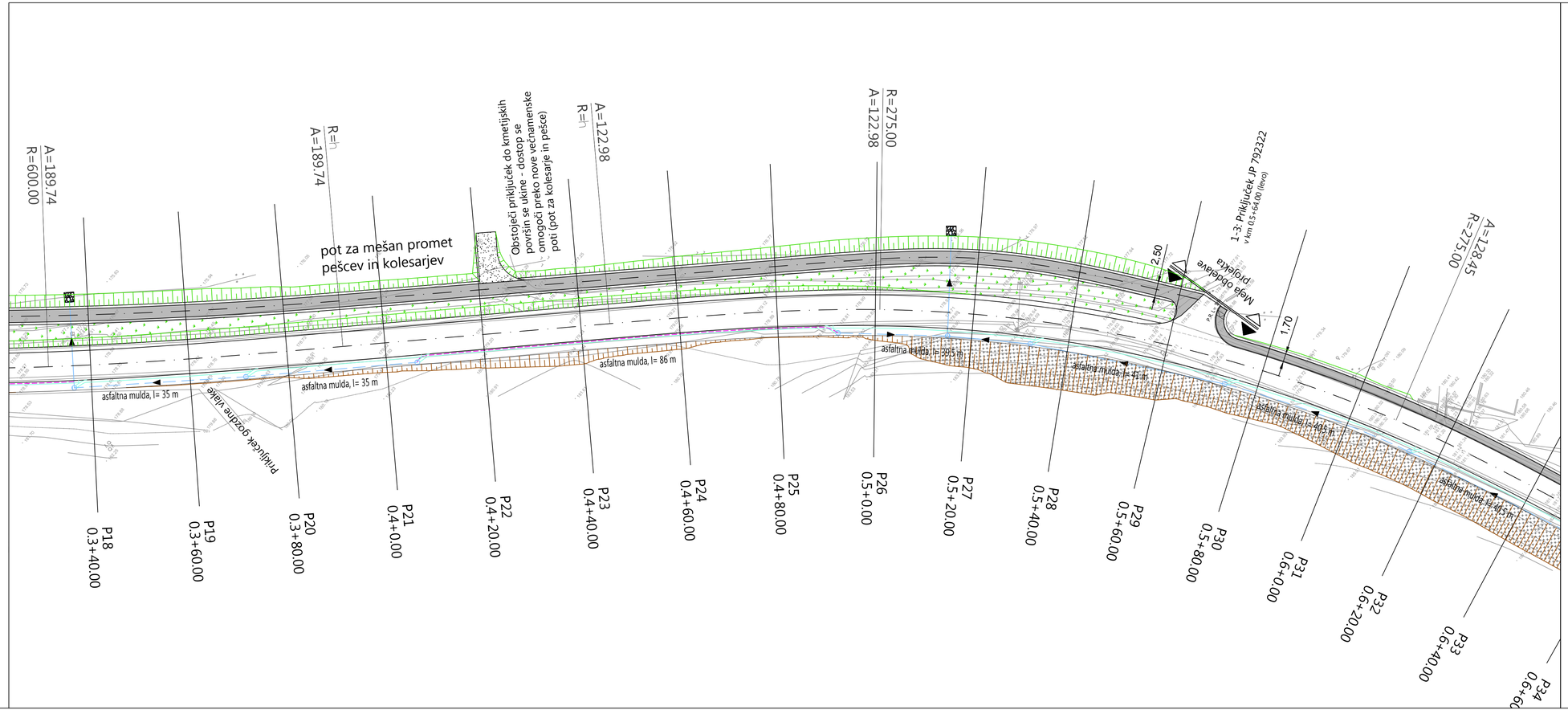

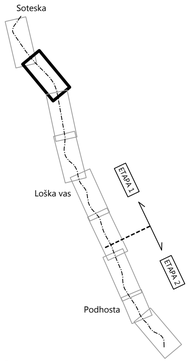

LEGENDA:

- PLOČNIK
- PADAVINSKA KANALIZACIJA (PVC cevi)
- PADAVINSKA KANALIZACIJA (DK cevi)
- PADAVINSKA KANALIZACIJA (DD cevi)

ACER

Prostorsko načrtovanje, projektiranje in varstvo okolja Novo mesto, d.o.o.

	naziv	ime in priimek	ident. št. IZS	podpis
	odg. vodja proj.	mag. Radovan Nikić, univ.dipl.inž.grad.	G - 0324	
	poobl. inž.	Jernej Radovac, univ.dipl.inž.grad.	G - 3800	

objekt:	Rekonstrukcija ceste R1-216/1177 Soteska - Črmošnjice, od km 0.100 do km 2.500, od Soteske do Podhoste	Št. proj.:	PR-R11/2019
		Št. načrta:	PR-R11-1/2019
		Šifra CC:	
faza:	PZI - projektna dokumentacija za izvedbo	datum:	december 2019
načrt:	0/2 Načrt s področja gradbeništva - Cesta	merilo:	1:500
opis risbe:	GRADBENA SITUACIJA - ETAPA 1, LIST 2, OD KM 0.340 DO KM 0.620		

spremembe:	opis spremembe:	datum:	podpis:

št. odseka:	arhivska št.:	faza/objekt:	šifra risbe:
1177	0034.00	004.2101	G.102

št. priloge:	G.2	avtor risbe:	Acer Novo mesto, d.o.o.
		ident. št. risbe:	PR-R11/2019-G.2.2

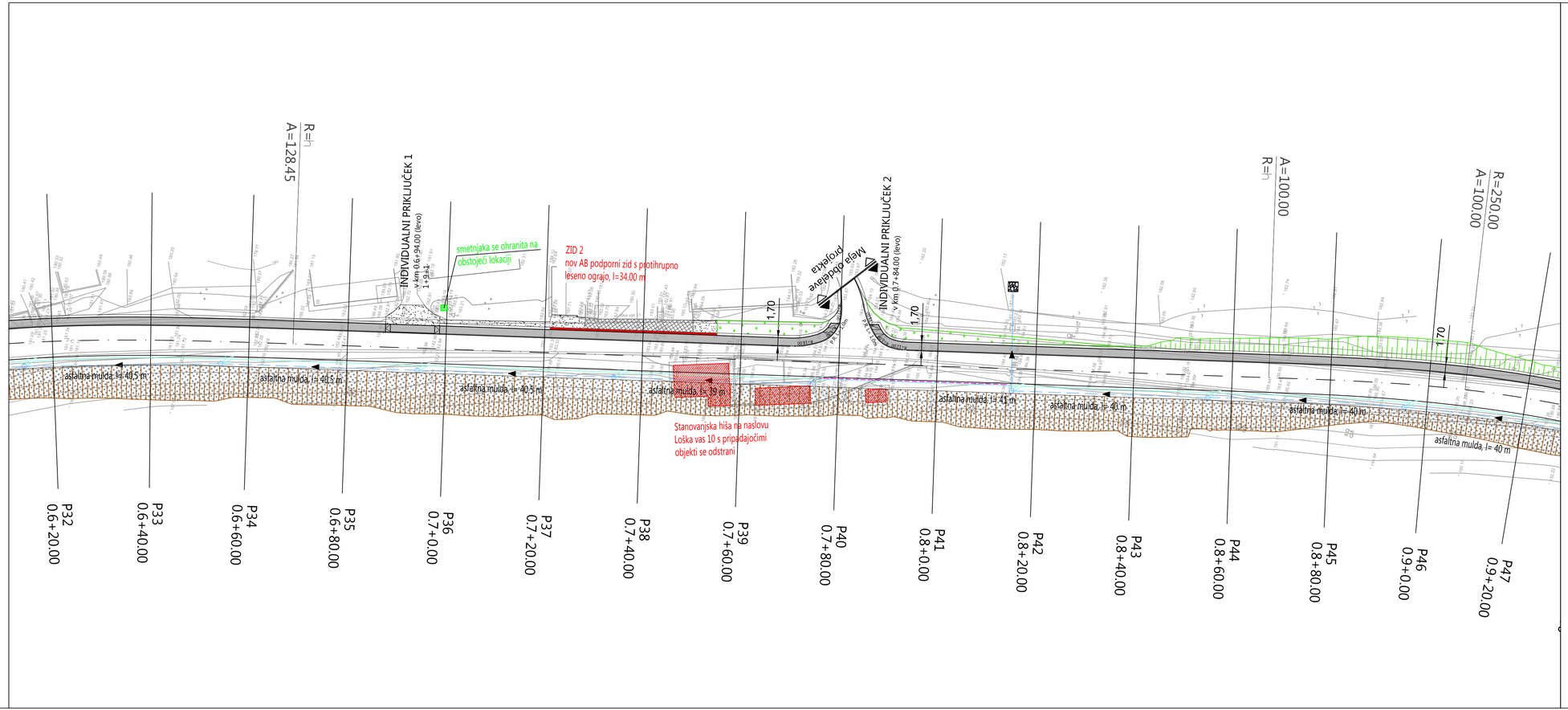

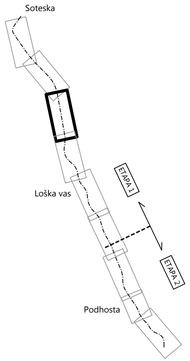

LEGENDA:

- PLOČNIK
- PADAVINSKA KANALIZACIJA (PVC cevi)
- PADAVINSKA KANALIZACIJA (DK cevi)
- PADAVINSKA KANALIZACIJA (DD cevi)

ACER
Prostorsko načrtovanje, projektiranje in varstvo okolja Novo mesto, d.o.o.

	naziv	ime in priimek	ident. št. IZS	podpis
	odg. vodja proj.	mag. Radovan Nikić, univ.dipl.inž.grad.	G - 0324	
	poobl. inž.	Jernej Radovac, univ.dipl.inž.grad.	G - 3800	

objekt:	Rekonstrukcija ceste R1-216/1177 Soteska - Črmošnjice, od km 0.100 do km 2.500, od Soteske do Podhoste	Št. proj.:	PR-R11/2019
		Št. načrta:	PR-R11-1/2019
		Šifra CC:	
faza:	PZI - projektna dokumentacija za izvedbo	datum:	december 2019
načrt:	0/2 Načrt s področja gradbeništva - Cesta	merilo:	1:500
opis risbe:	GRADBENA SITUACIJA - ETAPA 1, LIST 3, OD KM 0.620 DO KM 0.900		

sprememba:	opis spremembe:	datum:	podpis:

št. odseka:	arhivska št.:	faza/objekt:	šifra risbe:
1177	0034.00	004.2101	G.102

št. priloge:	G.2	avtor risbe:	Acer Novo mesto, d.o.o.
		ident. št. risbe:	PR-R11/2019-G.2.3

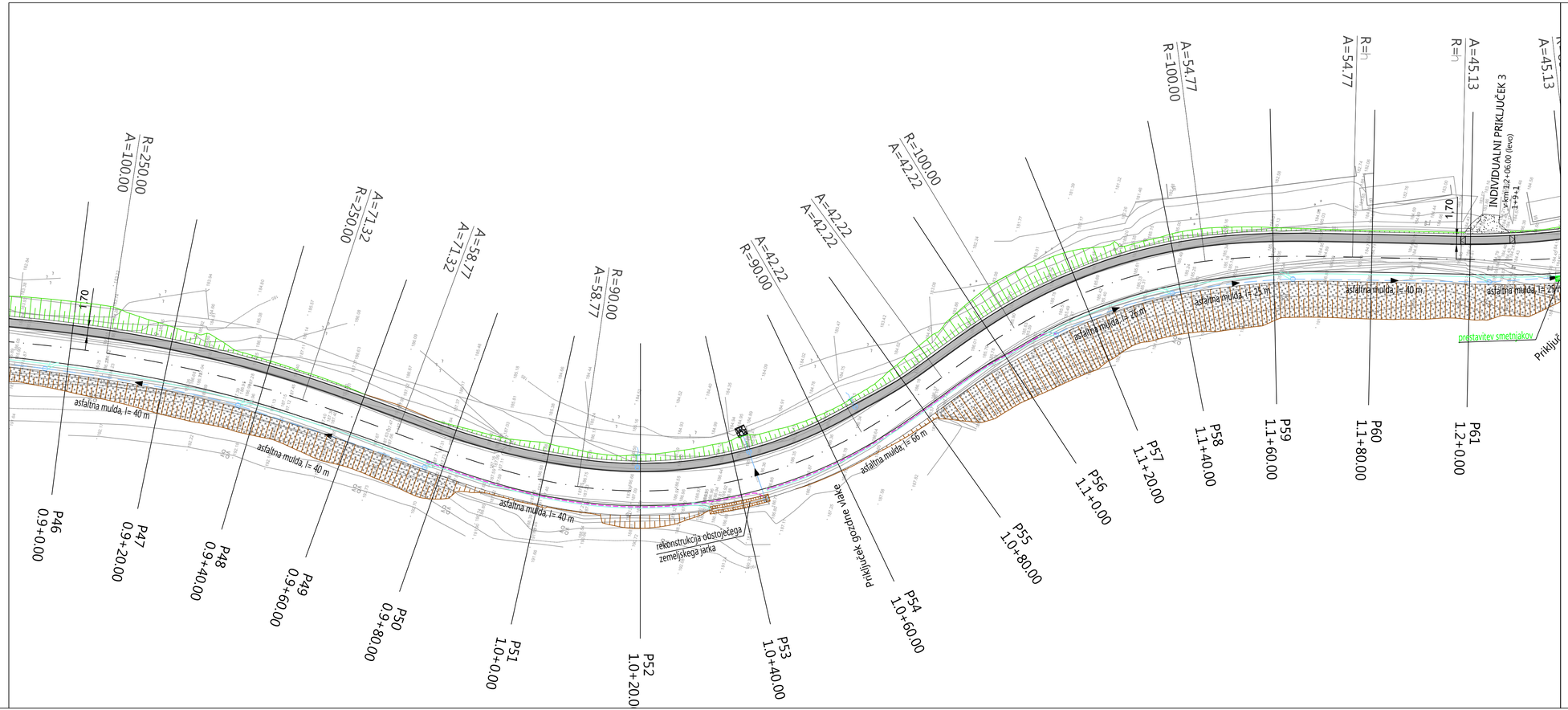

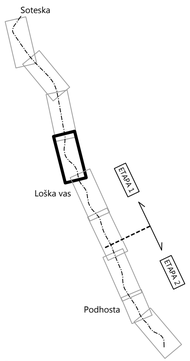

LEGENDA:

- PLOČNIK
- PADAVINSKA KANALIZACIJA (PVC cevi)
- PADAVINSKA KANALIZACIJA (DK cevi)
- PADAVINSKA KANALIZACIJA (DD cevi)

ACER Prostorsko načrtovanje, projektiranje in varstvo okolja Novo mesto, d.o.o.	naziv	ime in priimek	ident. št. IZS	podpis
	odg. vodja proj.	mag. Radovan Nikić, univ.dipl.inž.grad.	G - 0324	
	poobl. inž.	Jernej Radovac, univ.dipl.inž.grad.	G - 3800	
objekt:	Rekonstrukcija ceste R1-216/1177 Soteska - Črmošnjice, od km 0.100 do km 2.500, od Soteske do Podhoste		Št. proj.:	PR-R11/2019
			Št. načrta:	PR-R11-1/2019
			Šifra CC:	
faza:	PZI - projektna dokumentacija za izvedbo		datum:	december 2019
načrt:	0/2 Načrt s področja gradbeništva - Cesta		merilo:	1:500
opis risbe:	GRADBENA SITUACIJA - ETAPA 1, LIST 4, OD KM 0.900 DO KM 1.200			
sprememba:	opis spremembe:		datum:	podpis:
št. odseka:	arhivska št.:	faza/objekt:	šifra risbe:	
1177	0034.00	004.2101	G.102	
št. priloge:	G.2	avtor risbe:	Acer Novo mesto, d.o.o.	
		ident. št. risbe:	PR-R11/2019-G.2.4	

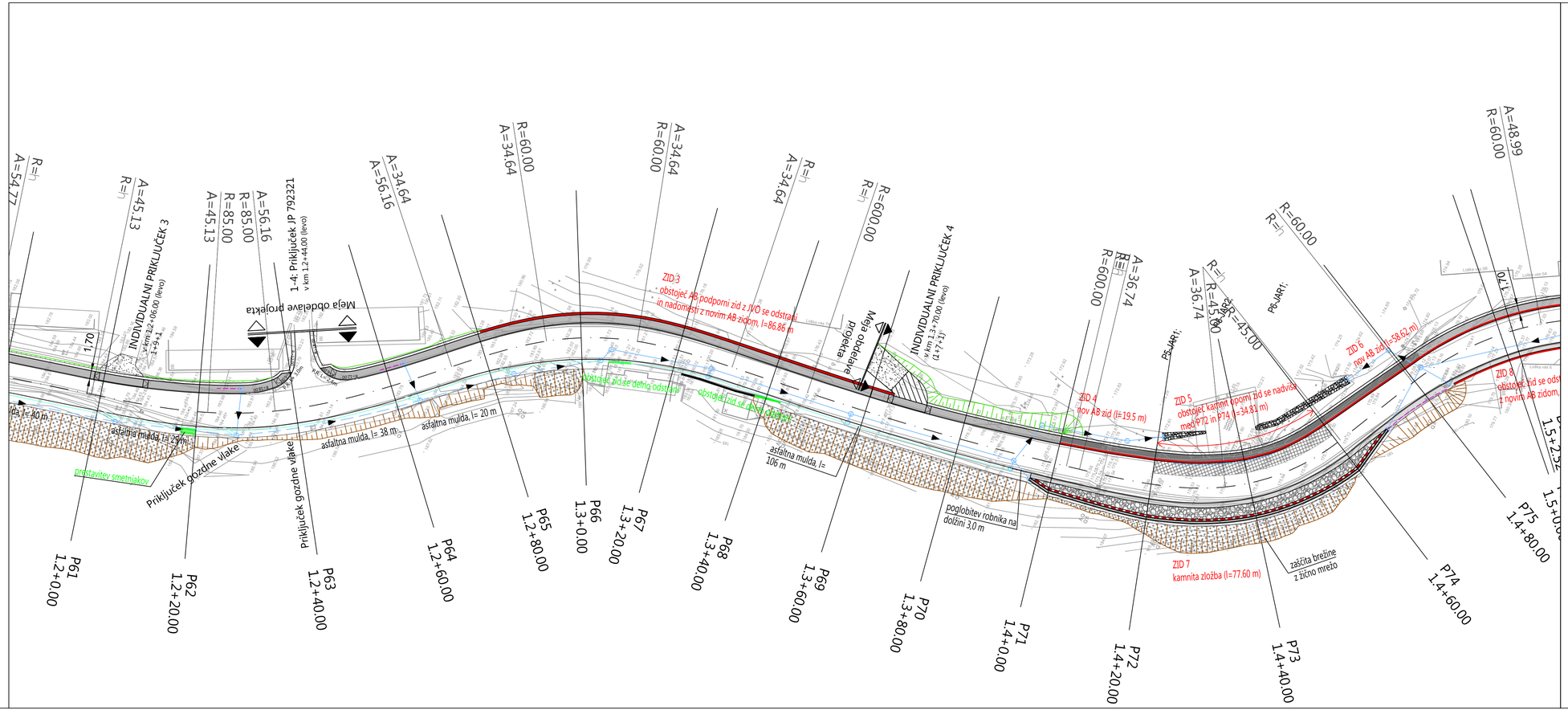

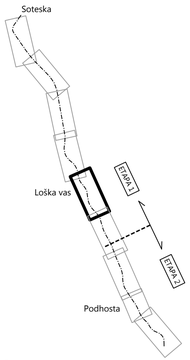

LEGENDA:

PLOČNIK

PADAVINSKA KANALIZACIJA (PVC cevi)
PADAVINSKA KANALIZACIJA (DK cevi)
PADAVINSKA KANALIZACIJA (DD cevi)

	naziv	ime in priimek	ident. št. IZS	podpis
ACER Prostorsko načrtovanje, projektiranje in varstvo okolja Novo mesto, d.o.o.	odg. vodja proj.	mag. Radovan Nikić, univ.dipl.inž.grad.	G - 0324	
	poobl. inž.	Jernej Radovac, univ.dipl.inž.grad.	G - 3800	

objekt:	Rekonstrukcija ceste R1-216/1177 Soteska - Črmošnjice, od km 0.100 do km 2.500, od Soteske do Podhoste	Št. proj.:	PR-R11/2019
		Št. načrta:	PR-R11-1/2019
		Šifra CC:	
faza:	PZI - projektna dokumentacija za izvedbo	datum:	december 2019
načrt:	0/2 Načrt s področja gradbeništva - Cesta	merilo:	1:500
opis risbe:	GRADBENA SITUACIJA - ETAPA 1, LIST 5, OD KM 1.200 DO KM 1.480		

spremembe:	opis spremembe:	datum:	podpis:

št. odseka:	arhivska št.:	faza/objekt:	šifra risbe:
1177	0034.00	004.2101	G.102

št. priloge:	G.2	avtor risbe:	Acer Novo mesto, d.o.o.
		ident. št. risbe:	PR-R11/2019-G.2.5

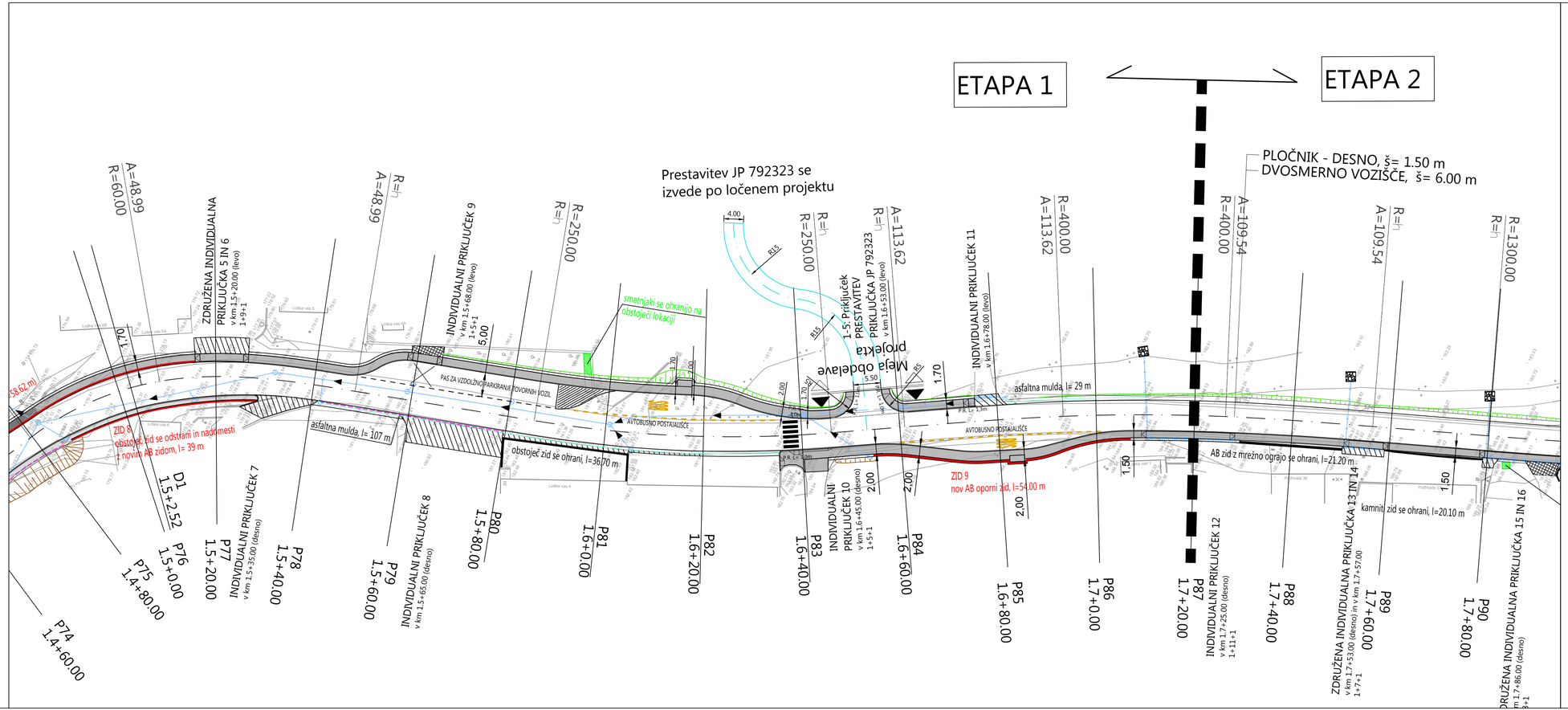

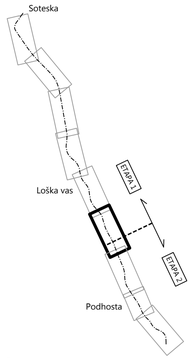

LEGENDA:

- PLOČNIK
- PADAVINSKA KANALIZACIJA (PVC cevi)
- PADAVINSKA KANALIZACIJA (DK cevi)
- PADAVINSKA KANALIZACIJA (DD cevi)

	naziv	ime in priimek	ident. št. IZS	podpis
ACER Prostorsko načrtovanje, projektiranje in varstvo okolja Novo mesto, d.o.o.	odg. vodja proj.	mag. Radovan Nikić, univ.dipl.inž.grad.	G - 0324	
	pooblj. inž.	Jernej Radovac, univ.dipl.inž.grad.	G - 3800	

objekt:	Rekonstrukcija ceste R1-216/1177 Soteska - Črmošnjice, od km 0.100 do km 2.500, od Soteske do Podhoste	Št. proj.:	PR-R11/2019
		Št. načrta:	PR-R11-1/2019
		Šifra CC:	
faza:	PZI - projektna dokumentacija za izvedbo	datum:	december 2019
načrt:	0/2 Načrt s področja gradbeništva - Cesta	merilo:	1:500
opis risbe:	GRADBENA SITUACIJA - ETAPA1 IN ETAPA 2, LIST 6, OD KM 1.480 DO KM 1.760		

spremembe:	opis spremembe:	datum:	podpis:

št. odseka:	arhivska št.:	faza/objekt:	šifra risbe:
1177	0034.00	004.2101	G.102

št. priloge:	G.2	avtor risbe:	Acer Novo mesto, d.o.o.
		ident. št. risbe:	PR-R11/2019-G.2.6

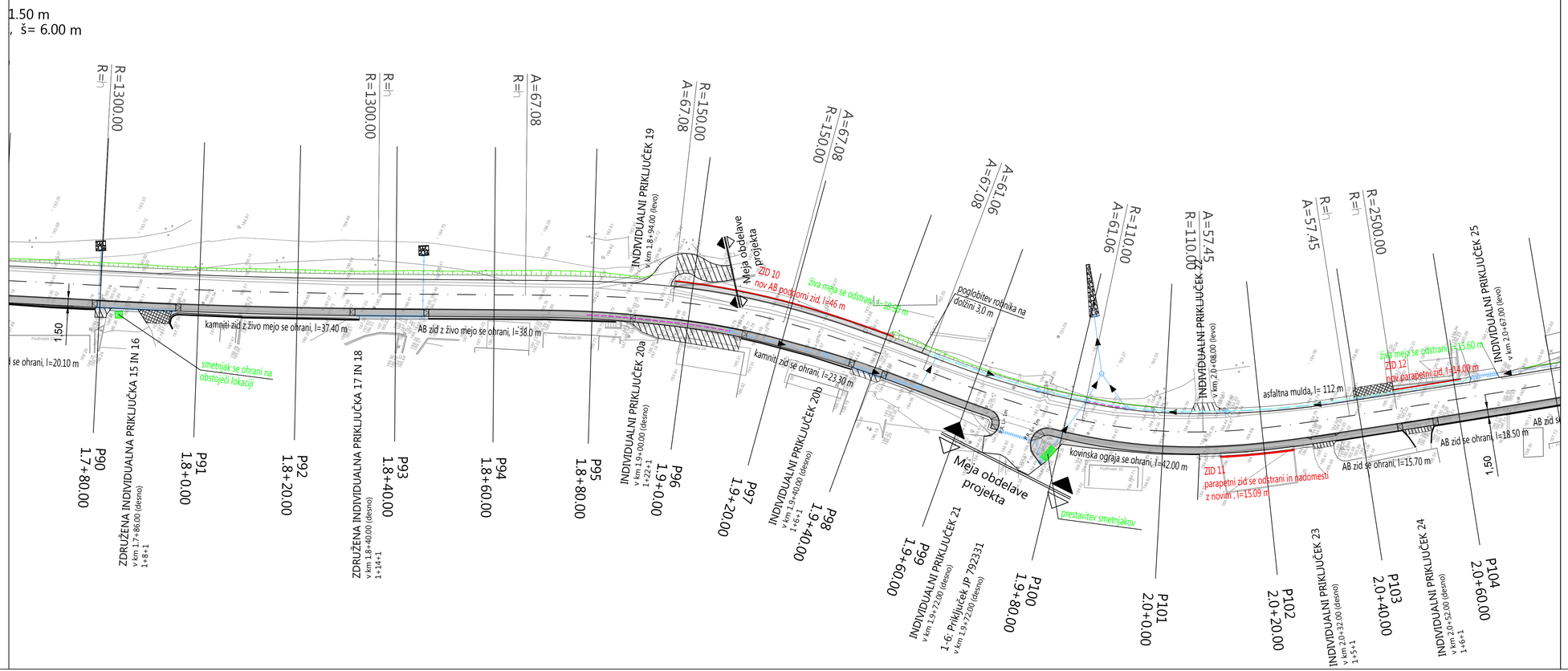

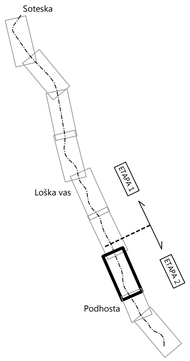

LEGENDA:

- PLOČNIK
- PADAVINSKA KANALIZACIJA (PVC cevi)
- PADAVINSKA KANALIZACIJA (DK cevi)
- PADAVINSKA KANALIZACIJA (DD cevi)

ACER
Prostorsko načrtovanje, projektiranje in varstvo okolja Novo mesto, d.o.o.

	naziv	ime in priimek	ident. št. IZS	podpis
	odg. vodja proj.	mag. Radovan Nikić, univ.dipl.inž.grad.	G - 0324	
	poobl. inž.	Jernej Radovac, univ.dipl.inž.grad.	G - 3800	

objekt:	Rekonstrukcija ceste R1-216/1177 Soteska - Črmošnjice, od km 0.100 do km 2.500, od Soteske do Podhoste	Št. proj.:	PR-R11/2019
		Št. načrta:	PR-R11-1/2019
		Šifra CC:	
faza:	PZI - projektna dokumentacija za izvedbo	datum:	december 2019
načrt:	0/2 Načrt s področja gradbeništva - Cesta	merilo:	1:500
opis risbe:	GRADBENA SITUACIJA - ETAPA 2, LIST 7, OD KM 1.760 DO KM 2.060		

sprememba:	opis spremembe:	datum:	podpis:

št. odseka:	arhivska št.:	faza/objekt:	šifra risbe:
1177	0034.00	004.2101	G.102

št. priloge:	G.2	avtor risbe:	Acer Novo mesto, d.o.o.
		ident. št. risbe:	PR-R11/2019-G.2.7

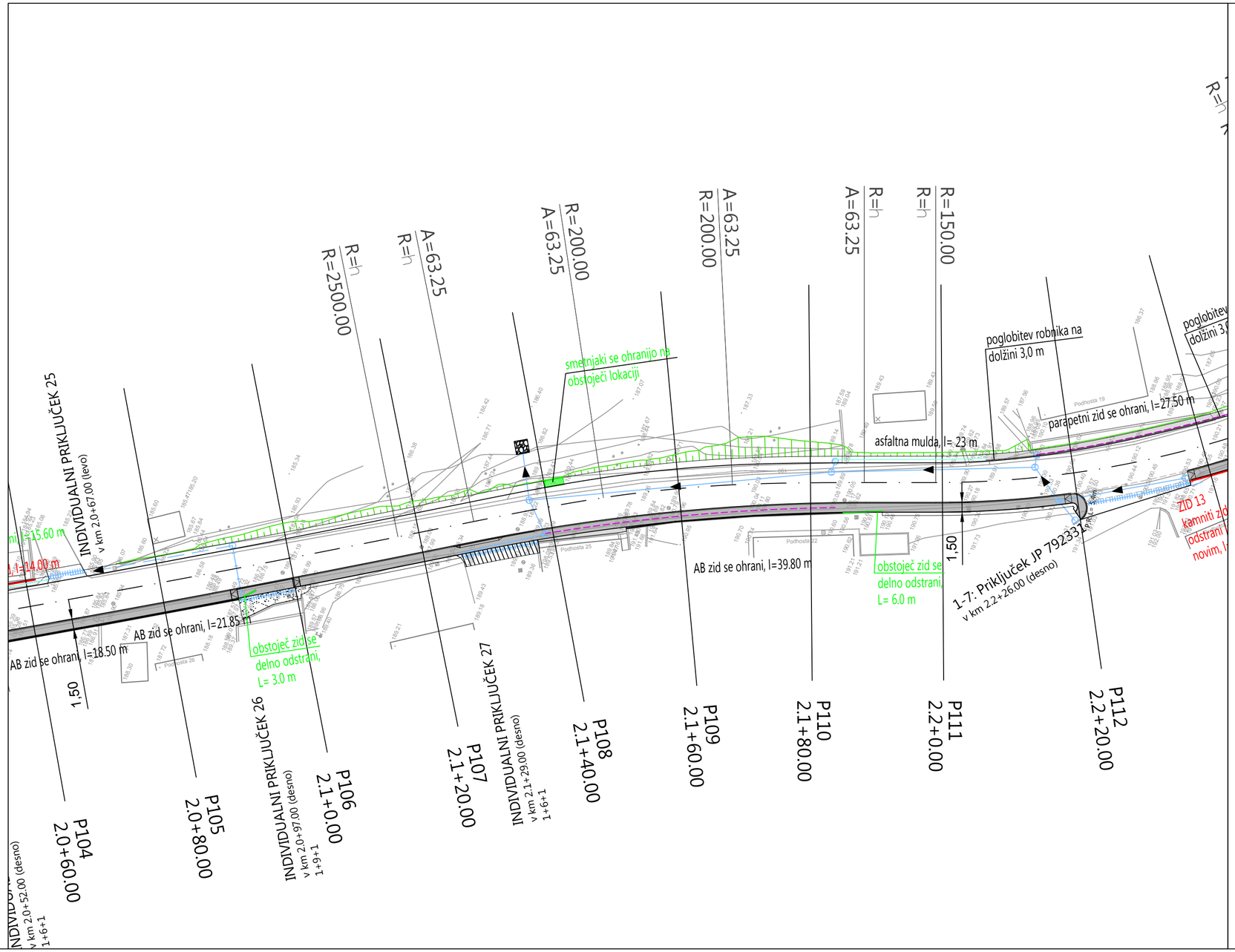

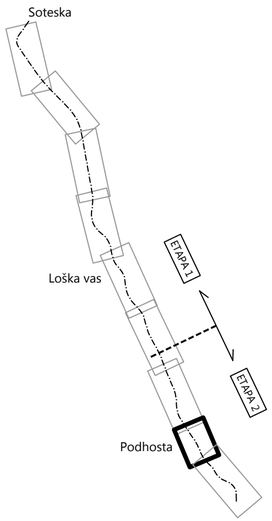

LEGENDA:

- PLOČNIK
- PADAVINSKA KANALIZACIJA (PVC cevi)
- PADAVINSKA KANALIZACIJA (DK cevi)
- PADAVINSKA KANALIZACIJA (DD cevi)

	naziv	ime in priimek	ident. št. IZS	podpis
ACER *Prostorsko načrtovanje, projektiranje in varstvo okolja Novo mesto, d.o.o.*	odg. vodja. proj.	mag. Radovan Nikić, univ.dipl.inž.grad.	G - 0324	
	poobl. inž.	Jernej Radovac, univ.dipl.inž.grad.	G - 3800	

objekt:	Rekonstrukcija ceste R1-216/1177 Soteska - Črmošnjice, od km 0.100 do km 2.500, od Soteske do Podhoste	Št. proj.:	PR-R11/2019
		Št. načrta:	PR-R11-1/2019
		Šifra CC:	
faza:	PZI - projektna dokumentacija za izvedbo	datum:	december 2019
načrt:	0/2 Načrt s področja gradbeništva - Cesta	merilo:	1:500
opis risbe:	GRADBENA SITUACIJA - ETAPA 2, LIST 8, OD KM 2.060 DO KM 2.220		

spremembe:	opis spremembe:	datum:	podpis:

št. odseka:	arhivska št.:	faza/objekt:	šifra risbe:
1177	0034.00	004.2101	G.102

št. priloge:	G.2	avtor risbe:	Acer Novo mesto, d.o.o.
		ident. št. risbe:	PR-R11/2019-G.2.8

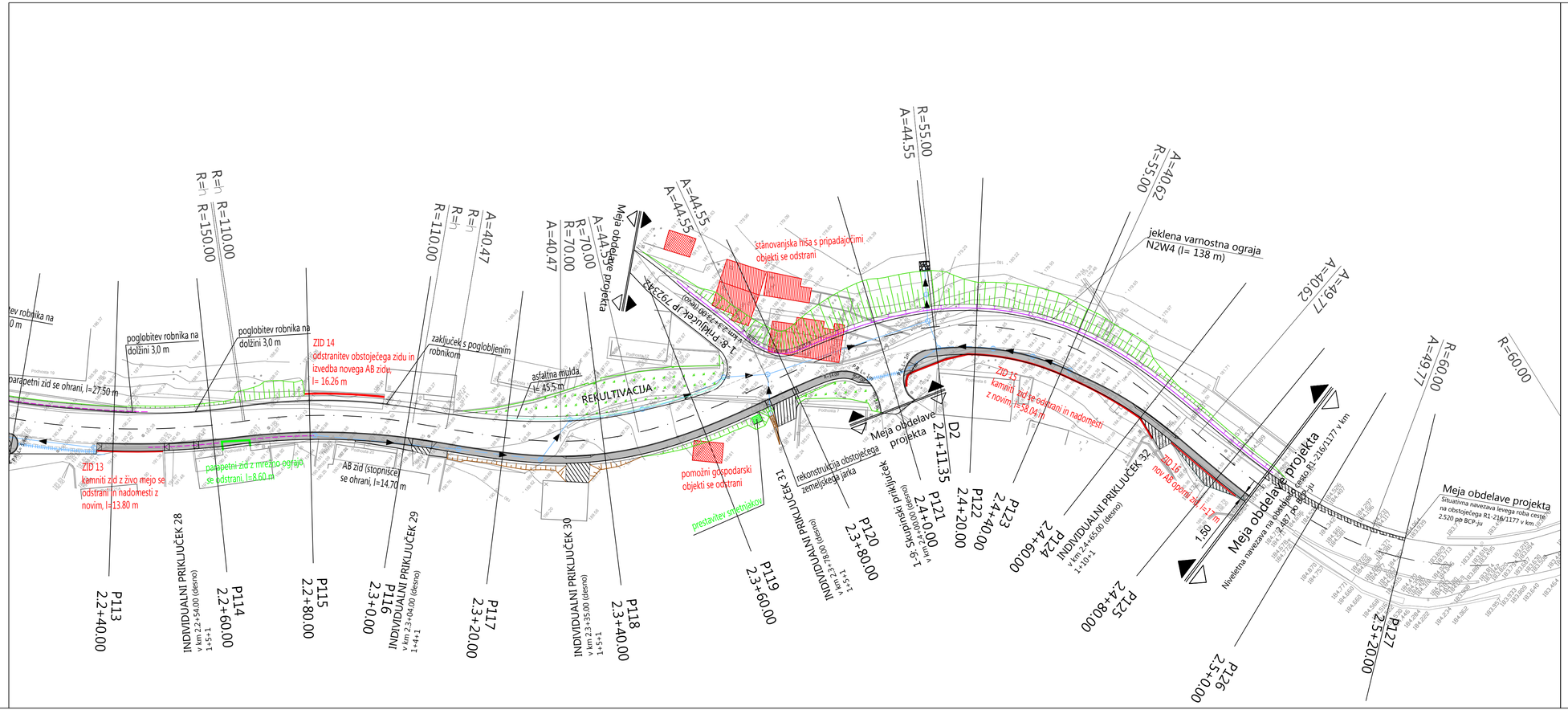

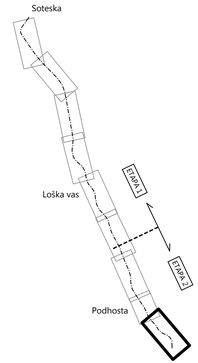

LEGENDA:

- PLOČNIK
- PADAVINSKA KANALIZACIJA (PVC cevi)
- PADAVINSKA KANALIZACIJA (DK cevi)
- PADAVINSKA KANALIZACIJA (DD cevi)

ACER Prostorsko načrtovanje, projektiranje in varstvo okolja Novo mesto, d.o.o.	naziv	ime in priimek	ident. št. IZS	podpis
	odg. vodja proj.	mag. Radovan Nikić, univ.dipl.inž.grad.	G - 0324	
	poobl. inž.	Jernej Radovac, univ.dipl.inž.grad.	G - 3800	
objekt:	Rekonstrukcija ceste R1-216/1177 Soteska - Črmošnjice, od km 0.100 do km 2.500, od Soteske do Podhoste		Št. proj.:	PR-R11/2019
			Št. načrta:	PR-R11-1/2019
			Šifra CC:	
faza:	PZI - projektna dokumentacija za izvedbo		datum:	december 2019
načrt:	0/2 Načrt s področja gradbeništva - Cesta		merilo:	1:500
opis risbe:	GRADBENA SITUACIJA - ETAPA 2, LIST 9, OD KM 2.220 DO KM 2.500			
sprememba:	opis spremembe:		datum:	podpis:
št. odseka:	arhivska št.:	faza/objekt:	šifra risbe:	
1177	0034.00	004.2101	G.102	
št. priloge:	G.2	avtor risbe:	Acer Novo mesto, d.o.o.	
		ident. št. risbe:	PR-R11/2019-G.2.9	