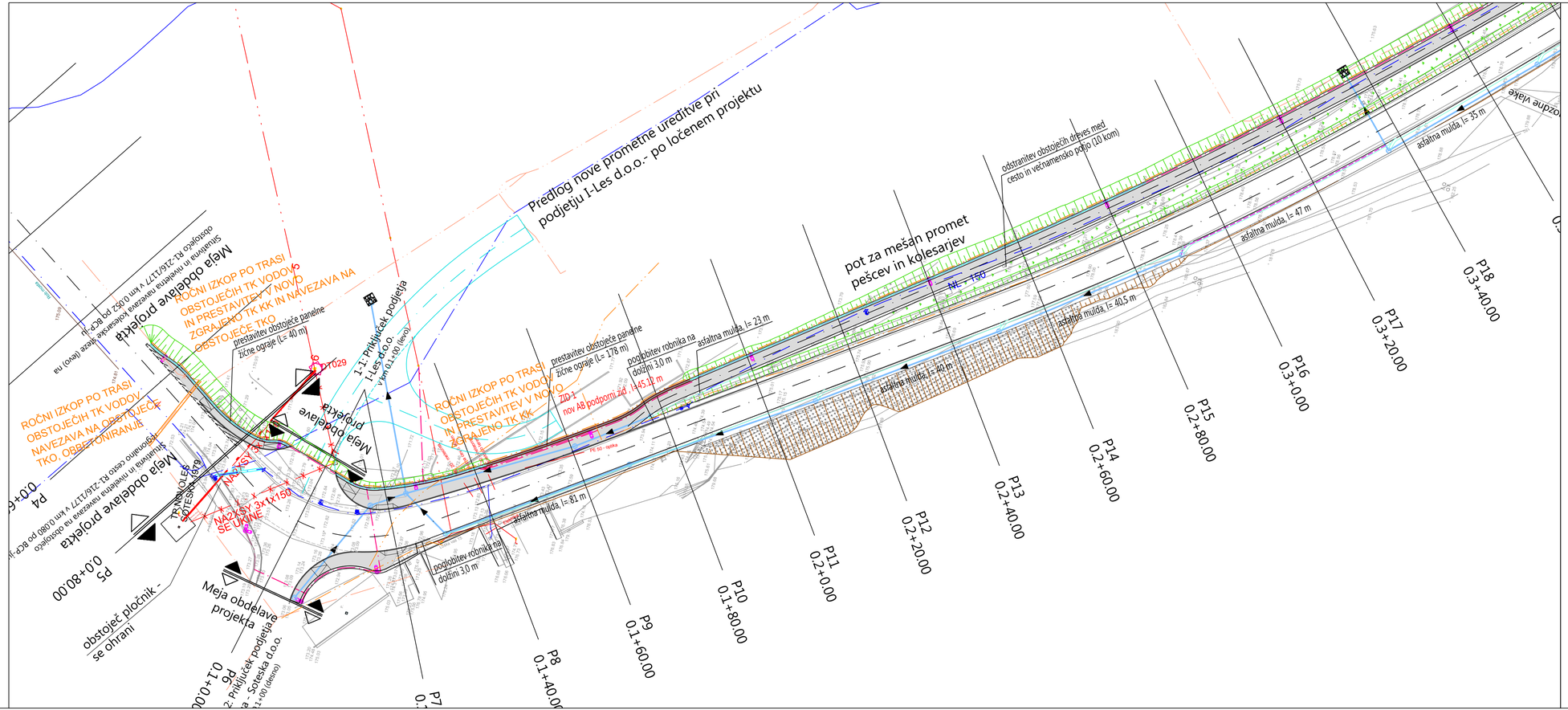

LEGENDA			
VODI GOSPODARSKE JAVNE INFRASTRUKTURE	OBSTOJEČE	SE OPUSTI	PREDVIDENO
VODOVOD			
TELEKOMUNIKACIJSKI VOD			
KOMUNALNA KANALIZACIJA			
ELEKTROENERGETSKI NN VOD			
ELEKTROENERGETSKI SN VOD			
CESTNA RAZSVETLJAVA			
PADAVINSKA KANALIZACIJA			
VODOVOD*			
KANALIZACIJA*			
KANALIZACIJA - TLAČNI VOD*			

*OPOMBA: Izvedeno v sklopu projekta "Suhokranjski vodovod"

	naziv	ime in priimek	ident. št. IZS	podpis
ACER Prostorsko načrtovanje, projektiranje in varstvo okolja Novo mesto, d.o.o.	odg. vodja proj.	mag. Radovan Nikić, univ.dipl.inž.grad.	G - 0324	
	poobl. inž.	Jernej Radovac, univ.dipl.inž.grad.	G - 3800	

objekt:	Rekonstrukcija ceste R1-216/1177 Soteska - Črmošnjice, od km 0.100 do km 2.500, od Soteske do Podhoste	Št. proj.:	PR-R11/2019
		Št. načrta:	PR-R11-1/2019
		Šifra CC:	
faza:	PZI - projektna dokumentacija za izvedbo	datum:	december 2019
načrt:	0/2 Načrt s področja gradbeništva - Cesta	merilo:	1:500
opis risbe:	ZBIRNA SITUACIJA KOMUNALNIH NAPELJAV - ETAPA 1, LIST 1, OD KM 0.100 DO KM 0.340		

spremembe:	opis spremembe:	datum:	podpis:

št. odseka:	arhivska št.:	faza/objekt:	šifra risbe:
1177	0034.00	004.2101	G.104

št. priloge:	G.4	avtor risbe:	Acer Novo mesto, d.o.o.
		ident. št. risbe:	PR-R11/2019-G.4.1

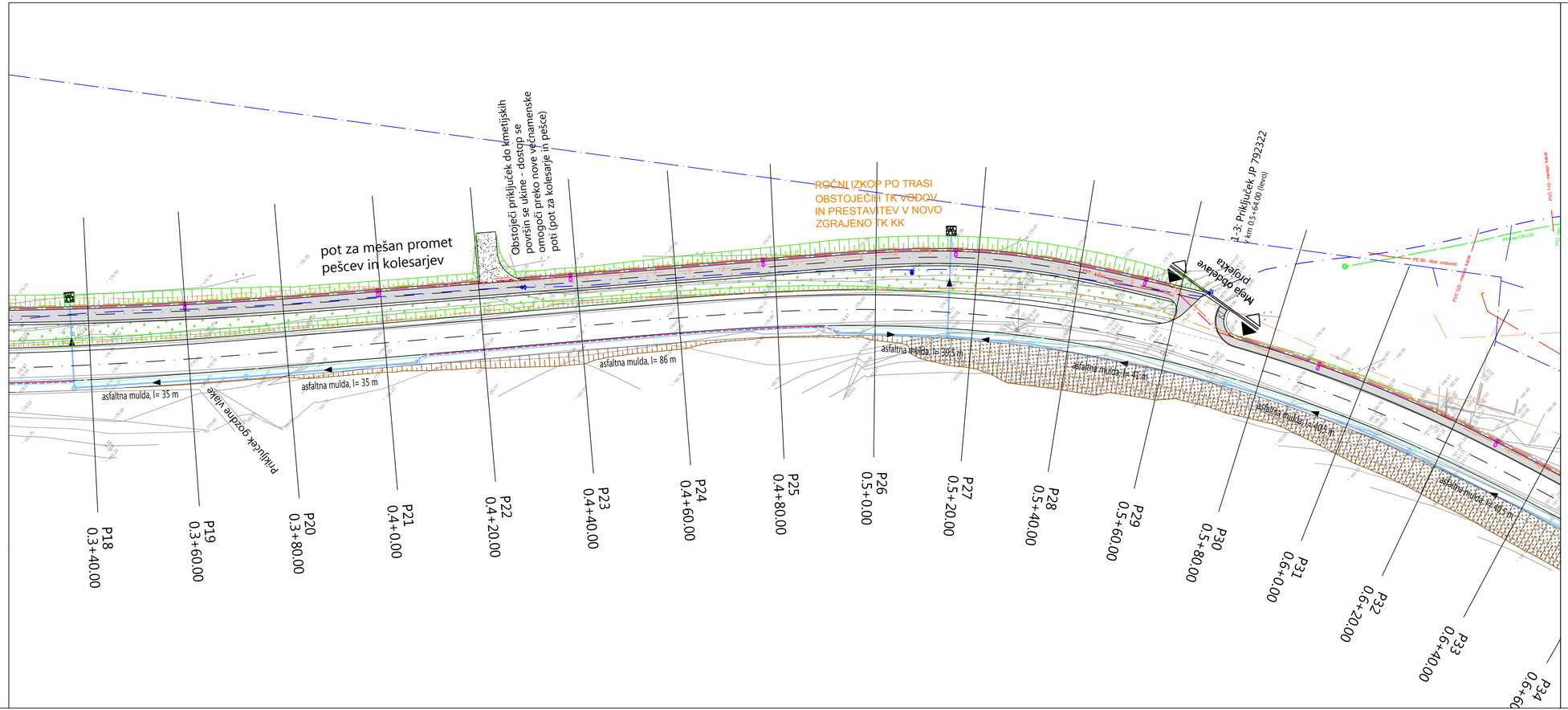

LEGENDA			
VODI GOSPODARSKE JAVNE INFRASTRUKTURE	OBSTOJEČE	SE OPUSTI	PREDVIDENO
VODOVOD			
TELEKOMUNIKACIJSKI VOD			
KOMUNALNA KANALIZACIJA			
ELEKTROENERGETSKI NN VOD			
ELEKTROENERGETSKI SN VOD			
CESTNA RAZSVETLJAVA			
PADAVINSKA KANALIZACIJA			
VODOVOD*			
KANALIZACIJA*			
KANALIZACIJA - TLAČNI VOD*			

*OPOMBA: Izvedeno v sklopu projekta "Suhokranjski vodovod"

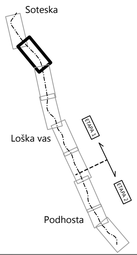

ACER Prostorsko načrtovanje, projektiranje in varstvo okolja Novo mesto, d.o.o.	naziv	ime in priimek	ident. št. IZS	podpis
	odg. vodja proj.	mag. Radovan Nikić, univ.dipl.inž.grad.	G - 0324	
	poobl. inž.	Jernej Radovac, univ.dipl.inž.grad.	G - 3800	

objekt:	Rekonstrukcija ceste R1-216/1177 Soteska - Črmošnjice, od km 0.100 do km 2.500, od Soteske do Podhoste	Št. proj.:	PR-R11/2019
		Št. načrta:	PR-R11-1/2019
		Šifra CC:	
faza:	PZI - projektna dokumentacija za izvedbo	datum:	december 2019
načrt:	0/2 Načrt s področja gradbeništva - Cesta	merilo:	1:500
opis risbe:	ZBIRNA SITUACIJA KOMUNALNIH NAPELJAV - ETAPA 1, LIST 2, OD KM 0.340 DO KM 0.620		

spremembe:	opis spremembe:	datum:	podpis:

št. odseka:	arhivska št.:	faza/objekt:	šifra risbe:
1177	0034.00	004.2101	G.104

št. priloge:	G.4	avtor risbe:	Acer Novo mesto, d.o.o.
		ident. št. risbe:	PR-R11/2019-G.4.2

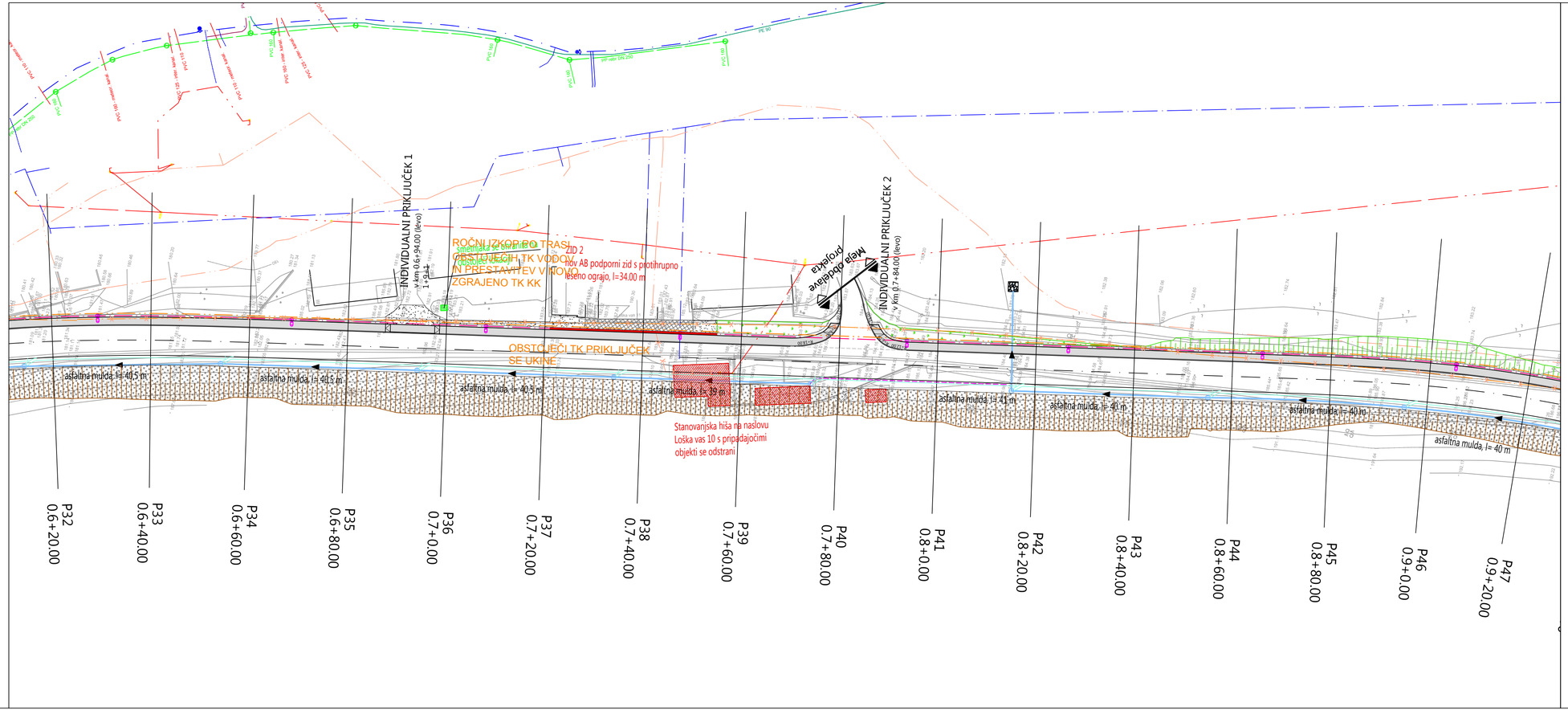

LEGENDA			
VODI GOSPODARSKE JAVNE INFRASTRUKTURE	OBSTOJEČE	SE OPUSTI	PREDVIDENO
VODOVOD			
TELEKOMUNIKACIJSKI VOD			
KOMUNALNA KANALIZACIJA			
ELEKTROENERGETSKI NN VOD			
ELEKTROENERGETSKI SN VOD			
CESTNA RAZSVETLJAVA			
PADAVINSKA KANALIZACIJA			
VODOVOD*			
KANALIZACIJA*			
KANALIZACIJA - TLAČNI VOD*			

*OPOMBA: Izvedeno v sklopu projekta "Suhokranjski vodovod"

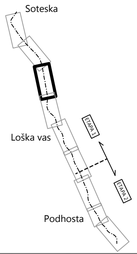

	naziv	ime in priimek	ident. št. IZS	podpis
ACER Prostorsko načrtovanje, projektiranje in varstvo okolja Novo mesto, d.o.o.	odg. vodja proj.	mag. Radovan Nikić, univ.dipl.inž.grad.	G - 0324	
	poobl. inž.	Jernej Radovac, univ.dipl.inž.grad.	G - 3800	

objekt:	Rekonstrukcija ceste R1-216/1177 Soteska - Črmošnjice, od km 0.100 do km 2.500, od Soteske do Podhoste	Št. proj.:	PR-R11/2019
		Št. načrta:	PR-R11-1/2019
		Šifra CC:	
faza:	PZI - projektna dokumentacija za izvedbo	datum:	december 2019
načrt:	0/2 Načrt s področja gradbeništva - Cesta	merilo:	1:500
opis risbe:	ZBIRNA SITUACIJA KOMUNALNIH NAPELJAV - ETAPA 1, LIST 3, OD KM 0.620 DO KM 0.900		

spremembe:	opis spremembe:	datum:	podpis:

št. odseka:	arhivska št.:	faza/objekt:	šifra risbe:
1177	0034.00	004.2101	G.104

št. priloge:	G.4	avtor risbe:	Acer Novo mesto, d.o.o.
		ident. št. risbe:	PR-R11/2019-G.4.3

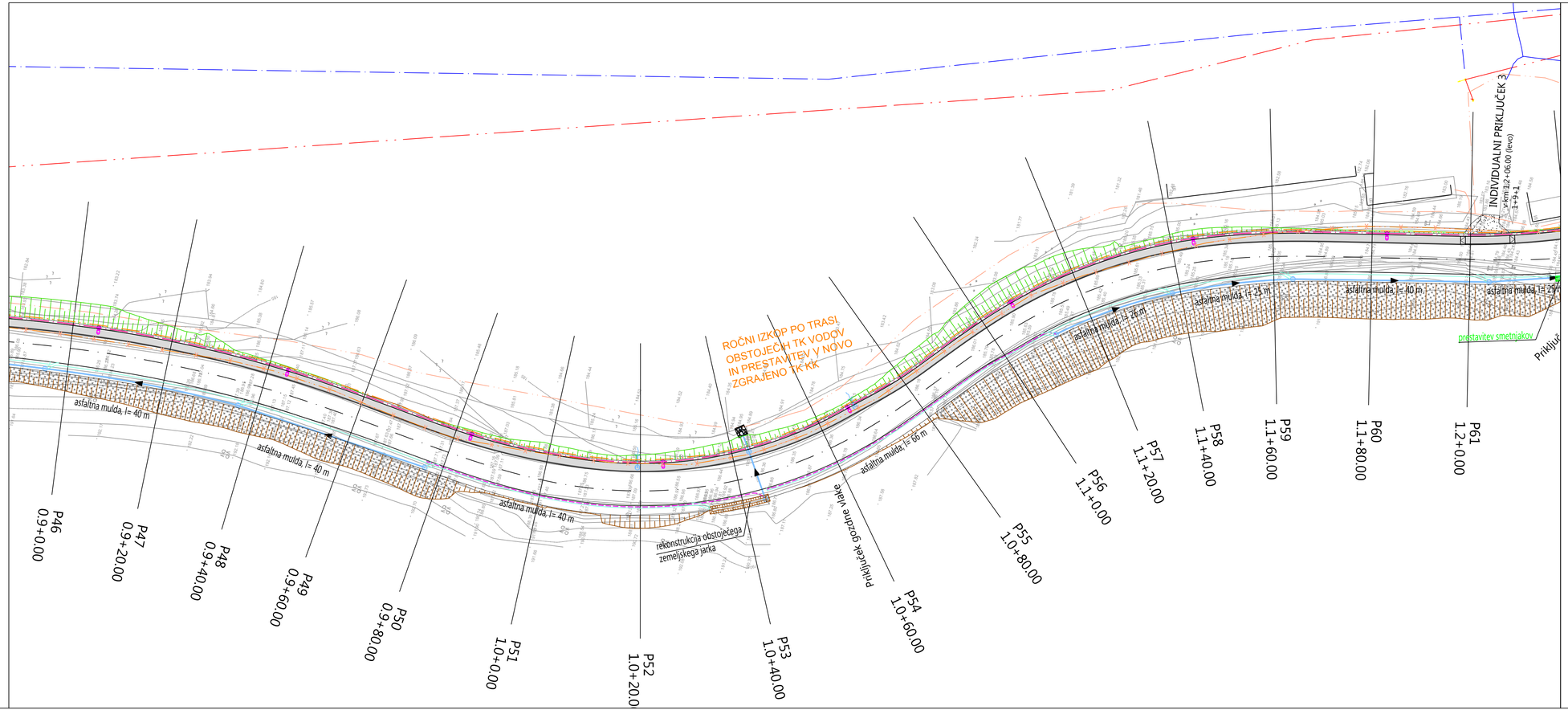

LEGENDA

VODI GOSPODARSKE JAVNE INFRASTRUKTURE	OBSTOJEČE	SE OPUSTI	PREDVIDENO
VODOVOD			
TELEKOMUNIKACIJSKI VOD			
KOMUNALNA KANALIZACIJA			
ELEKTROENERGETSKI NN VOD			
ELEKTROENERGETSKI SN VOD			
CESTNA RAZSVETLJAVA			
PADAVINSKA KANALIZACIJA			
VODOVOD*			
KANALIZACIJA*			
KANALIZACIJA - TLAČNI VOD*			

*OPOMBA: Izvedeno v sklopu projekta "Suhokranjski vodovod"

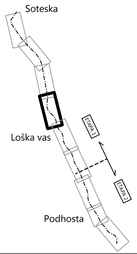

ACER Prostorsko načrtovanje, projektiranje in varstvo okolja Novo mesto, d.o.o.	naziv	ime in priimek	ident. št. IZS	podpis
	odg. vodja proj.	mag. Radovan Nikić, univ.dipl.inž.grad.	G - 0324	
	poobl. inž.	Jernej Radovac, univ.dipl.inž.grad.	G - 3800	

objekt:	Rekonstrukcija ceste R1-216/1177 Soteska - Črmošnjice, od km 0.100 do km 2.500, od Soteske do Podhoste	Št. proj.:	PR-R11/2019
		Št. načrta:	PR-R11-1/2019
		Šifra CC:	
faza:	PZI - projektna dokumentacija za izvedbo	datum:	december 2019
načrt:	0/2 Načrt s področja gradbeništva - Cesta	merilo:	1:500
opis risbe:	ZBIRNA SITUACIJA KOMUNALNIH NAPELJAV - ETAPA 1, LIST 4, OD KM 0.900 DO KM 1.200		

spremembe:	opis spremembe:	datum:	podpis:

št. odseka:	arhivska št.:	faza/objekt:	šifra risbe:
1177	0034.00	004.2101	G.104

št. priloge:	G.4	avtor risbe:	Acer Novo mesto, d.o.o.
		ident. št. risbe:	PR-R11/2019-G.4.4

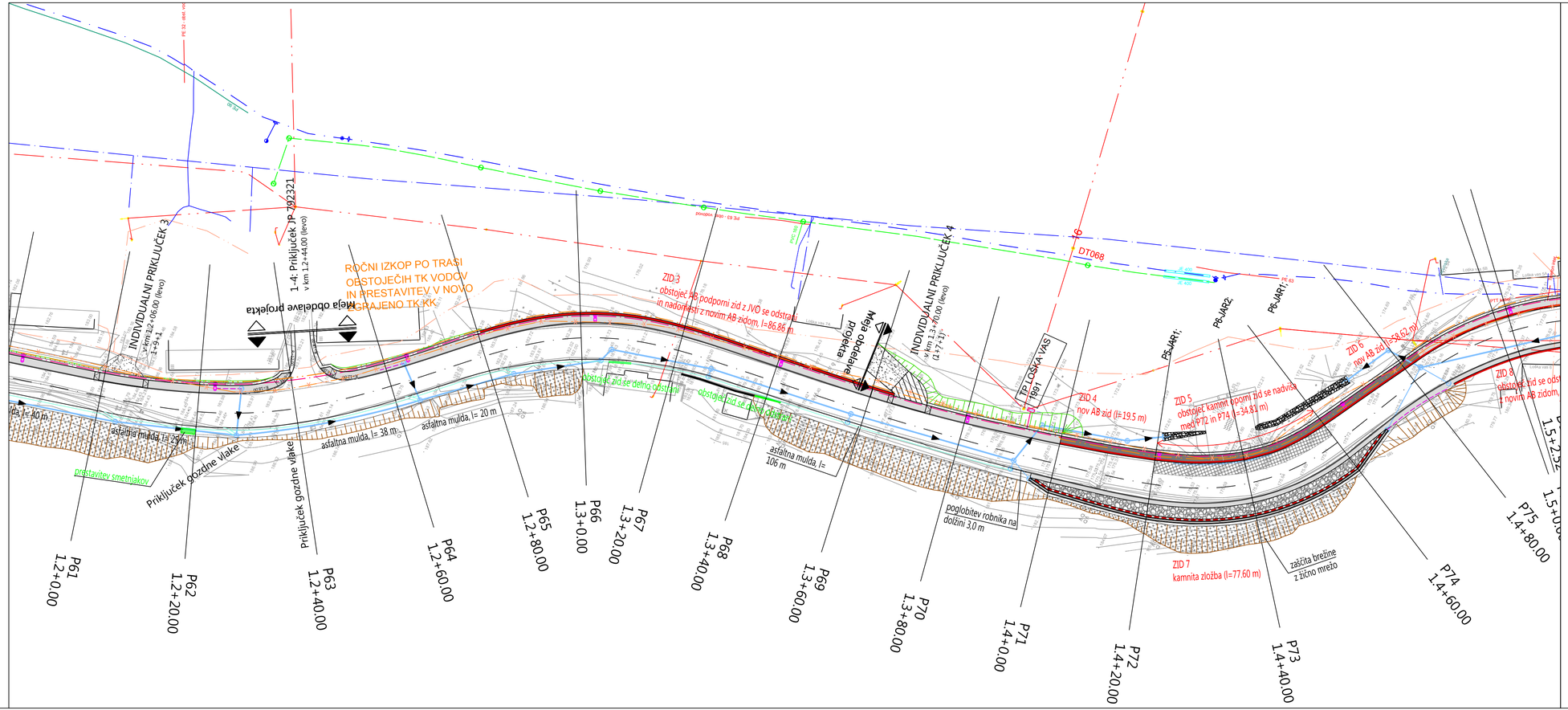

LEGENDA			
VODI GOSPODARSKE JAVNE INFRASTRUKTURE	OBSTOJEČE	SE OPUSTI	PREDVIDENO
VODOVOD			
TELEKOMUNIKACIJSKI VOD			
KOMUNALNA KANALIZACIJA			
ELEKTROENERGETSKI NN VOD			
ELEKTROENERGETSKI SN VOD			
CESTNA RAZSVETLJAVA			
PADAVINSKA KANALIZACIJA			
VODOVOD*			
KANALIZACIJA*			
KANALIZACIJA - TLAČNI VOD*			

*OPOMBA: Izvedeno v sklopu projekta "Suhokranjski vodovod"

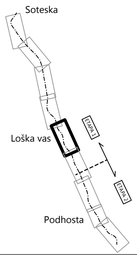

ACER
Prostorsko načrtovanje, projektiranje in varstvo okolja Novo mesto, d.o.o.

	naziv	ime in priimek	ident. št. IZS	podpis
	odg. vodja proj.	mag. Radovan Nikić, univ.dipl.inž.grad.	G - 0324	
	poobl. inž.	Jernej Radovac, univ.dipl.inž.grad.	G - 3800	

objekt:	Rekonstrukcija ceste R1-216/1177 Soteska - Črmošnjice, od km 0.100 do km 2.500, od Soteske do Podhoste	Št. proj.:	PR-R11/2019
		Št. načrta:	PR-R11-1/2019
		Šifra CC:	
faza:	PZI - projektna dokumentacija za izvedbo	datum:	december 2019
načrt:	0/2 Načrt s področja gradbeništva - Cesta	merilo:	1:500
opis risbe:	ZBIRNA SITUACIJA KOMUNALNIH NAPELJAV - ETAPA 1, LIST 5, OD KM 1.200 DO KM 1.480		

spremenba:	opis spremembe:	datum:	podpis:

št. odseka:	arhivska št.:	faza/objekt:	šifra risbe:
1177	0034.00	004.2101	G.104

št. priloge:	G.4	avtor risbe:	Acer Novo mesto, d.o.o.
		ident. št. risbe:	PR-R11/2019-G.4.5

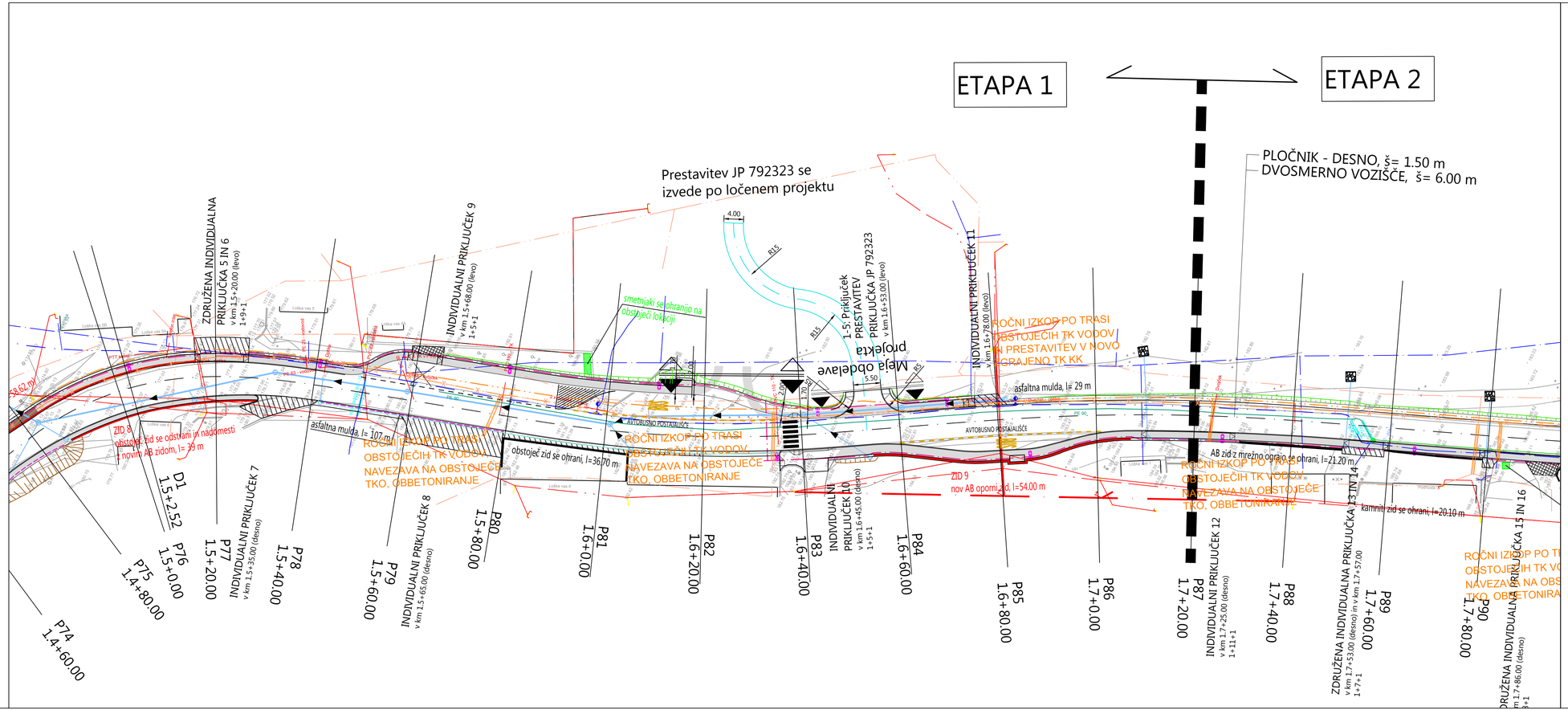

LEGENDA

VODI GOSPODARSKE JAVNE INFRASTRUKTURE	OBSTOJEČE	SE OPUSTI	PREDVIDENO
VODOVOD			
TELEKOMUNIKACIJSKI VOD			
KOMUNALNA KANALIZACIJA			
ELEKTROENERGETSKI NN VOD			
ELEKTROENERGETSKI SN VOD			
CESTNA RAZSVETLJAVA			
PADAVINSKA KANALIZACIJA			
VODOVOD*			
KANALIZACIJA*			
KANALIZACIJA - TLAČNI VOD*			

*OPOMBA: Izvedeno v sklopu projekta "Suhokranjski vodovod"

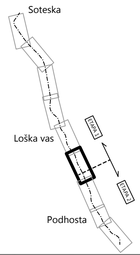

ACER
Prostorsko načrtovanje, projektiranje in varstvo okolja Novo mesto, d.o.o.

	naziv	ime in priimek	ident. št. IZS	podpis
	odg. vodja proj.	mag. Radovan Nikić, univ.dipl.inž.grad.	G - 0324	
	poobl. inž.	Jernej Radovac, univ.dipl.inž.grad.	G - 3800	

objekt:	Rekonstrukcija ceste R1-216/1177 Soteska - Črmošnjice, od km 0.100 do km 2.500, od Soteske do Podhoste	Št. proj.:	PR-R11/2019
		Št. načrta:	PR-R11-1/2019
		Šifra CC:	
faza:	PZI - projektna dokumentacija za izvedbo	datum:	december 2019
načrt:	0/2 Načrt s področja gradbeništva - Cesta	merilo:	1:500
opis risbe:	ZBIRNA SITUACIJA KOMUNALNIH NAPELJAV - ETAPA 1, LIST 6, OD KM 1.480 DO KM 1.760		

spremembe:	opis spremembe:	datum:	podpis:

št. odseka:	arhivska št.:	faza/objekt:	šifra risbe:
1177	0034.00	004.2101	G.104

št. priloge:	G.4	avtor risbe:	Acer Novo mesto, d.o.o.
		ident. št. risbe:	PR-R11/2019-G.4.6

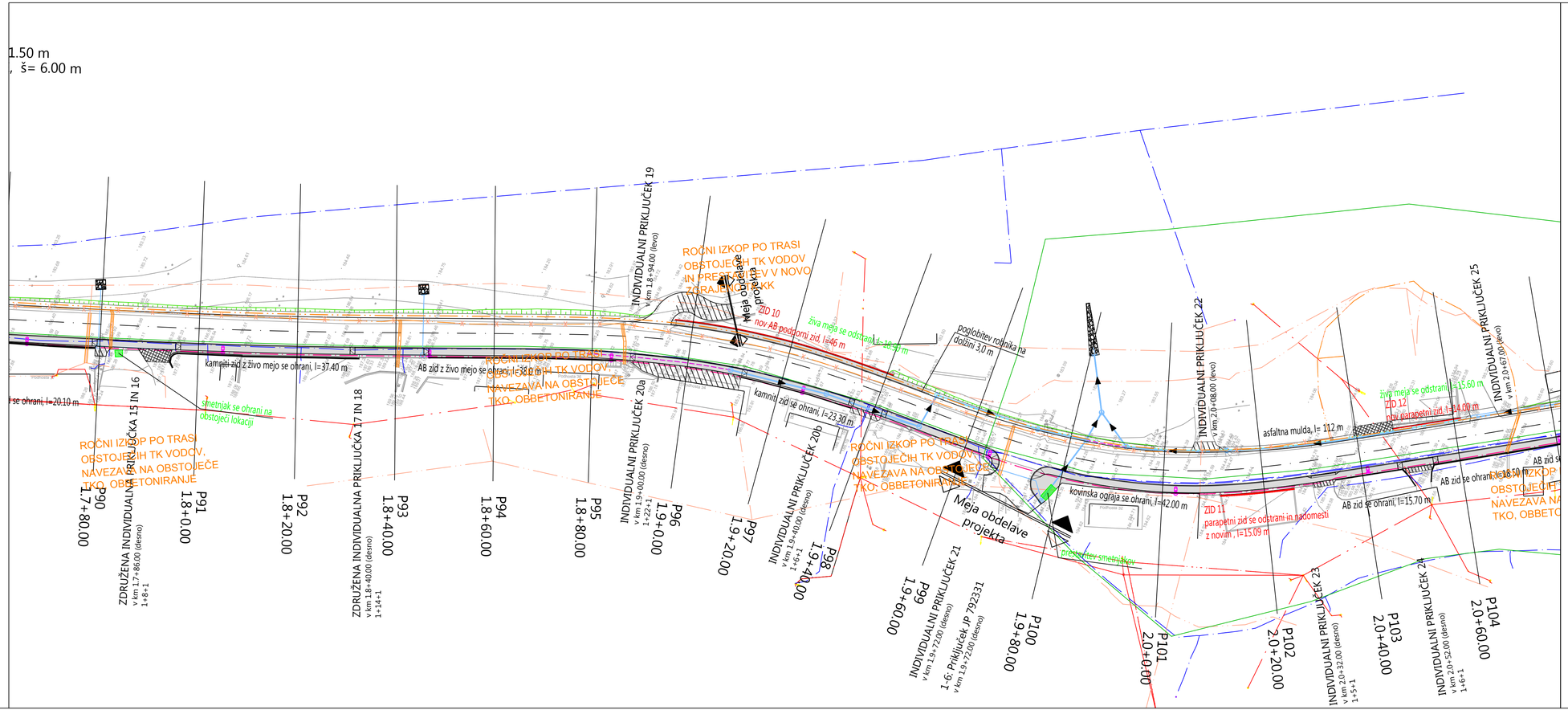

LEGENDA

VODI GOSPODARSKE JAVNE INFRASTRUKTURE	OBSTOJEČE	SE OPUSTI	PREDVIDENO
VODOVOD			
TELEKOMUNIKACIJSKI VOD			
KOMUNALNA KANALIZACIJA			
ELEKTROENERGETSKI NN VOD			
ELEKTROENERGETSKI SN VOD			
CESTNA RAZSVETLJAVA			
PADAVINSKA KANALIZACIJA			
VODOVOD*			
KANALIZACIJA*			
KANALIZACIJA - TLAČNI VOD*			

*OPOMBA: Izvedeno v sklopu projekta "Suhokranjski vodovod"

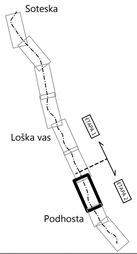

	naziv	ime in priimek	ident. št. IZS	podpis
ACER Prostorsko načrtovanje, projektiranje in varstvo okolja Novo mesto, d.o.o.	odg. vodja proj.	mag. Radovan Nikić, univ.dipl.inž.grad.	G - 0324	
	poobl. inž.	Jernej Radovac, univ.dipl.inž.grad.	G - 3800	

objekt:	Rekonstrukcija ceste R1-216/1177 Soteska - Črmošnjice, od km 0.100 do km 2.500, od Soteske do Podhoste	Št. proj.:	PR-R11/2019
		Št. načrta:	PR-R11-1/2019
		Šifra CC:	
faza:	PZI - projektna dokumentacija za izvedbo	datum:	december 2019
načrt:	0/2 Načrt s področja gradbeništva - Cesta	merilo:	1:500
opis risbe:	ZBIRNA SITUACIJA KOMUNALNIH NAPELJAV - ETAPA 2, LIST 7, OD KM 1.700 DO KM 2.060		

spremembа:	opis spremembe:	datum:	podpis:

št. odseka:	arhivska št.:	faza/objekt:	šifra risbe:
1177	0034.00	004.2101	G.104

št. priloge:	G.4	avtor risbe:	Acer Novo mesto, d.o.o.
		ident. št. risbe:	PR-R11/2019-G.4.7

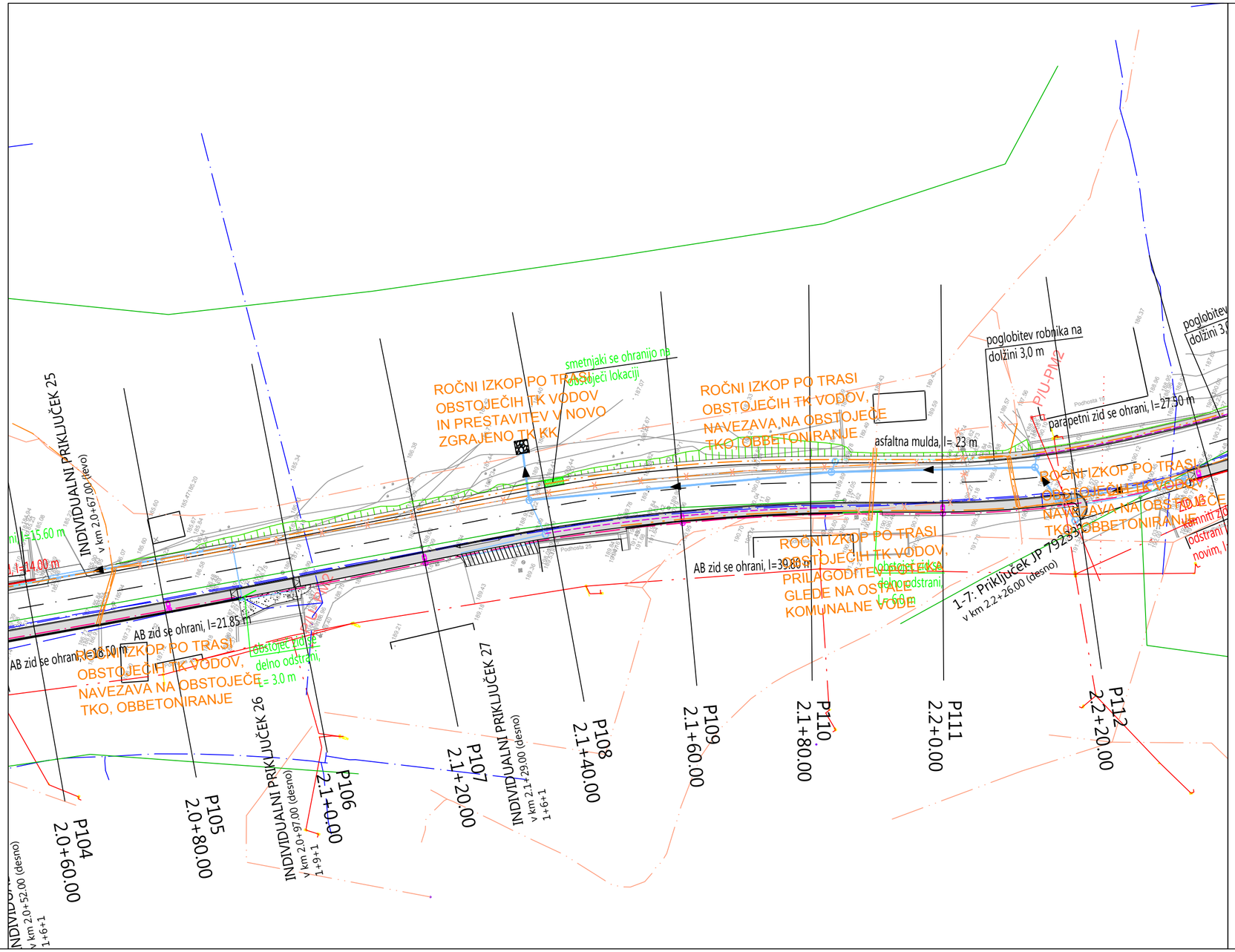

LEGENDA			
VODI GOSPODARSKE JAVNE INFRASTRUKTURE	OBSTOJEČE	SE OPUSTI	PREDVIDENO
VODOVOD			
TELEKOMUNIKACIJSKI VOD			
KOMUNALNA KANALIZACIJA			
ELEKTROENERGETSKI NN VOD			
ELEKTROENERGETSKI SN VOD			
CESTNA RAZSVETLJAVA			
PADAVINSKA KANALIZACIJA			
VODOVOD*			
KANALIZACIJA*			
KANALIZACIJA - TLAČNI VOD*			

*OPOMBA: Izvedeno v sklopu projekta "Suhokranjski vodovod"

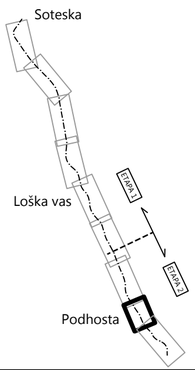

	naziv	ime in priimek	ident. št. IZS	podpis
ACER Prostorsko načrtovanje, projektiranje in varstvo okolja Novo mesto, d.o.o.	odg. vodja. proj.	mag. Radovan Nikić, univ.dipl.inž.grad.	G - 0324	
	poobl. inž.	Jernej Radovac, univ.dipl.inž.grad.	G - 3800	

objekt:	Rekonstrukcija ceste R1-216/1177 Soteska - Črmošnjice, od km 0.100 do km 2.500, od Soteske do Podhoste	Št. proj.:	PR-R11/2019
		Št. načrta:	PR-R11-1/2019
		Šifra CC:	
faza:	PZI - projektna dokumentacija za izvedbo	datum:	december 2019
načrt:	0/2 Načrt s področja gradbeništva - Cesta	merilo:	1:500
opis risbe:	ZBIRNA SITUACIJA KOMUNALNIH NAPELJAV - ETAPA 2, LIST 8, OD KM 2.060 DO KM 2.200		

spremembe:	opis spremembe:	datum:	podpis:

št. odseka:	arhivska št.:	faza/objekt:	šifra risbe:
1177	0034.00	004.2101	G.104

št. priloge:	G.4	avtor risbe:	Acer Novo mesto, d.o.o.
		ident. št. risbe:	PR-R11/2019-G.4.8

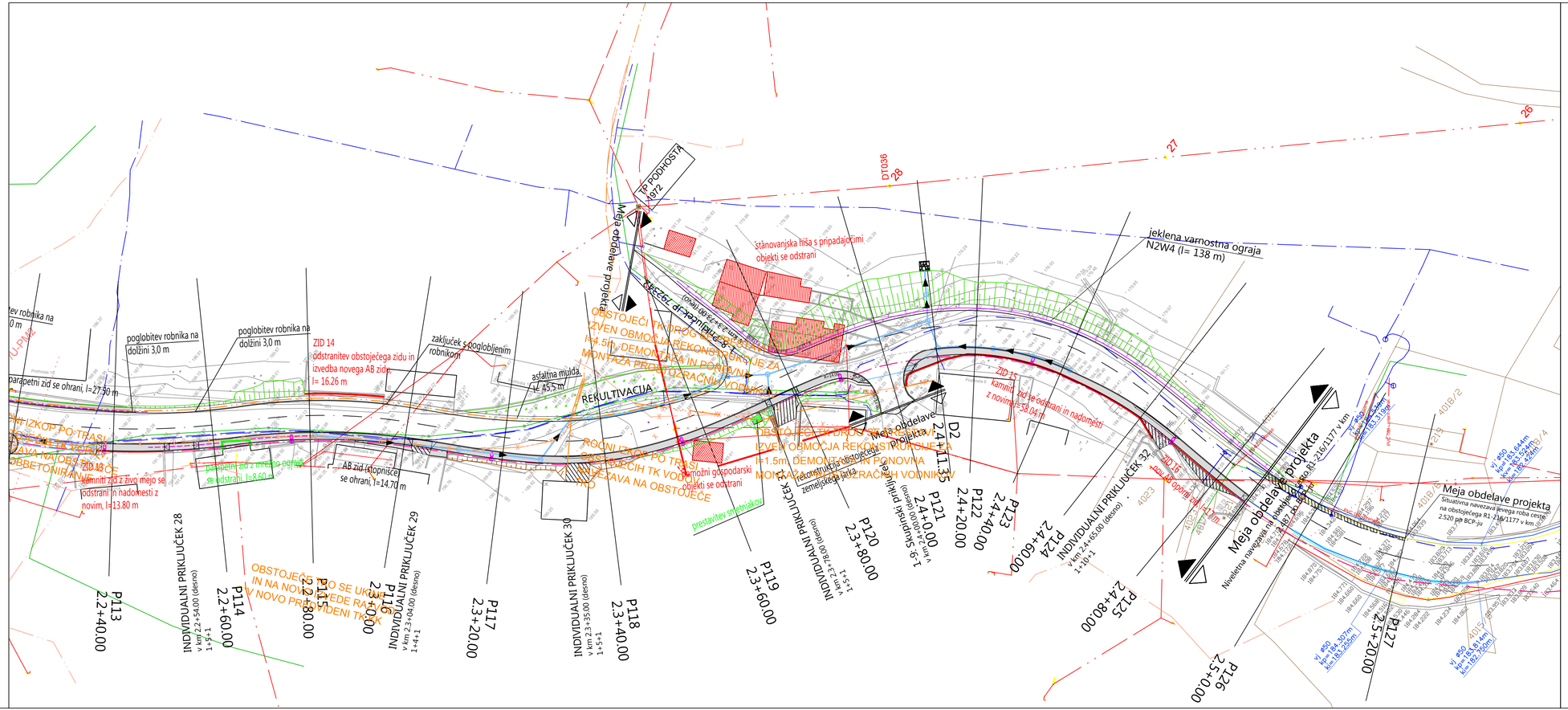

LEGENDA

VODI GOSPODARSKE JAVNE INFRASTRUKTURE	OBSTOJEČE	SE OPUSTI	PREDVIDENO
VODOVOD			
TELEKOMUNIKACIJSKI VOD			
KOMUNALNA KANALIZACIJA			
ELEKTROENERGETSKI NN VOD			
ELEKTROENERGETSKI SN VOD			
CESTNA RAZSVETLJAVA			
PADAVINSKA KANALIZACIJA			
VODOVOD*			
KANALIZACIJA*			
KANALIZACIJA - TLAČNI VOD*			

*OPOMBA: Izvedeno v sklopu projekta "Suhokranjski vodovod"

	naziv	ime in priimek	ident. št. IZS	podpis
ACER Prostorsko načrtovanje, projektiranje in varstvo okolja Novo mesto, d.o.o.	odg. vodja proj.	mag. Radovan Nikić, univ.dipl.inž.grad.	G - 0324	
	pooblj. inž.	Jernej Radovac, univ.dipl.inž.grad.	G - 3800	

objekt:	Rekonstrukcija ceste R1-216/1177 Soteska - Črmošnjice, od km 0.100 do km 2.500, od Soteske do Podhoste	št. proj.:	PR-R11/2019
		št. načrta:	PR-R11-1/2019
		šifra CC:	
faza:	PZI - projektna dokumentacija za izvedbo	datum:	december 2019
načrt:	0/2 Načrt s področja gradbeništva - Cesta	merilo:	1:500
opis risbe:	ZBIRNA SITUACIJA KOMUNALNIH NAPELJAV - ETAPA 2, LIST 9, OD KM 2.220 DO KM 2.500		

sprememba:	opis spremembe:	datum:	podpis:

št. odseka:	arhivska št.:	faza/objekt:	šifra risbe:
1177	0034.00	004.2101	G.104

št. priloge:	G.4	avtor risbe:	Acer Novo mesto, d.o.o.
		ident. št. risbe:	PR-R11/2019-G.4.9