KPP1

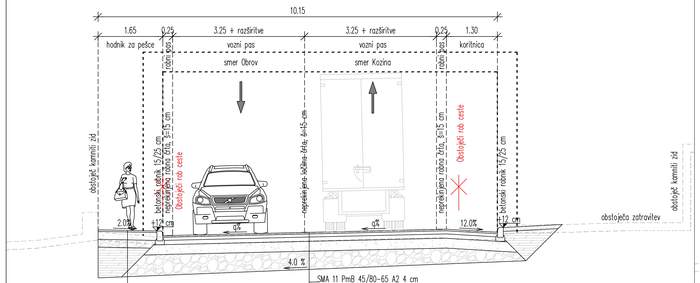

- SMA 11 PmB 45/80–65 A2 4 cm
- AC 22 bin PmB 45/80–65 A2 8 cm
- AC 32 base B 50/70 A2 11 cm
- tamponski drobljenec TD 32 25 cm
- kamnita postelјica iz zmrzlinsko odp. kamnitega mat. 40 cm
- planum temeljnih tal

- AC 8 surf B70/100 A5 4 cm
- tamponski drobljenec 20 cm
- kamnita postelјica 20 cm
- planum temeljnih tal

KPP3

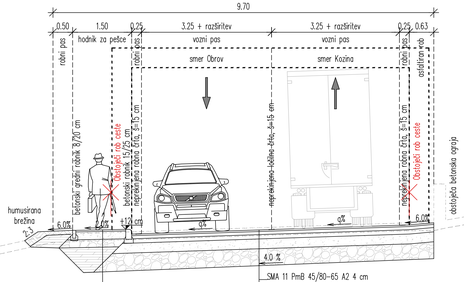

- SMA 11 PmB 45/80–65 A2 4 cm
- AC 22 bin PmB 45/80–65 A2 8 cm
- AC 32 base B 50/70 A2 11 cm
- tamponski drobljenec TD 32 25 cm
- kamnita postelјica iz zmrzlinsko odp. kamnitega mat. 40 cm
- planum temeljnih tal

- AC 8 surf B70/100 A5 4 cm
- tamponski drobljenec 20 cm
- kamnita postelјica 20 cm
- planum temeljnih tal

KPP5

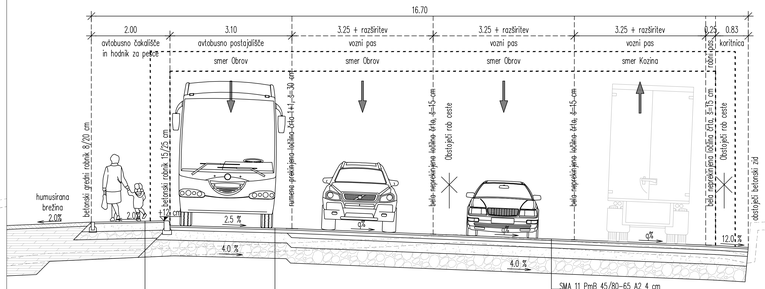

- AC 8 surf B70/100 A5 4 cm
- tamponski drobljenec 20 cm
- kamnita postelјica 20 cm
- nasip iz zmrzlinsko odpornega materiala
- planum temeljnih tal

- SMA 11 surf 45/80–65 A2 4 cm
- AC 32 base B 50/70 A2 8 cm
- tamponski drobljenec TD 32 25 cm
- kam. postelјica iz zmrz. odp. kamnitega mat. 40 cm
- planum temeljnih tal

- SMA 11 PmB 45/80–65 A2 4 cm
- AC 22 bin PmB 45/80–65 A2 8 cm
- AC 32 base B 50/70 A2 11 cm
- tamponski drobljenec TD 32 25 cm
- kamnita postelјica iz zmrzlinsko odp. kamnitega mat. 40 cm
- planum temeljnih tal

KPP2

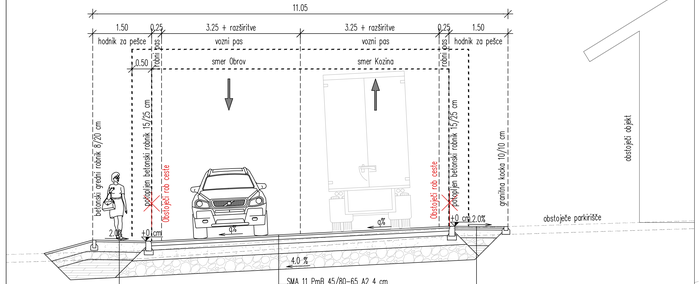

- AC 8 surf B70/100 A5 4 cm
- tamponski drobljenec 20 cm
- kamnita postelјica 20 cm
- planum temeljnih tal

- SMA 11 PmB 45/80–65 A2 4 cm
- AC 22 bin PmB 45/80–65 A2 8 cm
- AC 32 base B 50/70 A2 11 cm
- tamponski drobljenec TD 32 25 cm
- kamnita postelјica iz zmrzlinsko odp. kamnitega mat. 40 cm
- planum temeljnih tal

- AC 8 surf B70/100 A5 4 cm
- tamponski drobljenec 20 cm
- kamnita postelјica 20 cm
- planum temeljnih tal

KPP4

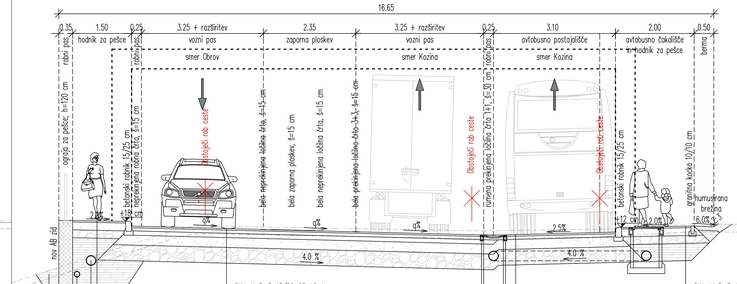

- AC 8 surf B70/100 A5 4 cm
- tamponski drobljenec 20 cm
- kamnita postelјica 20 cm
- nasip iz zmrzlinsko odpornega materiala
- planum temeljnih tal

- SMA 11 PmB 45/80–65 A2 4 cm
- AC 22 bin PmB 45/80–65 A2 8 cm
- AC 32 base B 50/70 A2 11 cm
- tamponski drobljenec TD 32 25 cm
- kamnita postelјica iz zmrzlinsko odp. kamnitega mat. 40 cm
- planum temeljnih tal

- SMA 11 surf 45/80–65 A2 4 cm
- AC 32 base B 50/70 A2 8 cm
- tamponski drobljenec TD 32 25 cm
- kam. postelјica iz zmrz. odp. kamnitega mat. 40 cm
- planum temeljnih tal

- SMA 11 PmB 45/80–65 A2 4 cm
- AC 22 bin PmB 45/80–65 A2 8 cm
- AC 32 base B 50/70 A2 11 cm
- tamponski drobljenec TD 32 25 cm
- kam. postelјica iz zmrz. odp. kamnitega mat. 40 cm
- planum temeljnih tal

KPP6

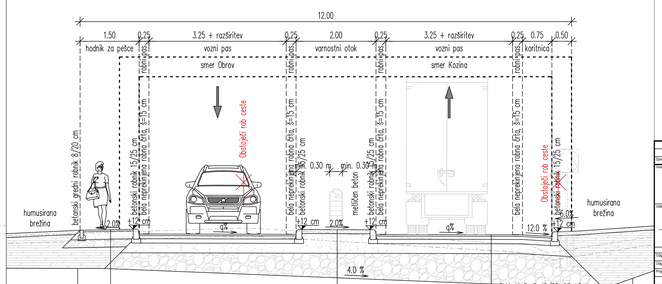

- AC 8 surf B70/100 A5 4 cm
- tamponski drobljenec 20 cm
- kamnita postelјica 20 cm
- planum temeljnih tal

- beton C16/20 10 cm
- kamnita postelјica 20 cm
- planum temeljnih tal

- SMA 11 PmB 45/80–65 A2 4 cm
- AC 22 bin PmB 45/80–65 A2 8 cm
- AC 32 base B 50/70 A2 11 cm
- tamponski drobljenec TD 32 25 cm
- kamnita postelјica iz zmrzlinsko odp. kamnitega mat. 40 cm
- planum temeljnih tal

Izdelava PZI rekonstrukcije ceste in hodnika za pešce G1-7/0354 Obrov - Kozina od km 8.270 do km 8.800

Karakteristični prečni prerezi - KPP1 do KPP6 (1/2)
M 1:50

Legenda:

KPP 1 - P1, P2

KPP 2 - P3, P4, P5

KPP 3 - P6, P7, P8, P9, P10, P11, P12, P13, P14, P15, P16

KPP 4 - P17, P18, P19, P20

KPP 5 - P22, P23, P24, P25

KPP 6 - P26

Spremembe:	Opis spremembe:			Datum:	Podpis:
Investitor:	Direkcija RS za infrastrukturo Tržaška cesta 19 1000 Ljubljana		Operacija:	OBROV - KOZINA	
Udeleženci:	CITY STUDIO prostorsko načrtovanje d.o.o. Zemljemerska 12 1000 Ljubljana		Vrsta projekta:	PZI - projekt za izvedbo	
			Vrsta načrta:	0.2 VODILNI NAČRT CESTE	
				IZDELAVA IZP IN PZI UREDITVE REGIONALNE CESTE G1-7/0354 OBROV-KOZINA IN HODNIKA ZA PEŠCE OD KM 8.270 DO KM 8.800	
Odg. vodja proj.:	Igor Stanevski, u.d.i.g.	G-3876			
Odg. projektant:	Igor Stanevski, u.d.i.g.	G-3876			
Projektant:	Urška Jelanovič, m.i.g.				
			Naziv:	KARAKTERISTIČNI PREČNI PREREZI - KPP1 DO KPP6 (1/2)	
Datum:	junij 2022, po recenziji marec 2026		Merilo:	1:50	
Št. projekta:	CS 1411-21	Št. načrta:	CS 1411-G/21-PZI	Št. lista:	G.131.1

Št. elaborata	Arhivska št.	Fascikel/del	Zbirka nalaga arhivar
0354	0029.00	004.2101	G.131

KPP7

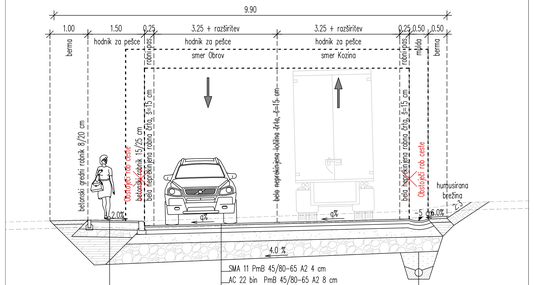

KPP9

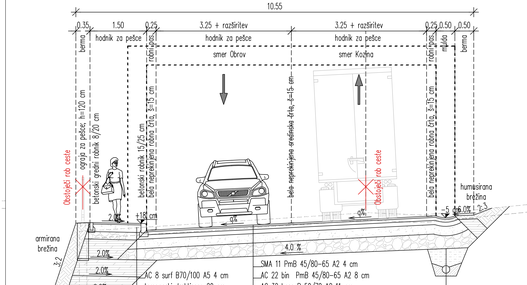

KPP11

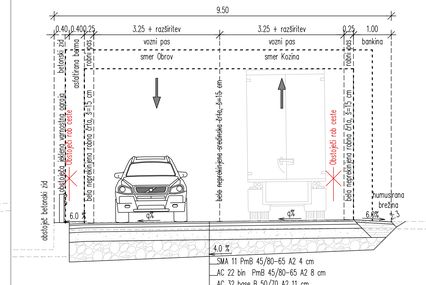

KPP13

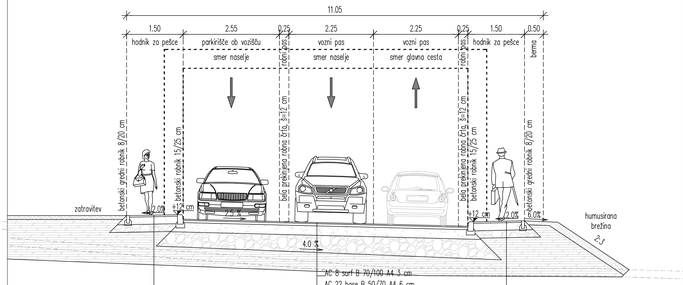

KPP8

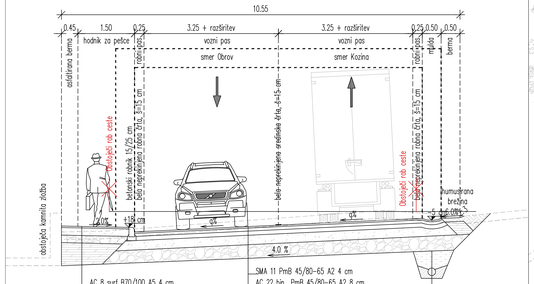

KPP10

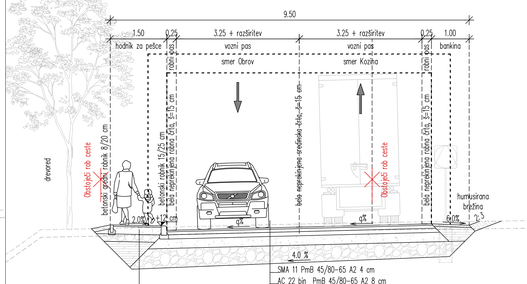

KPP12

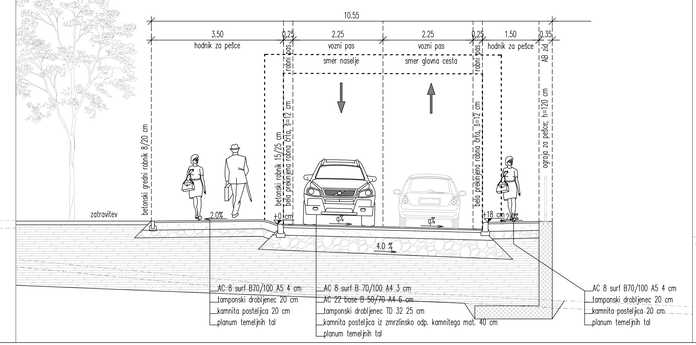

KPP14

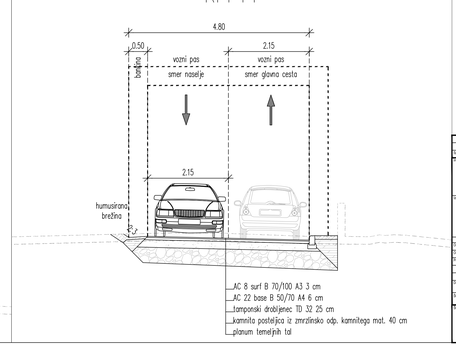

Izdelava PZI rekonstrukcije ceste in hodnika za pešce G1-7/0354 Obrov - Kozina od km 8.270 do km 8.800

Karakteristični prečni prerezi - KPP7 do KPP14 (2/2)

M 1:50

Legenda:

KPP 7 - P27, P28, P29, P30, P31

KPP 8 - P32, P33, P34

KPP 9 - P35, P36

KPP 10 - P37, P38, P39, P40, P41, P42

KPP 11 - P43, P44, P45, P46

KPP 12 - T6, T7, T8

KPP 13 - T1, T2, T3, T4, T5

KPP 14 - S1, S2, S3

Spremembe:	Opis spremembe:			Datum:	Podpis:
Investitor:	Direkcija RS za infrastrukturo Tržaška cesta 19 1000 Ljubljana			Operacija:	OBROV - KOZINA
Izdelovalec:	CITY STUDIO projektiranje načrtovanje d.o.o. Zemljemerska 12 1000 Ljubljana			Vrsta projekta:	PZI - projekt za izvedbo
				Vsebina načrta:	0.2 VODILNI NAČRT CESTE
				Naziv:	IZDELAVA IZP IN PZI UREDITVE REGIONALNE CESTE G1-7/0354 OBROV-KOZINA IN HODNIKA ZA PEŠCE OD KM 8.270 DO KM 8.800
Odg. vodja proj.:	Igor Stanevski, u.d.i.g.	G-3876		Faza:	
Odg. projektant:	Igor Stanevski, u.d.i.g.	G-3876			
Projektant:	Urša Jotanović, m.i.g.			Vsebina načrta:	KARAKTERISTIČNI PREČNI PREREZI - KPP7 DO KPP14 (2/2)
Datum:	junij 2022, po recenziji marec 2026			Merilo:	1:50
Št. projekta:	CS 1411-21	Št. načrta:	CS 1411-G/21-PZI	Št. risbe:	G.131.2
Št. načrtov:	0354	Mrežna št.:	004.2101	Projektiranje:	004.2101
Št. načrta:	G.131			Datum izdaje:	Cena kosa arhiva: